Digitized by Madhuban Trust

DHĀTURATNĀKARA

धातुरत्नाकरः

BY

MUNILĀVANYA VIJAYA SURI

मुनिलावण्यविजय सूरिविनिमित..

VOL.IV

YAṄANTA

चतुर्थो भागः यङन्त प्रक्रिया

CC-0. Public Domain. Vipin Kumar Collection, Deoband

Digitized by Madhuban Trust

DHATURATNAKARA धातुरत्नाकरः

MUNI LĀVANYA VIJAYA SŪRI

मुनिलावण्यविजय सूरिविनिर्मित

VOL. IV

NAVRANG

c Domain. Vipin Kumar Collection

Digitized by Madhuban Trust

About the book

The Sanskrit language which is more perfect than Greek and more copious than other languages has a wonderful structure. The structure of this ancient but living language has been analysed and described by etymologists and grammarians since at least the eighth century B.C. The ancient grammarians traced the basic elements of most of the vocables of the language to verbal roots called *dhatu-s*, some two thousand in numbers. Sanskrit has an elaborate system of conjugation of all the roots in ten tenses and moods; besides each root has its causative, desiderative, frequentative and passive forms. There is a system of constructing verbal roots from substantives, which again are conjugated in ten tense/mood forms. Therefore, the conjugational system of Sanskirt grammar has a vast dimension, which is perfectly codified by the grammarians. Though the rules of grammar are precise and definitive, it is difficult to know or derive the particular forms of verbs with the help of those rules.

With a view to minimizing this difficulty and to make all verbal forms easily available the great Jain savant Muni Lavanyavijaya compiled with unprecedented labour and dedication a monumental work, under title *Dhaturatnakara* (literally Ocean of verbal roots) in seven volumes. The *Dhaturatnakara* is a ready reckoner for the users of the Sanskirt language so far as the verb forms are concerned.

This great work remained out of print for more than two decades. In view of the immense usefulness of the work, it is now being reproduced and published.

ISBN: 81-7013-104-9
1992

CC-0. Public Domain. Vipin Kumar Collection, Deoband

Digitized by Madhuban Trust

CC-0. Public Domain. Vipin Kumar Collection, Deoband

Digitized by Madhuban Trust

CC-0. Public Domain. Vipin Kumar Collection, Deoband

Digitized by Madhuban Trust

DHĀTURATNĀKARA

Vol. IV

YAṄANTA

CC-0. Public Domain. Vipin Kumar Collection, Deoband

Digitized by Madhuban Trust

CC-0. Public Domain. Vipin Kumar Collection, Deoband

Digitized by Madhuban Trust

REPRODUCTION OF EARLIER EDITION OF
DHĀTURATNĀKARA

DHĀTURATNĀKARA

धातुरत्नाकरः

BY

MUNI LĀVAṆYA VIJAYA SŪRI
मुनिलावण्यविजय सूरिविनिर्मितः

Vol. IV
YAṄANTA
चतुर्थो भागः
यङन्त प्रक्रिया

NAVRANG • नवरंग
1992

CC-0. Public Domain. Vipin Kumar Collection, Deoband

Digitized by Madhuban Trust

This publication has been brought out with financial assistance from Government of India, Ministry of Human Resources Development.

If any defect is found in this book, please return the copy by V.P.P. to the Publisher for exchange free of cost of postage.

DHĀTURATNĀKARA, VOL IV

First Published 1867 Saka

Reprint 1992

Rs. 820 per set of Vols. 1-7

Published by:
Mrs Nirmal Singal, for
NAVRANG Booksellers & Publishers
RB-7, Inder Puri, New Delhi - 12
Phone: 5722197, 589914

Printed by :
Diamond Printers,
B-74, Phase II, Naraina Industrial Area,
New Delhi - 28

CC-0. Public Domain. Vipin Kumar Collection, Deoband

Digitized by Madhuban Trust

श्रीविजयनेमिसूरिग्रन्थमाला. (ग्रन्थरत्न-४,)

॥ श्रीमज्जिनपुङ्गवेभ्यो नमः ॥

सकलस्वपरसमयपारावारपारीण-विद्यापीठादिप्रस्थानपञ्चकसमाराधक-तपोगच्छाधिपति-भट्टारकाचार्यवर्य-जगद्गुरुश्रीमद्विजयनेमिसूरि-भगवद्भ्यो नमः ॥

श्रीमत्तपोगणगगनाङ्गणगगनमणि-सार्वसार्वज्ञशासनसार्वभौम-कोविदकुलालङ्कार-अखण्डविजयश्रीमद्गुरुराज-विजयनेमिसूरीश्वर-चरणारविन्दचञ्चरीकायमाणान्तिषत्प्रवर्त्तक

लावण्यविजयप्रणीतो

धातुरत्नाकरः

॥ तस्य चायं चतुर्थो भागः ॥

स च

मरुदेशान्तर्गत कोशीलावग्राम वास्तव्यश्रेष्ठिवर्याणां द्रव्यसाहाय्येन राजनगर जैनग्रन्थप्रकाशक सभायाः कार्यवाहकेन वाडीलाल बापुलाल शाह इत्यनेन प्राकाश्यं नीतः ।

प्रत ५००] [प्रथमावृत्तिः

CC-0. Public Domain. Vipin Kumar Collection, Deoband

Digitized by Madhuban Trust

CC-0. Public Domain. Vipin Kumar Collection, Deoband

Digitized by Madhuban Trust

सर्वतन्त्रस्वतंत्र–शासनसम्राट्–सूरिचक्रचक्रवर्त्ति–जगद्गुरु–

तपोगच्छाधिपति–भट्टारक

आचार्य श्रीविजयनेमिसूरीश्वरः

जन्म सं. १९२९
कार्तिक शु. १

दीक्षा सं. १९४५
ज्येष्ठ शु. ७

गणिपद सं. १९६०
कार्तिक कृष्ण ७

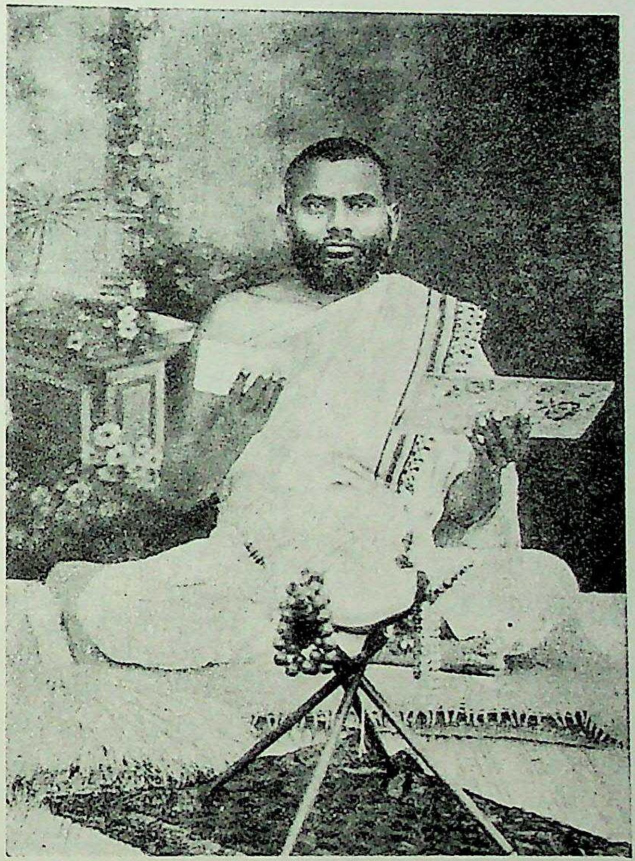

सूरिपद सं. १९६४
ज्येष्ठ शु. ५

पन्न्यासपद सं. १९६०
मागशर शु. ३

धर्मः प्रापि मया यतः शिवफलः कल्पद्रुतुल्योऽनघो
यन्नामस्मृतिरेव मङ्गलकरी सर्वाघसंहारिणी।
श्रीतीर्थङ्करशासनैकरसिकः सद्ब्रह्मसौभाग्यभृत्
सोऽयं श्रीगुरुनेमिसूरिभगवान् बोधं विधत्तां मम ॥१॥

CC-0. Public Domain. Vipin Kumar Collection, Deoband

Digitized by Madhuban Trust

CC-0. Public Domain. Vipin Kumar Collection, Deoband

Digitized by Madhuban Trust

सर्वतन्त्रस्वतन्त्र-शासनसम्राट्-तपोगच्छाधिपति
आचार्य महाराज श्री विजयनेमिसूरि-विनेयरत्न-

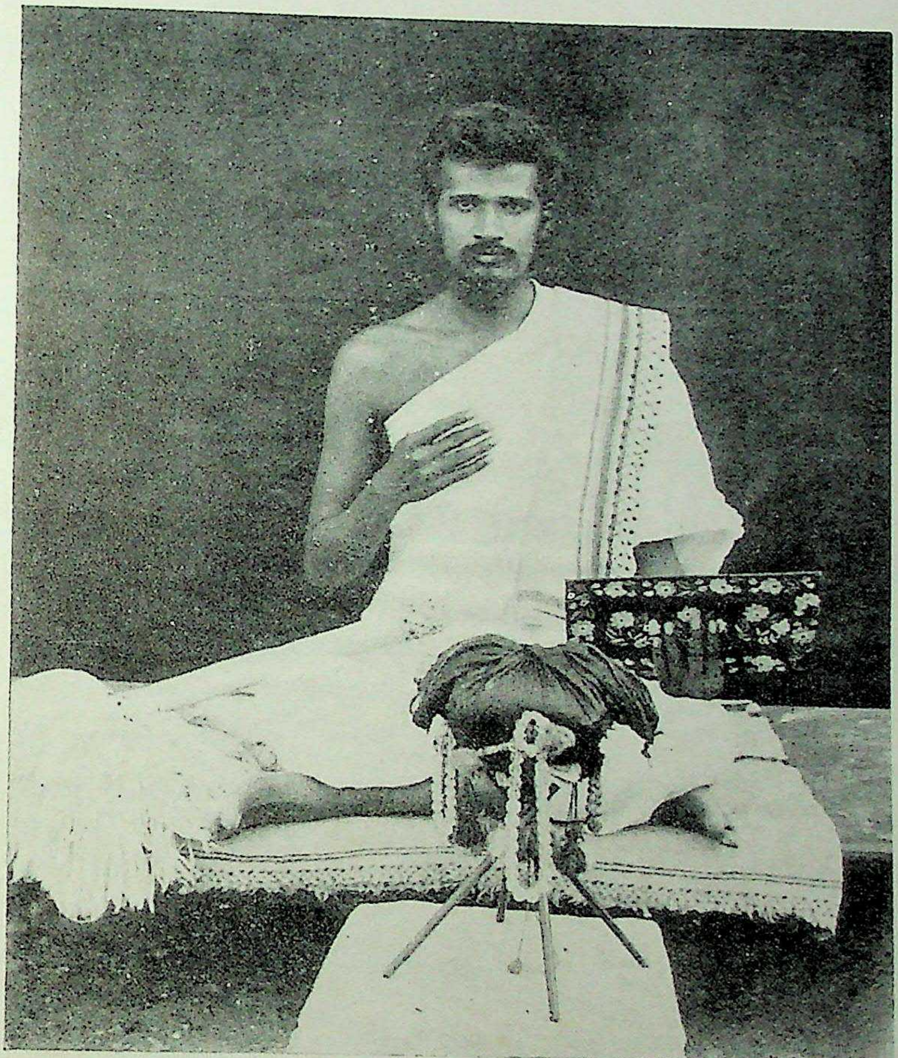

प्रवर्त्तकश्रीलावण्यविजयः

तिलकमंजरीनी परागनाम्नी टीका अने धातुरत्नाकर विगेरे ग्रन्थना प्रणेता

जन्म सं. १९५३ दीक्षा सं. १९७३ अषाड सुद ५.

CC-0. Public Domain. Vipin Kumar Collection, Deoband

Digitized by Madhuban Trust

CC-0. Public Domain. Vipin Kumar Collection, Deoband

Digitized by Madhuban Trust

॥ आशैशवशीलशालिने श्रीनेमीश्वराय नमो नमः ॥

॥ श्रीदेवगुर्वष्टकम् ॥

[श्लेषोल्लसितानि पञ्चचामरवृत्तानि]

नमामि नेमितीर्थपं सदा सुशीलशालिनं,
समस्तसूरिचक्रचक्रवर्त्तिताविराजिनम् ।
प्रदीप्रदीपमालिकाधिकप्रकाशशालिकां,
विधाय विश्वनालिकां दधानमात्मसम्भवम् ॥१॥

शिवाङ्गनाङ्गजं तथाप्यलं शिवाङ्गजन्मनि,
समुद्रजातरूपचारुवैभवोपशोभितम् ।
ततो नु साधुशङ्खगं नरं च चक्रिमुत्तमं,
नमामि नेमितीर्थपं सदा सुशीलशालिनम् ॥२॥

विशालनेमचन्द्रमोल्ललाटपट्टशालिनं,
बालचन्द्रवज्जगज्जनप्रमोददाकृतिम् ।
अलक्ष्यलक्षलक्षणोपलक्षितं दमक्षमं,
नमामि नेमितीर्थपं सदा सुशीलशालिनम् ॥३॥

पयोदनादतर्जिकम्बुकण्ठपेशलध्वनि-
चमत्कृताखिलाङ्गराजिराजिगीतगौरवम् ।
निजौजसाहिसज्जनार्दनावलेपलोपिनं,
नमामि नेमितीर्थपं सदा सुशीलशालिनम् ॥४॥

CC-0. Public Domain. Vipin Kumar Collection, Deoband

Digitized by Madhuban Trust

सुदर्शनप्रधानपूरुषोत्तमैकबान्धव,
प्रकल्प्यं कल्पनाकृतं सुखं नु भोगराजिजम् ।
निधानमादधानमात्मशर्मणां यथास्थितं,
नमामि नेमितीर्थपं सदा सुशीलशालिनम् ॥५॥

क्षमाधरं वरं सुवृद्धिमाढ्यतां गतं गतं,
ततो दधानमात्मसार्वभौमसम्पदां पदम् ।
क्षमाभृदुत्तमाङ्गचुम्बिताङ्घ्रिपद्मरेणुकं,
नमामि नेमितीर्थपं सदा सुशीलशालिनम् ॥६॥

विभाव्य नामगौ नमौ च वर्गप्रान्तगावपि,
युतौ गुणेन च श्रिया च चक्रिमादिभागगौ ।
ततोऽमरद्रुकामधेनुकामरत्नतोऽधिकं,
नमामि नेमितीर्थपं सदा सुशीलशालिनम् ॥७॥

पदत्रयप्रचारगाञ्च गां मुखाङ्गणं गतां,
तथाप्यशेषदेशकाललीनभावगामिनीम् ।
सुधाप्रवाहवाहिनीं वहानमिज्यताभृतम्,
नमामि नेमितीर्थपं सदा सुशीलशालिनम् ॥८॥

[शार्दूलविक्रीडितवृत्तम्]

देवश्लेषगुरुक्रमष्टकमिदं गीतं शमालिप्रदं,
दक्षाभ्यर्थनया प्रणुन्नमनसा भक्त्येकलीनात्मना ।
लावण्येन प्रवर्त्तकेन रचितं पश्चादिमैश्चामरैः,
श्रोतॄणां पठतां नृणाञ्च शिवदं स्तात्पुष्पदन्तावधि ॥१॥

॥ इति श्रीदेवगुर्वष्टकम् ॥

CC-0. Public Domain. Vipin Kumar Collection, Deoband

Digitized by Madhuban Trust

॥ श्रीमज्जिनपुङ्गवेभ्यो नमः ॥

सकलस्वपरसमयपारावारपारीण-विद्यापीठादिप्रस्थानपञ्चकसमाराधक-तपोगच्छाधिपति-भट्टारकाचार्य-जगद्गुरुश्रीमद्विजयनेमिसूरिभगवद्भ्यो नमः ॥

श्रीमत्तपोगणगगनाङ्गणगगनमणि-सार्वसार्वज्ञशासनसार्वभौम-कोविदकुलालङ्कार-अखण्डविजयश्रीमद्गुरुराजविजयनेमिसूरीश्वरचरणारविन्दचञ्चरीकायमाणान्तिषन्मुनिलावण्यविजयप्रणीतो

॥ धातुरत्नाकरः ॥

॥ तस्य चायं चतुर्थो भागः ॥

नत्वा श्रीनेमिनामान-माजन्मब्रह्मचारिणम्,
तीर्थनाथं गुरुं चैव भारतीं जिनभाषिताम् ॥ १ ॥
धातुरत्नाकरस्याहं लावण्यविजयो मुनिः,
भागं चतुर्थमातन्वे बालानां सुखहेतवे ॥ २ ॥

सन्नन्तरूपपरम्पराप्रकृतिनिरूपणानन्तरं यङन्तरूपा परम्पराप्रकृतिरुदाह्रियते । व्यञ्जनादेरेकस्वराद् भृशाभीक्ष्ण्ये यङ् वा ॥ ३ । ४ । ९ ॥ गुणक्रियाणामधिश्रयणादीनां क्रियान्तराव्यवहितानां साकल्येन सम्पत्तिः फलातिरेको वा भृशत्वम् । प्रधानक्रियाया विक्लेदादेः क्रियान्तराव्यवधानेनावृत्तिराभीक्ष्ण्यम् । तद्विशिष्टेऽर्थे वर्त्तमानाद्धातोर्व्यञ्जनादेरेकस्वराद्यङ्प्रत्ययो वा भवति । भृशं पुनः पुनर्वा पचति पापच्यते । जाज्वल्यते । अथाभीक्ष्ण्ययङन्तस्याभीक्ष्ण्ये द्वित्वं कस्मान्न भवति

CC-0. Public Domain. Vipin Kumar Collection, Deoband

Digitized by Madhuban Trust

उक्तार्थत्वात् । यदा तु भृशार्थयङन्तादाभीक्ष्ण्यविवक्षा तदा भवत्येव । पापच्यते पापच्यते इति । तथा भृशार्थयङन्तादाभीक्ष्ण्ये आभीक्ष्ण्ययङन्ताद्वा भृशार्थे विवक्षिते यदा पञ्चमी केवला तदा सा केवला तदर्थद्योतनेऽसमर्थेति तदर्थद्योतने द्विर्वचनमपेक्षते । पापच्यस्व पापच्यस्वेति । धातोरित्येव तेन सोपसर्गान्न भवति । भृशं प्राप्ति । व्यञ्जनादेरिति किम् ? भृशमीक्षते । एकस्वरादिति किम् ? भृशं चकास्ति । केचिज्जागर्त्तेरिच्छन्ति । जाजाग्रीयते । सर्वस्माद्धातोरायादिप्रत्ययरहितात्केचिदिच्छन्ति । अवाव्यते । दादरिद्र्यते । भृशाभीक्ष्ण्ये इति किम् ? पचति । वेति किम् ? लुनीहि लुनीहीत्येवायं लुनातीत्यादि यथा स्यात् ॥

भृशाभीक्ष्ण्येति समाहारद्वन्द्वात्सप्तमी । अथ किमिदं भृशत्वमाभीक्ष्ण्यञ्चेत्याह—गुणक्रियाणामिति, पचादयो धातवोऽधिश्रयणाद्यादिके विक्लेदाद्यन्ते क्रियात्मनि समुदाये स्वेषामवयवानां प्रतिक्षणविनाशिनां युगपदभावात् साकल्येन युगपन्निर्वृत्तिदर्शनयोरभावेऽपि अव्यतिरेकादध्यवसीयमानतद्रूपत्वादेकदेशानामेकदेशे निर्वृत्तिदर्शनयोर्निर्वृत्तिदर्शनभाजि प्रवर्त्तन्ते, तत्र केचन क्रियाभागा गुणा परार्था भवन्ति, केचन मुख्या यदर्थास्ते गुणा यथा—पचावधिश्रयणोदकावसेचनतण्डुलावपनैधोपकर्षणपरिघट्टनावश्रावणोद्वर्त्तनपरिवर्त्तनावतारणादिलक्षणाः क्रियाभागाः कर्तृव्यापाररूपा विक्लृतये तण्डुलानामोदनभावाय भवन्तो गुणाः, विक्लृतिस्तु तण्डुलव्यापारो मुख्यः क्रियाभागस्तादर्थ्यादधिश्रयणादीनाम्, तत्र या गुणक्रिया अधिश्रयणादयस्ताः कश्चित्साकल्येन निर्वर्त्तयति कश्चिच्च न, कश्चित् साकल्येन निर्वर्त्तयन् क्रियान्तरैरतत्क्रियावयवैस्ता व्यवदधाति, कश्चित्तु क्रियान्तरेभ्यो व्यावृत्तास्ता एवाधिश्रयणादिकाः संपादयति, तत्र तासां गुणक्रियाणामधिश्रयणादीनां क्रियान्तरैरव्यवहितानां साकल्येन कार्त्स्न्येन सर्वासां या सम्पत्तिर्भावस्तद् भृशत्वम्। एवं हि सा समुदायरूपा क्रिया सम्पूर्णावयवाऽन्यूना भृशा भवति, इदं वा भृशत्वमित्याह—फलातिरेको वा फलस्यातिरेको फलसमाप्तावपि क्रियानुपरतिः, यावता प्रमाणेनार्थस्ततोऽधिकप्रमाणता वा प्रकर्षः, तथा चैवं प्रवृत्तौ प्रयुज्यते, भृशं दीप्यते भृशं ज्वलति देदीप्यते जाज्वल्यते इति । आभीक्ष्ण्यमाह प्रधानक्रियाया इत्यादि । पचौ विक्लेदः प्रधानक्रिया तां कश्चिदवसाय्य क्रियान्तरमारभ्य पुनस्तामेव क्रियामारभते, तदर्थामेवाधिश्रयणाद्यादिकां क्रियां प्रवर्त्तयति, कश्चित्तु तामेव क्रियान्तरेण व्यवधत्ते । तत्र क्रियान्तराव्यवधानेन तस्या क्रियायाः आवृत्तिः पुनः पुनर्भावः पौनःपुन्यमाभीक्ष्ण्यम्, सन्यङश्चेति निर्देशाद् यङित्येव विज्ञायते नायङिति । भृशे

CC-0. Public Domain. Vipin Kumar Collection, Deoband

Digitized by Madhuban Trust

आभीक्ष्ण्ये चार्थे वर्तमानादिति । अनेन भृशाभीक्ष्ण्य इति प्रकृतेर्विशेषणं न प्रत्ययस्येति विज्ञायते, यमर्थं प्रकृतिरभिधातुमशक्ता सामर्थ्यात् स प्रत्ययार्थतया पर्यवस्यति। यथाऽपत्यादिकोऽर्थो दाशरथिरित्यादौ,दशरथशब्दो हि स्वार्थमेव बोधयति नापत्यार्थमिति अत्र तु प्रकृतिरेव तमर्थमभिधातुमलमिति कथं प्रत्ययस्यासावर्थः कथ्यतामिति । ननु किं प्रकृतेरयमर्थः सम्भवतीति सम्भवमात्रेण प्रकृत्यर्थो न प्रत्ययार्थोऽयमिति हन्त तर्हि धातोः क्रियावाचित्वात् प्रकृतिधर्मोऽपि भृशाभीक्ष्ण्यार्थः प्रत्ययवाच्यः स्यादिति प्रत्ययस्याप्यसावर्थः सम्भवतीति प्रत्ययार्थोऽपि न कस्मादयमिति । उच्यते । अन्तरङ्गत्वात्प्रकृतिविशेषणमेतत् , प्रकृत्यर्थविशेषणत्वे च प्रत्ययस्यासौ भवत्येवार्थः, तस्यार्थान्तरानिर्देशात् अनिर्दिष्टत्वात्स्वार्थे एवोत्पत्तेः, स्वार्थश्चास्य प्रकृत्यर्थ इति । प्रकृतिविशेषणत्वे चोभयानुग्रहः कृतो भवति, प्रत्ययार्थविशेषणत्वे च तस्यैवायमर्थः स्यान्न प्रकृतेरिति प्रकृत्यर्थविशेषणमेतदिति । पापच्यते इति आगुणावन्यादेरिति पूर्वस्याकारः, एवं जाज्वल्यत इति । अथेति भृशाभीक्ष्ण्यविच्छेद इति परिहरति उक्तार्थत्वादिति, आभीक्ष्ण्यस्य यङैव द्योतित्वाद् द्विर्वचनस्यानर्थक्यादित्यर्थः । ननु यङन्तस्यापि द्विर्वचनं दृश्यते पापच्यते पापच्यत इति तत्कथमित्याह यदा त्वित्यादि । अयमर्थः–द्विविधो हि यङर्थः पौनःपुन्यं भृशत्वञ्चेति तत्र यदा पौनःपुन्ये यङ् तदा तत्रैव नास्ति द्विर्वचनम्, यदा तु भृशार्थे तदा पौनःपुन्यद्योतनाय द्विर्वचनं न विरुध्यते, धातोरित्येवेति, धातुग्रहणं सोपसर्गसमुदायाद्यङ्निवृत्त्यर्थमनुवर्त्त्यत इत्यर्थः । न च धातुरेव भृशाभीक्ष्ण्यार्थविशिष्टक्रियावाची द्योतकस्तूपसर्गो न वाचक इति न भविष्यतीति वाच्यम्, यतो धातूपसर्गसमुदायस्य क्रियाविशेषावगतिहेतुत्वात्सोपसर्गे भृशाभीक्ष्ण्यं ततो यङ्प्रत्ययः स्यात् ततश्चोपसर्गस्यापि द्विर्वचनं प्रसज्यते । अथ निरुपसर्गे भृशाभीक्ष्ण्यं तद्विशेषकत्वादुपसर्गस्य सोपसर्गस्य भृशाभीक्ष्ण्यत्वे धात्वधिकारेऽपि प्रपापच्यत इति यङ्विधिर्न स्याद् अभृशाभीक्ष्ण्यवृत्तित्वाद्यदाह अडादीनां व्यवस्थार्थं पृथक्त्वेन प्रकल्पना,धातूपसर्गयोर्धातुः क्रियावाचीति निर्णयः॥ अत्रोच्यते विशिष्टैव क्रिया साधनेन निर्वर्त्त्यते नतूत्पन्ना सती विशेषेणान्यत उत्पद्यमानेन सम्बध्यते, ततोऽतिशयवतीतरा च क्रिया धातुनैवोच्यते सोऽतिशय उक्तोऽपि अस्या वाचकभेदादनभिव्यक्तः प्रादिसन्निधानात प्रतीयते ततश्च विशेषस्यापि तावदभिधायकाः प्रादयो न भवन्ति किमुत क्रियाया भविष्यन्तीति । तत्र यद्यपि धातुर्वाचक उपसर्गस्तु द्योतकस्तथाप्यसति धात्वधिकारे वाचकद्योतकविभागस्य शब्देनाधीकृतत्वात् संघातादेवोत्पत्तिः स्यादिति धा-

CC-0. Public Domain. Vipin Kumar Collection, Deoband

Digitized by Madhuban Trust

तोरित्यनुवर्त्तते । भृशमीक्षते इति । ईक्षि दर्शने । चकास्तीति । चकासृक्-दीप्तौ मतान्तरद्वयमाह-केचिदित्यादि । जाजाग्रीयत इति ऋतोरीरिति रीः । अवाव्यत इति । अव रक्षणादौ । ननु भृशाभीक्ष्ण्ययङोऽपि विप्रतिषेधेन पञ्चमी भवति । यङोऽवकाशो यो धातुरेकस्वरो व्यञ्जनादिर्भृशाभीक्ष्ण्ये वर्त्ततेऽधातुसम्बन्धश्च लोलूयते पोपूयते । पञ्चम्यवकाशो यः स्वरादिरेकस्वरो भृशाभीक्ष्ण्यवृत्तिः धातुसम्बन्धश्च स भवानीहस्वेहस्वेत्येवायमीहते । इहोभयं प्राप्नोति स भवान् लुनीहि लुनीहि इत्येवायं लुनाति । पञ्चमी भवति विप्रतिषेधेन, सामान्यविशेषभावेन क्रियाभेदाश्रयोऽत्र धातुसम्बन्धः । न तर्हीदानीमिदं भवति स भवान् लोलूयस्व लोलूयस्वेत्येवायं लोलूयत इति । भवति च । भिन्नविषयत्वाद्विप्रतिषेधाभावात् । कर्तृकर्मणोर्हि हिस्वौ विधीयेते । क्रियाविशेषे स्वार्थे यङ् । तत्रान्तरङ्गत्वाद्यङा भवितव्यम् । बहिरङ्गत्वं तु पञ्चम्याः कर्त्राद्यपेक्षणाद्धातुसम्बन्धापेक्षणाच्च ॥ भृशार्थपौनःपुन्ययोः प्रतिपिपादयिषित्वादेकतरस्मिन् यङ्प्रत्ययोऽपरस्मिंस्तु हिस्वौ तयोश्च केवलयोर्भृशा भीक्ष्ण्येऽभिव्यङ्क्तुमसामर्थ्यात् तदन्तस्य द्विर्वचनं प्रवर्त्तते । कथं तर्हि लुनीहि लुनीहीत्येवायं लुनाति अन्तरङ्गत्वाद्यङ एव प्राप्तेः । सत्यम्, एतदर्थमेवात्र वाग्रहणमित्याह-वेति किमित्यादि । ननु च भृशाभीक्ष्ण्ये यङः पूर्वमेव परत्वाद् द्विर्वचनं कस्मान्न भवति । अथ यङः पूर्वं द्विर्वचने कृते तेनैव भृशाभीक्ष्ण्यस्यार्थस्योक्तत्वात् पुनस्तत्र यङ् न प्राप्नोतीति यङ्विधानमनर्थकं स्यादिति चेन्न भृशार्थतायां द्विर्वचनस्यानभिधानात्, तत्र यङ्सावकाशत्वात् । उच्यते । द्विर्वचनस्याभीक्ष्ण्यार्थे कृतसर्वकार्यावस्थायां विधीयमानत्वाद् बहिरङ्गत्वात् । यङस्तु धात्ववस्थायामेव प्रवर्त्तनादन्तरङ्गत्वात्पूर्वमेव प्रवृत्तिरित्यदोषः । यदुक्तम्-कृते द्विर्वचनं न भवति यङैवाभीक्ष्ण्यार्थस्योक्तत्वात्, यदा भृशार्थतायां यङ् तदा पौनःपुन्यविवक्षया द्विर्वचने पापच्यते पापच्यत इति भवतीति उक्तम् ॥

CC-0. Public Domain. Vipin Kumar Collection, Deoband

Digitized by Madhuban Trust

१ भू – सत्तायाम्

१ बोभू–यते येते यन्ते यसे येथे यध्वे ये यावहे यामहे
२ बोभूये–त याताम् रन् थाः याथाम् ध्वम् य वहि महि
३ बोभू–यताम् येताम् यन्ताम् यस्व येथाम् यध्वम् यै यावहै यामहै
४ अबोभू–यत येताम् यन्त यथाः येथाम् यध्वम् ये यावहि यामहि (ढ्वम् षि ष्वहि ष्महि
५ अबोभूयि–ष्ट षाताम् षत ष्ठाः षाथाम् ड्ढ्वम् ध्वम्
६ बोभूयाञ्च–क्रे क्राते क्रिरे कृषे क्राथे कृढ्वे क्रे कृवहे कृमहे
बोभूयाम्बभूव बोभूयामास (य वहि महि
७ बोभूयिषी–ष्ट यास्ताम् रन् ष्ठाः यास्थाम् ढ्वम् ध्वम्
८ बोभूयिता– " रौ रः से साथे ध्वे हे स्वहे स्महे
९ बोभूयि–ष्यते ष्येते ष्यन्ते ष्यसे ष्येथे ष्यध्वे ष्ये ष्यावहे ष्यामहे (ष्ये ष्यावहि ष्यामहि
१० अबोभूयि-ष्यत ष्येताम् ष्यन्त ष्यथाः ष्येथाम् ष्यध्वम्

२ पां (पा) पाने

१ पेपी-यते येते यन्ते यसे येथे यध्वे ये यावहे यामहे
२ पेपीये–त याताम् रन् थाः येथाम् ध्वम् य वहि महि
३ पेपी–यताम् येताम् यन्ताम् यस्व येथाम् यध्वम् यै यावह यामहै
४ अपेपी–यत येताम् यन्त यथाः येथाम् यध्वम् ये यावहि यामहि (ढ्वम् षि ष्वहि ष्महि
५ अपेपीयि–ष्ट षाताम् षत ष्ठाः षाथाम् ड्ढ्वम् ध्वम्
६ पेपीयाम्बभू-व वतुः वुः विथ वथुः व व विव विम
पेपीयाञ्चक्रे पेपीयामास (य वहि महि
७ पेपीयिषी–ष्ट यास्ताम रन् ष्ठाः यास्थाम् ढ्वम् ध्वम्
८ पेपीयिता– " रौ रः से साथे ध्वे हे स्वहे स्महे
९ पेपीयि–ष्यते ष्येते ष्यन्ते ष्यसे ष्येथे ष्यध्वे ष्ये ष्यावहे ष्यामहे (ष्ये ष्यावहि ष्यामहि
१० अपेपीयि-ष्यत ष्येताम् ष्यन्त ष्यथाः ष्येथाम् ष्यध्वम्

३ घ्रां (घ्रा) गन्धोपादाने

१ जेघ्री–यते येते यन्ते यसे येथे यध्वे ये यावहे यामहे
२ जेघ्रीये–त याताम् रन् थाः याथाम् ध्वम् य वहि महि
३ जेघ्री-यताम् येताम् यन्ताम् यस्व येथाम् यध्वम् यै यावहै यामहै
४ अजेघ्री–यत येताम् यन्त यथाः येथाम् यध्वम ये यावहि यामहि (ढ्वम् षि ष्वहि ष्महि
५ अजेघ्रीयि–ष्ट षाताम् षत ष्ठाः षाथाम् ड्ढ्वम् ध्वम्
६ जेघ्रीयामा–स सतुः सुः सिथ सथुः स स सिव सिम
जेघ्रीयाञ्चक्रे जेघ्रीयाम्बभूव (य वहि महि
७ जेघ्रीयिषी–ष्ट यास्ताम् रन् ष्ठाः यास्थाम् ढ्वम् ध्वम्
८ जेघ्रीयिता– " रौ रः से साथे ध्वे हे स्वहे स्महे
९ जेघ्रीयि–ष्यते ष्येते ष्यन्ते ष्यसे ष्येथे ष्यध्वे ष्ये ष्यावहे ष्यामहे (ष्ये ष्यावहि ष्यामहि
१० अजेघ्रीयि–ष्यत ष्येताम् ष्यन्त ष्यथाः ष्येथाम् ष्यध्वम्

४ ध्मां (ध्मा) शब्दाग्निसंयोगयोः

१ देध्मी–यते येते यन्ते यसे येथे यध्वे ये यावहे यामहे
२ देध्मीये–त याताम् रन् थाः याथाम् ध्वम् य वहि महि
३ देध्मी–यताम् येताम् यन्ताम् यस्व येथाम् यध्वम यै यावहै यामहै
४ अदेध्मी–यत येताम् यन्त यथाः येथाम् यध्वम् ये यावहि यामहि (ढ्वम् षि ष्वहि ष्महि
५ अदेध्मीयि–ष्ट षाताम् षत ष्ठाः षाथाम् ड्ढ्वम् ध्वम
६ देध्मीयाञ्च–क्रे क्राते क्रिरे कृषे क्राथे कृढ्वे क्रे कृवहे कृमहे
देध्मीयाम्बभूव देध्मीयामास (य वहि महि
७ देध्मीयिषी–ष्ट यास्ताम रन् ष्ठाः यास्थाम् ढ्वम् ध्वम्
८ देध्मीयिता– " रौ रः से साथे ध्वे हे स्वहे स्महे
९ देध्मीयि–ष्यते ष्येते ष्यन्ते ष्यसे ष्येथे ष्यध्वे ष्ये ष्यावहे ष्यामहे (ष्ये ष्यावहि ष्यामहि
१० अदेध्मीयि-ष्यत ष्येताम् ष्यन्त ष्यथाः ष्येथाम् ष्यध्वम्

CC-0. Public Domain. Vipin Kumar Collection, Deoband

Digitized by Madhuban Trust

५ ष्ठां (स्था) गतिनिवृत्तौ

१ तेष्ठी-यते येते यन्ते यसे येथे यध्वे ये यावहे यामहे
२ तेष्ठीये-त याताम् रन् थाः येथाम् ध्वम् य वहि महि
३ तेष्ठी-यताम् येताम् यन्ताम् यस्व येथाम् यध्वम् यै यावहै यामहै
४ अतेष्ठी-यत येताम् यन्त यथाः येथाम् यध्वम् ये यावहि यामहि (ढ्वम् षि ष्वहि ष्महि
५ अतेष्ठीयि-ष्ट षाताम् षत ष्ठाः षाथाम् ड्ढ्वम् ध्वम्
६ तेष्ठीयाम्बभू-व वतुः वुः विथ वथुः व व विव विम तेष्ठीयाञ्चक्रे तेष्ठीयामास (य वहि महि
७ तेष्ठीयिषी-ष्ट यास्ताम् रन् ष्ठाः यास्थाम ढ्वम ध्वम्
८ तेष्ठीयिता- " रौ रः से साथे ध्वे हे स्वहे स्महे
९ तेष्ठीयि-ष्यते ष्येते ष्यन्ते ष्यसे ष्येथे ष्यध्वे ष्ये ष्यावहे ष्यामहे (ष्ये ष्यावहि ष्यामहि
१० अतेष्ठीयि-ष्यत ष्येताम् ष्यन्त ष्यथाः ष्येथाम् ष्यध्वम्

६ म्नां (म्ना) अभ्यासे

१ माम्ना-यते येते यन्ते यसे येथे यध्वे ये यावहे यामहे
२ माम्नाये-त याताम् रन् थाः याथाम् ध्वम् य वहि महि
३ माम्ना-यताम् येताम् यन्ताम यस्व येथाम यध्वम् यै यावहै यामहै
४ अमाम्ना-यत येताम् यन्त यथाः येथाम् यध्वम् ये यावहि यामहि (ढ्वम् षि ष्वहि ष्महि
५ अमाम्नायि-ष्ट षाताम षत ष्ठाः षाथाम् ड्ढ्वम् ध्वम्
६ माम्नायामा-स सतुः सुः सिथ सथुः स स सिव सिम माम्नायाञ्चक्रे माम्नायाम्बभूव (य वहि महि
७ माम्नायिषी-ष्ट यास्ताम् रन् ष्ठाः यास्थाम् ढ्वम् ध्वम्
८ माम्यायिता- " रौ रः से साथे ध्वे हे स्वहे स्महे
९ माम्नायि-ष्यते ष्येते ष्यन्ते ष्यसे ष्येथे ष्यध्वे ष्ये ष्यावहे ष्यामहे (ष्ये ष्यावहि ष्यामहि
१० अमाम्नायि-ष्यत ष्येताम् ष्यन्त ष्यथाः ष्येथाम् ष्यध्वम्

७ दांम् (दा) दाने

१ देदी-यते येते यन्ते यसे येथे यध्वे ये यावहे यामहे
२ देदीये-त याताम् रन् थाः याथाम् ध्वम् य वहि महि
३ देदी-यताम् येताम् यन्ताम् यस्व येथाम् यध्वम् यै यावहै यामहै
४ अदेदी-यत येताम् यन्त यथाः येथाम् यध्वम् ये यावहि यामहि (ढ्वम षि ष्वहि ष्महि
५ अदेदीयि-ष्ट षाताम् षत ष्ठाः षाथाम् ड्ढ्वम् ध्वम्
६ देदीयाञ्च-क्रे क्राते क्रिरे कृषे क्राथे कृढ्वे क्रे कृवहे कृमहे देदीयाम्बभूव देदीयामास (य वहि महि
७ देदीयिषी-ष्ट यास्ताम रन ष्ठाः यास्थाम ढ्वम ध्वम्
८ देदीयिता- " रौ रः से साथे ध्वे हे स्वहे स्महे
९ देदीयि-ष्यते ष्येते ष्यन्ते ष्यसे ष्येथे ष्यध्वे ष्ये ष्यावहे ष्यामहे (ष्ये ष्यावहि ष्यामहि
१० अदेदीयि-ष्यत ष्येताम् ष्यन्त ष्यथाः ष्येथाम् ष्यध्वम्

८ जिं (जि) अभिभवे

१ जेजी-यते येते यन्ते यसे येथे यध्वे ये यावहे यामहे
२ जेजीये-त याताम् रन् थाः याथाम् ध्वम् य वहि महि
३ जेजी-यताम् येताम् यन्ताम् यस्व येथाम् यध्वम् यै यावहै यामहै
४ अजेजी-यत येताम् यन्त यथाः येथाम् यध्वम् ये यावहि यामहि (ढ्वम् षि ष्वहि ष्महि
५ अजेजीयि-ष्ट षाताम षत ष्ठाः षाथाम् ड्ढ्वम् ध्वम्
६ जेजीयाम्बभू-व वतुः वुः विथ वथुः व व विव विम जेजीयाञ्चक्रे जेजीयामास (य वहि महि
७ जेजीयिषी-ष्ट यास्ताम् रन् ष्ठाः यास्थाम् ढ्वम् ध्वम्
८ जेजीयिता- " रौ रः से साथे ध्वे हे स्वहे स्महे
९ जेजीयि-ष्यते ष्येते ष्यन्ते ष्यसे ष्येथे ष्यध्वे ष्ये ष्यावहे ष्यामहे (ष्ये ष्यावहि ष्यामहि
१० अजेजीयि-ष्यत ष्येताम् ष्यन्त ष्यथाः ष्येथाम् ष्यध्वम्

CC-0. Public Domain. Vipin Kumar Collection, Deoband

Digitized by Madhuban Trust

९ ञ्रिं (ञ्रि) अभिभावे

१ जेञ्री-यते येते यन्ते यसे येथे यध्वे ये यावहे यामहे
२ जेञ्रीये-त याताम् रन् थाः याथाम् ध्वम् य वहि महि
३ जेञ्री-यताम् येताम् यन्ताम् यस्व येथाम् यध्वम् यै यावहै यामहै
४ अजेञ्री-यत येताम् यन्त यथाः येथाम् यध्वम् ये यावहि यामहि (ढ्वम् षि ष्वहि ष्महि
५ अजेञ्रीयि-ष्ट षाताम् षत ष्ठाः षाथाम् ड्ढ्वम् ध्वम्
६ जेञ्रीयाञ्च-क्रे क्राते क्रिरे कृषे क्राथे कृढ्वे क्रे कृवहे कृमहे जेञ्रीयाम्बभूव जेञ्रीयामास (य वहि महि
७ जेञ्रीयिषी-ष्ट यास्ताम् रन् ष्ठाः यास्थाम् ढ्वम् ध्वम्
८ जेञ्रीयिता- " रौ रः से साथे ध्वे हे स्वहे स्महे
९ जेञ्रीयि-ष्यते ष्येते ष्यन्ते ष्यसे ष्येथे ष्यध्वे ष्ये ष्यावहे ष्यामहे (ष्ये ष्यावहि ष्यामहि
१० अजेञ्रीयि-ष्यत ष्येताम् ष्यन्त ष्यथाः ष्येथाम् ष्यध्वम्

१० क्षिं (क्षि) क्षये

१ चेक्षी-यते येते यन्ते यसे येथे यध्वे ये यावहे यामहे
२ चेक्षीये-त याताम् रन् थाः येथाम् ध्वम् य वहि महि
३ चेक्षी-यताम् येताम् यन्ताम् यस्व येथाम् यध्वम् यै यावहै यामहै
४ अचेक्षी-यत येताम् यन्त यथाः येथाम् यध्वम् ये यावहि यामहि (ढ्वम् षि ष्वहि ष्महि
५ अचेक्षीयि-ष्ट षाताम् षत ष्ठाः षाथाम् ड्ढ्वम् ध्वम्
६ चेक्षीयाम्बभू-व वतुः वुः विथ वथुः व व विव विम चेक्षीयाञ्चक्रे चेक्षीयामास (य वहि महि
७ चेक्षीयिषी-ष्ट यास्ताम रन् ष्ठाः यास्थाम् ढ्वम् ध्वम्
८ चेक्षीयिता- " रौ रः से साथे ध्वे हे स्वहे स्महे
९ चेक्षीयि-ष्यते ष्येते ष्यन्ते ष्यसे ष्येथे ष्यध्वे ष्ये ष्यावहे ष्यामहे (ष्ये ष्यावहि ष्यामहि
१० अचेक्षीयि-ष्यत ष्येताम् ष्यन्त ष्यथाः ष्येथाम् ष्यध्वम्

११ दुं (दु) गतौ । तत्रापि कुटिलार्थे । एवं सर्वत्र गतौ कुटिलेऽर्थे ज्ञेयम् ।

१ दोदू-यते येते यन्ते यसे येथे यध्वे ये यावहे यामहे
२ दोदूये-त याताम् रन् थाः याथाम् ध्वम् य वहि महि
३ दोदू-यताम् येताम् यन्ताम् यस्व येथाम् यध्वम् यै यावहै यामहै
४ अदोदू-यत येताम् यन्त यथाः येथाम् यध्वम ये यावहि यामहि (ढ्वम् षि ष्वहि ष्महि
५ अदोदूयि-ष्ट षाताम् षत ष्ठाः षाथाम् ड्ढ्वम् ध्वम्
६ दोदूयामा-स सतुः सुः सिथ सथुः स स सिव सिम दोदूयाञ्चक्रे दोदूयाम्बभूव (य वहि महि
७ दोदूयिषी-ष्ट यास्ताम् रन् ष्ठाः यास्थाम् ढ्वम् ध्वम्
८ दोदूयिता- " रौ रः से साथे ध्वे हे स्वहे स्महे
९ दोदूयि-ष्यते ष्येते ष्यन्ते ष्यसे ष्येथे ष्यध्वे ष्ये ष्यावहे ष्यामहे (ष्ये ष्यावहि ष्यामहि
१० अदोदूयि-ष्यत ष्येताम् ष्यन्त ष्यथाः ष्येथाम् ष्यध्वम्

१२ द्रुं (द्रु) गतौ

१ दोद्रू-यते येते यन्ते यसे येथे यध्वे ये यावहे यामहे
२ दोद्रूये-त याताम् रन् थाः याथाम् ध्वम् य वहि महि
३ दोद्रू-यताम् येताम् यन्ताम् यस्व येथाम् यध्वम् यै यावहै यामहै
४ अदोद्रू-यत येताम् यन्त यथाः येथाम् यध्वम् ये यावहि यामहि (ढ्वम् षि ष्वहि ष्महि
५ अदोद्रूयि ष्ट षाताम् षत ष्ठाः षाथाम् ड्ढ्वम् ध्वम्
६ दोद्रूयाञ्च-क्रे क्राते क्रिरे कृषे क्राथे कृढ्वे क्रे कृवहे कृमहे दोद्रूयाम्बभूव दोद्रूयामास (य वहि महि
७ दोद्रूयिषी-ष्ट यास्ताम रन् ष्ठाः यास्थाम् ढ्वम् ध्वम्
८ दोद्रूयिता- " रौ रः से साथे ध्वे हे स्वहे स्महे
९ दोद्रूयि-ष्यते ष्येते ष्यन्ते ष्यसे ष्येथे ष्यध्वे ष्ये ष्यावहे ष्यामहे (ष्ये ष्यावहि ष्यामहि
१० अदोद्रूयि-ष्यत ष्येताम् ष्यन्त ष्यथाः ष्येथाम् ष्यध्वम्

CC-0. Public Domain. Vipin Kumar Collection, Deoband

Digitized by Madhuban Trust

१३ शुं (शु) गतौ

१ शोशू-यते येते यन्ते यसे येथे यध्वे ये यावहे यामहे
२ शोशूये-त याताम् रन् थाः येथाम् ध्वम् य वहि महि
३ शोशू-यताम् येताम् यन्ताम् यस्व येथाम् यध्वम् यै यावहै यामहै
४ अशोशू-यत येताम् यन्त यथाः येथाम् यध्वम् ये यावहि यामहि (ढ्वम् षि ष्वहि ष्महि
५ अशोशूयि-ष्ट षाताम् षत ष्ठाः षाथाम् ड्ढ्वम् ध्वम्
६ शोशूयाम्बभू-व वतुः वुः विथ वथुः व व विव विम शोशूयाञ्चक्रे शोशूयामास (य वहि महि
७ शोशूयिषी-ष्ट यास्ताम् रन् ष्ठाः यास्थाम् ढ्वम् ध्वम्
८ शोशूयिता- " रौ रः से साथे ध्वे हे स्वहे स्महे
९ शोशूयि-ष्यते ष्येते ष्यन्ते ष्यसे ष्येथे ष्यध्वे ष्ये ष्यावहे ष्यामहे (ष्ये ष्यावहि ष्यामहि
१० अशोशूयि-ष्यत ष्येताम् ष्यन्त ष्यथाः ष्येथाम् ष्यध्वम्

१५ ध्रुं (ध्रु) स्थैर्ये च

१ दोध्रू-यते येते यन्ते यसे येथे यध्वे ये यावहे यामहे
२ दोध्रूये-त याताम् रन् थाः याथाम् ध्वम् य वहि महि
३ दोध्रू-यताम् येताम् यन्ताम् यस्व येथाम् यध्वम् यै यावहै यामहै
४ अदोध्रू-यत येताम् यन्त यथाः येथाम् यध्वम् ये यावहि यामहि (ढ्वम् षि ष्वहि ष्महि
५ अदोध्रूयि-ष्ट षाताम् षत ष्ठाः षाथाम् ड्ढ्वम् ध्वम्
६ दोध्रूयाञ्च-क्रे क्राते क्रिरे कृषे क्राथे कृढ्वे क्रे कृवहे कृमहे दोध्रूयाम्बभूव दोध्रूयामास (य वहि महि
७ दोध्रूयिषी-ष्ट यास्ताम् रन् ष्ठाः यास्थाम् ढ्वम् ध्वम्
८ दोध्रूयिता- " रौ र. से साथे ध्वे हे स्वहे स्महे
९ दोध्रूयि-ष्यते ष्येते ष्यन्ते ष्यसे ष्येथे ष्यध्वे ष्ये ष्यावहे ष्यामहे (ष्ये ष्यावहि ष्यामहि
१० अदोध्रूयि ष्यत ष्येताम् ष्यन्त ष्यथा. ष्येथा . ष्यध्वम्

१४ स्रुं (स्रु) गतौ

१ सोस्रू-यते येते यन्ते यसे येथे यध्वे ये यावहे यामहे
२ सोस्रूये-त याताम् रन् था. याथाम् ध्वम् य वहि महि
३ सोस्रू-यताम् येताम् यन्ताम् यस्व येथाम् यध्वम् यै यावहै यामहै
४ असोस्रू-यत येताम् यन्त यथाः येथाम् यध्वम् ये यावहि यामहि (ढ्वम् षि ष्वहि ष्महि
५ असोस्रूयि-ष्ट षाताम षत ष्ठाः षाथाम् ड्ढ्वम् ध्वम्
६ सोस्रूयामा-स सतु. सुः सिथ सथुः स स सिव सिम सोस्रूयाञ्चक्रे सोस्रूयाम्बभूव (य वहि महि
७ सोस्रूयिषी-ष्ट यास्ताम् रन् ष्ठाः यास्थाम् ढ्वम् ध्वम्
८ सोस्रूयिता- " रौ रः से साथे ध्वे हे स्वहे स्महे
९ सोस्रूयि-ष्यते ष्येते ष्यन्ते ष्यसे ष्येथे ष्यध्वे ष्ये ष्यावहे ष्यामहे (ष्ये ष्यावहि ष्यामहि
१० असोस्रूयि ष्यत ष्येताम् ष्यन्त ष्यथा. ष्येथाम् ष्यध्वम्

१६ सुं (सु) प्रसवैश्वर्ययोः

१ सोसू-यते येते यन्ते यसे येथे यध्वे ये यावहे यामहे
२ सोसूये-त याताम रन् था: याथाम् ध्वम् य वहि महि
३ सोसू-यताम् येताम् यन्ताम् यस्व येथाम् यध्वम् यै यावहै यामहै
४ असोसू-यत येताम् यन्त यथा येथाम् यध्वम् ये यावहि यामहि (ढ्वम् षि ष्वहि ष्महि
५ असोसूयि-ष्ट षाताम षत ष्ठाः षाथाम् ड्ढ्वम् ध्वम्
६ सोसूयाम्बभू-व वतुः वुः विथ वथुः व व विव विम सोसूयाञ्चक्रे सोसूयामास (य वहि महि
७ सोसूयिषी ष्ट यास्ताम् रन् ष्ठाः यास्थाम् ढ्वम ध्वम्
८ सोसूयिता- " रौ रः से साथे ध्वे हे स्वहे स्महे
९ सोसूयि-ष्यते ष्येते ष्यन्ते ष्यसे ष्येथे ष्यध्वे ष्ये ष्यावहे ष्यामहे (ष्ये ष्यावहि ष्यामहि
१० असोसूयि ष्यत ष्येताम् ष्यन्त ष्यथाः ष्येथाम् ष्यध्वम्

CC-0. Public Domain. Vipin Kumar Collection, Deoband

Digitized by Madhuban Trust

१७ स्मृं (स्मृ) चिन्तायाम्

१ **सास्मर्**- यते येते यन्ते यसे येथे यध्वे ये यावहे यामहे
२ **सास्मर्ये**-त याताम् रन् थाः याथाम् ध्वम् य वहि महि
३ **सास्मर्**-यताम् येताम् यन्ताम् यस्व येथाम् यध्वम् यै यावहै यावहै
४ **असास्मर्**-यत येताम् यन्त यथाः येथाम् यध्वम् ये यावहि यामहि (ढ्वम् षि ष्वहि ष्महि
५ **असास्मरि**-ष्ट षाताम् षत ष्ठाः षाथाम् ड्ढ्वम् ध्वम्
६ **सास्मराञ्च**-क्रे क्राते क्रिरे कृषे क्राथे कृढ्वे क्रे कृवहे कृमहे **सास्मराम्बभूव सास्मरामास** (य वहि महि
७ **सास्मरिषी**-ष्ट यास्ताम् रन् ष्ठाः यास्थाम् ढ्वम् ध्वम्
८ **सास्मरिता**- " रौ रः से साथे ध्वे हे स्वहे स्महे
९ **सास्मरि**-ष्यते ष्येते ष्यन्ते ष्यसे ष्येथे ष्यध्वे ष्ये ष्यावहे ष्यामहे (ष्ये ष्यावहि ष्यामहि
१० **असास्मरि**-ष्यत ष्येताम् ष्यन्त ष्यथाः ष्येथाम् ष्यध्वम्

२० औस्वृ (स्वृ) शब्दोपतापयोः

१ **सास्वर्**-यते येते यन्ते यसे येथे यध्वे ये यावहे यामहे
२ **सास्वर्ये**-त याताम् रन् थाः याथाम् ध्वम् य वहि महि
३ **सास्वर्**-याताम् येताम् यन्ताम् यस्व येथाम् यध्वम् यै यावहै यामहै
४ **असास्वर्**-यत येताम् यन्त यथाः येथाम् यध्वम् ये यावहि यामहि (ढ्वम् षि ष्वहि ष्महि
५ **असास्वरि**-ष्ट षाताम् षत ष्ठाः याथाम् ड्ढ्वम् ध्वम्
६ **सास्वराञ्च**-क्रे क्राते क्रिरे कृषे क्राथे कृढ्वे क्रे कृवहे कृमहे **सास्वराम्बभूव सास्वरामास** (य वहि महि
७ **सास्वरिषी**-ष्ट यास्ताम् रन् ष्ठाः यास्थाम् ढ्वम् ध्वम्
८ **सास्वरिता**- " रौ र. से साथे ध्वे हे स्वहे स्महे
९ **सास्वरि**-ष्यते ष्येते ष्यन्ते ष्यसे ष्येथे ष्यध्वे ष्ये ष्यावहे ष्यामहे (ष्ये ष्यावहि ष्यामहि
१० **असास्वरि**-ष्यत ष्येताम् ष्यन्त ष्यथाः ष्येथाम् ष्यध्वम

१८ गृं (गृ) सेचने

१ **जेग्री**-यते येते यन्ते यसे येथे यध्वे ये यावहे यामहे
२ **जेग्रीये**-त याताम् रन् थाः याथाम् ध्वम् य वहि महि
३ **जेग्री**-यताम् येताम् यन्ताम् यस्व येथाम् यध्वम् यै यावहै यामहै
४ **अजेग्री**-यत येताम् यन्त यथाः येथाम् यध्वम् ये यावहि यामहि (ढ्वम् षि ष्वहि ष्महि
५ **अजेग्रीयि**-ष्ट षाताम् षत ष्ठा षाथाम् ड्ढ्वम् ध्वम्
६ **जेग्रीयाम्बभू**-व वतुः वुः विथ वथुः व व विव विम **जेग्रीयाञ्चक्रे जेग्रीयामास** (य वहि महि
७ **जेग्रीयिषी**-ष्ट यास्ताम् रन् ष्ठा यास्थाम् ढ्वम् ध्वम्
८ **जेग्रीयिता**- " रौ रः से साथे ध्वे हे स्वहे स्महे
९ **जेग्रीयि**-ष्यते ष्येसे ष्यन्ते ष्यसे ष्येथे ष्यध्वे ष्ये ष्यावहे ष्यामहे (ष्ये ष्यावहि ष्यामहि
१० **अजेग्रीयि**-ष्यत ष्येताम् ष्यन्त ष्यथाः ष्येथाम् ष्यध्वम्

19 घृं (घृ) सेचने । ग्रां 3 वद्रूपाणि

२१ दृबृं (दृबृ) वरणे

१ **दाद्बर्**-यते येते यन्ते यसे येथे यध्वे ये यावहे यामहे
२ **दाद्बर्ये**-त याताम् रन् थाः याथाम् ध्वम् य वहि महि
३ **दाद्बर्**-यताम् येताम् यन्ताम् यस्व येथाम् यध्वम् यै यावहै यामहै
४ **अदाद्बर्**-यत येताम् यन्त यथाः येथाम् यध्वम् ये यावहि यामहि (ढ्वम् षि ष्वहि ष्महि
५ **अदाद्बरि** ष्ट षाताम् षत ष्ठाः षाथाम् ड्ढ्वम् ध्वम्
६ **दाद्बराबम्भू**-व वतुः वुः विथ वथुः व व विव विम **दाद्बराञ्चक्रे दाद्बरामास** (य वहि महि
७ **दाद्बरिषी** ष्ट यास्ताम् रन् ष्ठाः यास्थाम् ढ्वम् ध्वम्
८ **दाद्बरिता**- " रौ रः से साथे ध्वे हे स्वहे स्महे
९ **दाद्बरि**-ष्यते ष्येते ष्यन्ते ष्यसे ष्येथे ष्यध्वे ष्ये ष्यावहे ष्यामहे (ष्ये ष्यावहि ष्यामहि
१० **अदाद्बरि**-ष्यत ष्येताम् ष्यन्त ष्यथाः ष्येथाम् ष्यध्वम्

CC-0. Public Domain. Vipin Kumar Collection, Deoband

Digitized by Madhuban Trust

२२ ध्वृं (ध्वृ) कौटिल्ये

१ दाध्वर् यते येते यन्ते यसे येथे यध्वे ये यावहे यामहे
२ दाध्वर्ये-त याताम् रन् थाः याथाम् ध्वम् य वहि महि
३ दाध्वर्-यताम् येताम् यन्ताम् यस्व येथाम् यध्वम् ये यावहै यामहै
४ अदाध्वर्-यत येताम् यन्त यथाः येथाम् यध्वम् ये यावहि यामहि (ढ्वम् षि ष्वहि ष्महि
५ अदाध्वरि-ष्ट षाताम् षत ष्ठाः षाथाम् ड्ढ्वम् ध्वम्
६ दाध्वरामा-स सतुः सुः सिथ सथुः स स सिव सिम दाध्वराम्बभूव दाध्वराञ्चक्रे [य वहि महि
७ दाध्वरिषी-ष्ट यास्ताम् रन् ष्ठाः यास्थाम् ढ्वम् ध्वम्
८ दाध्वरिता- " रौ रः से साथे ध्वे हे स्वहे स्महे
९ दाध्वरि-ष्यते ष्येते ष्यन्ते ष्यसे ष्येथे ष्यध्वे ष्ये ष्यावहे ष्यामहे (ष्ये ष्यावहि ष्यामहि
१० अदाध्वरि-ष्यत ष्येताम् ष्यन्त ष्यथाः ष्येथाम् ष्यध्वम्

२३ ह्वृं (ह्वृ) कौटिल्ये

१ जाह्वर्-यते येते यन्ते यसे येथे यध्वे ये यावहे यामहे
२ जाह्वर्ये-त याताम् रन् थाः याथाम् यध्वम् य वहि महि
३ जाह्वर्-यताम् येताम् यन्ताम् यस्व येथाम् यध्वम् यै यावहै यामहै
४ अजाह्वर्-यत येताम् यन्त यथाः येथाम् यध्वम् ये यावहि यामहि (ढ्वम् षि ष्वहि ष्महि
५ अजाह्वरि-ष्ट षाताम् षत ष्ठाः षास्थाम् ड्ढ्वम् ध्वम्
६ जाह्वराञ्च-क्रे क्राते क्रिरे कृषे क्राथे कृढ्वे क्रे कृवहे कृमहे जाह्वराम्बभूव जाह्वरामास (य वहि महि
७ जाह्वरिषी-ष्ट यास्ताम् रन् ष्ठाः यास्थाम् ढ्वम् ध्वम्
८ जाह्वरिता- " रौ रः से साथे ध्वे हे स्वहे स्महे
९ जाह्वरि-ष्यते ष्येते ष्यन्ते ष्यसे ष्येथे ष्यध्वे ष्ये ष्यावहे ष्यामहे (ष्ये ष्यावहि ष्यामहि
१० अजाह्वरि-ष्यत ष्येताम् ष्यन्त ष्यथाः ष्येथाम् ष्यध्वम्

२४ सृं (सृ) गतौ

१ सेस्री-यते येते यन्ते यसे येथे यध्वे ये यावहे यामहे
२ सेस्रीये-त याताम् रन् थाः याथाम् ध्वम् य वहि महि
३ सेस्री-यताम् येताम् यन्ताम् यस्व येथाम् यध्वम् यै यावहै यामहै
४ असेस्री-यत येताम् यन्त यथाः येथाम् यध्वम् ये यावहि यामहि (ढ्वम् षि ष्वहि ष्महि
५ असेस्रीयि-ष्ट षाताम् षत ष्ठाः षाथाम् ड्ढ्वम् ध्वम्
६ सेस्रीयाम्बभू-व वतुः वुः विथ वथुः व व विव विम सेस्रीयाञ्चक्रे सेस्रीयामास (य वहि महि
७ सेस्रीयिषी-ष्ट यास्ताम् रन् ष्ठाः यास्थाम् ढ्वम् ध्वम्
८ सेस्रीयिता- " रौ रः से साथे ध्वे हे स्वहे स्महे
९ सेस्रीयि-ष्यते ष्येते ष्यन्ते ष्यसे ष्येथे ष्यध्वे ष्ये ष्यावहे ष्यामहे (ष्ये ष्यावहि ष्यामहि
१० असेस्रीयि-ष्यत ष्येताम् ष्यन्त ष्यथाः ष्येथाम् ष्यध्वम्

२५ ऋं (ऋ) प्रापणे

१ अरार्-यते येते यन्ते यसे येथे यध्वे ये यावहे यामहे
२ अरार्ये-त याताम् रन् थाः याथाम् ध्वम् य वहि महि
३ अरार्-यताम् येताम् यन्ताम् यस्व येथाम् यध्वम् ये यावहै यामहै
४ आरार्-यत येताम् यन्त यथाः येथाम् यध्वम् ये यावहि यामहि [ढ्वम् षि ष्वहि ष्महि
५ आरारि-ष्ट षाताम् षत ष्ठाः षाथाम् ड्ढ्वम् ध्वम्
६ अरारामा-स सतुः सुः सिथ सथुः स स सिव सिम अराराञ्चक्रे अराराम्बभूव [य वहि महि
७ अरारिषी-ष्ट यास्ताम् रन् ष्ठाः यास्थाम् ढ्वम् ध्वम्
८ अरारिता " रौ रः से साथे ध्वे हे स्वहे स्महे
९ अरारि-ष्यते ष्येते ष्यन्ते ष्यसे ष्येथे ष्यध्वे ष्ये ष्यावहे ष्यामहे [ष्ये ष्यावहि ष्यामहि
१० आरारि-ष्यत ष्येताम् ष्यन्त ष्यथाः ष्येथाम् ष्यध्वम्

CC-0. Public Domain. Vipin Kumar Collection, Deoband

Digitized by Madhuban Trust

२५ ऋं (ऋ) प्रापणे ।

१ अरार्-यते येते यन्ते यसे येथे यध्वे ये यावहे यामहे
२ अरार्ये-त याताम् रन् थाः याथाम् ध्वम् य वहि महि
३ अरार्-यताम् येताम् यन्ताम् यस्व येथाम् यध्वम् यै यावहै यामहै
४ आरार्-यत येताम् यन्त यथाः येथाम् यध्वम् ये यावहि यामहि (ढ्वम् षि ष्वहि ष्महि
५ आरारि-ष्ट षाताम् षत ष्ठाः षाथाम् ड्ढ्वम् ध्वम्
६ अराराञ्च-के काते क्रिरे कृषे काथे कृढ्वे के कृवहे कृमहे अराराम्बभूव अरारामास (य वहि महि
७ अरारिषी-ष्ट यास्ताम् रन् ष्ठाः यास्थाम् ढ्वम् ध्वम्
८ अरारिता- " रौ रः से साथे ध्वे हे स्वहे स्महे
९ अरारि-ष्यते ष्येते ष्यन्ते ष्यसे ष्येथे ष्यध्वे ष्ये ष्यावहे ष्यामहे (ष्ये ष्यावहि ष्यामहि
१० आरारि-ष्यत ष्येताम् ष्यन्त ष्यथाः ष्येथाम् ष्यध्वम्

२६ तॄ (तॄ) प्लवनतरणयोः ।

१ तेतीर्-यते येते यन्ते यसे येथे यध्वे ये यावहे यामहे
२ तेतीर्ये-त याताम् रन थाः येथाम् ध्वम् य वहि महि
३ तेतीर्-यताम् येताम् यन्ताम् यस्व येथाम् यध्वम् यै यावहै यामहै
४ अतेतीर्-यत येताम् यन्त यथाः येथाम यध्वम ये यावहि यामहि (ढ्वम् षि ष्वहि ष्महि
५ अतेतीरि-ष्ट षाताम षत ष्ठाः षाथाम ड्ढ्वम् ध्वम्
६ तेतीरम्बभू-व वतुः वुः विथ वथुः व व विव विम तेतीराञ्चक्रे तेतीरामास (य वहि महि
७ तेतरिषी-ष्ट यास्ताम रन् ष्ठाः यास्थाम् ढ्वम् ध्वम्
८ तेतीरिता- " रौ रः से साथे ध्वे हे स्वहे स्महे
९ तेतीरि-ष्यते ष्येते ष्यन्ते ष्यसे ष्येथे ष्यध्वे ष्ये ष्यावहे ष्यामहे (ष्ये ष्यावहि ष्यामहि
१० अतेतीरि-ष्यत ष्येताम् ष्यन्त ष्यथाः ष्येथाम् ष्यध्वम्

२७ ट्धें (धे) पाने ।

१ देधी-यते येते यन्ते यसे येथे यध्वे ये यावहे यामहे
२ देधीये-त याताम् रन् थाः याथाम् ध्वम् य वहि महि
३ देधी-यताम् येताम् यन्ताम् यस्व येथाम् यध्वम् यै यावहै यामहै
४ अदेधी-यत येताम् यन्त यथाः येथाम् यध्वम ये यावहि यामहि (ढ्वम् षि ष्वहि ष्महि
५ अदेधीयि-ष्ट षाताम् षत ष्ठाः षाथाम् ड्ढ्वम् ध्वम्
६ देधीयामा-स सतुः सुः सिथ सथुः स स सिव सिम देधीयाञ्चक्रे देधीयाम्बभूव (य वहि महि
७ देधीयिषी-ष्ट यास्ताम् रन् ष्ठाः यास्थाम् ढ्वम् ध्वम्
८ देधीयिता- " रौ रः से साथे ध्वे हे स्वहे स्महे
९ देधीयि-ष्यते ष्येते ष्यन्ते ष्यसे ष्येथे ष्यध्वे ष्ये ष्यावहे ष्यामहे (ष्ये ष्यावहि ष्यामहि
१० अदेधीयि-ष्यत ष्येताम् ष्यन्त ष्यथाः ष्येथाम् ष्यध्वम्

२८ दैंव् (दै) शोधने ।

१ दादा-यते येते यन्ते यसे येथे यध्वे ये यावहे यामहे
२ दादाये-त याताम् रन् थाः याथाम् ध्वम् य वहि महि
३ दादा-यताम् येताम् यन्ताम् यस्व येथाम् यध्वम् यै यावहै यामहै
४ अदादा-यत येताम् यन्त यथाः येथाम् यध्वम् ये यावहि यामहि (ढ्वम् षि ष्वहि ष्महि
५ अदादायि-ष्ट षाताम् षत ष्ठाः षाथाम् ड्ढ्वम् ध्वम्
६ दादायाञ्च-के काते क्रिरे कृषे काथे कृढ्वे के कृवहे कृमहे दादायाम्बभूव दादायामास (य वहि महि
७ दादायिषी-ष्ट यास्ताम् रन् ष्ठाः यास्थाम् ढ्वम् ध्वम्
८ दादायिता- " रौ रः से साथे ध्वे हे स्वहे स्महे
९ दादायि-ष्यते ष्येते ष्यन्ते ष्यसे ष्येथे ष्यध्वे ष्ये ष्यावहे ष्यामहे (ष्ये ष्यावहि ष्यामहि
१० अदादायि-ष्यत ष्येताम् ष्यन्त ष्यथाः ष्येथाम् ष्यध्वम्

CC-0. Public Domain. Vipin Kumar Collection, Deoband

Digitized by Madhuban Trust

२९ ध्यैं (ध्यै) चिन्तायाम् ।

१ दाध्या-यते येते यन्ते यसे येथे यध्वे ये यावहे यामहे
२ दाध्याये-त याताम् रन् थाः याथाम् ध्वम् य वहि महि
३ दाध्या-यताम् येताम् यन्ताम् यस्व येथाम् यध्वम् यै यावहै यामहै
४ अदाध्या-यत येताम् यन्त यथाः येथाम् यध्वम् ये यावहि यामहि (ढ्वम् षि ष्वहि ष्महि
५ अदाध्यायि-ष्ट षाताम् षत ष्ठाः षाथाम् ड्ढ्वम् ध्वम्
६ दाध्यायाञ्च-क्रे क्राते क्रिरे कृषे क्राथे कृढ्वे क्रे कृवहे कृमहे
दाध्यायाम्बभूव दाध्यायामास (य वहि महि
७ दाध्यायिषी-ष्ट यास्ताम् रन् ष्ठाः यास्थाम् ढ्वम् ध्वम्
८ दाध्यायिता- " रौ रः से साथे ध्वे हे स्वहे स्महे
९ दाध्यायि-ष्यते ष्येते ष्यन्ते ष्यसे ष्येथे ष्यध्वे ष्ये ष्यावहे ष्यामहे (ष्ये ष्यावहि ष्यामहि
१०अदाध्यायि-ष्यत ष्येताम् ष्यन्त ष्यथाः ष्येथाम् ष्यध्वम्

३० ग्लैं (ग्लै) हर्षक्षये ।

१ जाग्ला-यते येते यन्ते यसे येथे यध्वे ये यावहे यामहे
२ जाग्लाये-त याताम् रन् थाः येथाम् ध्वम् य वहि महि
३ जाग्ला-यताम् येताम् यन्ताम् यस्व येथाम् यध्वम् यै यावहै यामहै
४ अजाग्ला-यत येताम् यन्त यथाः येथाम् यध्वम् ये यावहि यामहि (ढ्वम् षि ष्वहि ष्महि
५ अजाग्लायि-ष्ट षाताम् षत ष्ठाः षाथाम् ड्ढ्वम् ध्वम्
६ जाग्लायाम्बभू-व वतुः वुः विथ वथुः व व विव विम
जाग्लायाञ्चक्रे जाग्लायामास (य वहि महि
७ जाग्लायिषी-ष्ट यास्ताम् रन् ष्ठाः यास्थाम् ढ्वम् ध्वम्
८ जाग्लायिता- " रौ रः से साथे ध्वे हे स्वहे स्महे
९ जाग्लायि-ष्यते ष्येते ष्यन्ते ष्यसे ष्येथे ष्यध्वे ष्ये ष्यावहे ष्यामहे (ष्ये ष्यावहि ष्यामहि
१० अजाग्लायि-ष्यत ष्येताम् ष्यन्त ष्यथाः ष्येथाम् ष्यध्वम्

३१ म्लैं (म्लै) गात्रविनामे ।

१ माम्ला-यते येते यन्ते यसे येथे यध्वे ये यावहे यामहे
२ माम्लाये-त याताम् रन् थाः याथाम् ध्वम् य वहि महि
३ माम्ला-यताम् येताम् यन्ताम् यस्व येथाम् यध्वम् यै यावहै यामहै
४ अमाम्ला-यत येताम् यन्त यथाः येथाम् यध्वम् ये यावहि यामहि (ढ्वम् षि ष्वहि ष्महि
५ अमाम्लायि-ष्ट षाताम् षत ष्ठाः षाथाम् ड्ढ्वम् ध्वम्
६ माम्लायामा-स सतुः सुः सिथ सथुः स स सिव सिम
माम्लायाञ्चक्रे माम्लायाम्बभूव (य वहि महि
७ माम्लायिषी-ष्ट यास्ताम् रन् ष्ठाः यास्थाम् ढ्वम् ध्वम्
८ माम्लायिता- " रौ रः से साथे ध्वे हे स्वहे स्महे
९ माम्लायि-ष्यते ष्येते ष्यन्ते ष्यसे ष्येथे ष्यध्वे ष्ये ष्यावहे ष्यामहे (ष्ये ष्यावहि ष्यामहि
१०अमाम्लायि-ष्यत ष्येताम् ष्यन्त ष्यथाः ष्येथाम् ष्यध्वम्

३२ दैं (दै) न्यङ्करणे ।

१ दादा-यते येते यन्ते यसे येथे यध्वे ये यावहे यामहे
२ दादाये-त याताम् रन् थाः याथाम् ध्वम् य वहि महि
३ दादा-यताम् येताम् यन्ताम् यस्व येथाम् यध्वम् यै यावहै यामहै
४ अदादा-यत येताम् यन्त यथाः येथाम् यध्वम् ये यावहि यामहि (ढ्वम् षि ष्वहि ष्महि
५ अदादायि ष्ट षाताम् षत ष्ठाः षाथाम् ड्ढ्वम् ध्वम्
६ दादायाञ्च-क्रे क्राते क्रिरे कृषे क्राथे कृढ्वे क्रे कृवहे कृमहे
दादायाम्बभूव दादायामास (य वहि महि
७ दादायिषी-ष्ट यास्ताम् रन् ष्ठाः यास्थाम् ढ्वम् ध्वम्
८ दादायिता- " रौ रः से साथे ध्वे हे स्वहे स्महे
९ दादायि-ष्यते ष्येते ष्यन्ते ष्यसे ष्येथे ष्यध्वे ष्ये ष्यावहे ष्यामहे (ष्ये ष्यावहि ष्यामहि
१० अदादायि-ष्यत ष्येताम् ष्यन्त ष्यथाः ष्येथाम् ष्यध्वम्

CC-0. Public Domain. Vipin Kumar Collection, Deoband

Digitized by Madhuban Trust

३३ द्रैं (द्रै) स्वप्ने

१ दाद्रा–यते येते यन्ते यसे येथे यध्वे ये यावहे यामहे
२ दाद्राये–त याताम् रन् थाः येथाम् ध्वम् य वहि महि
३ दाद्रा–यताम् येताम् यन्ताम् यस्व येथाम् यध्वम् यै यावहै यामहै
४ अदाद्रा–यत येताम् यन्त यथाः येथाम् यध्वम् ये यावहि यामहि (ढ्वम् षि ष्वहि ष्महि
५ अदाद्रायि–ष्ट षाताम् षत ष्ठाः षाथाम् ड्ढ्वम् ध्वम्
६ दाद्रायाम्बभू–व वतुः वुः विथ वथुः व व विव विम दाद्रायाञ्चक्रे दाद्रायामास (य वहि महि
७ दाद्रायिषी–ष्ट यास्ताम् रन् ष्ठा यास्थाम ढ्वम ध्वम्
८ दाद्रायिता– " रौ रः से साथे ध्वे हे स्वहे स्महे
९ दाद्रायि–ष्यते ष्येते ष्यन्ते ष्यसे ष्येथे ष्यध्वे ष्ये ष्यावहे ष्यामहे (ष्ये ष्यावहि ष्यामहि
१० अदाद्रायि–ष्यत ष्येताम् ष्यन्त ष्यथाः ष्येथाम् ष्यध्वम्

३५ कैं (कै) शब्दे ।

१ चाका–यते येते यन्ते यसे येथे यध्वे ये यावहे यामहे
२ चाकाये–त याताम् रन् थाः याथाम् ध्वम् य वहि महि
३ चाका–यताम् येताम् यन्ताम् यस्व येथाम् यध्वम् यै यावहै यामहै
४ अचाका–यत येताम् यन्त यथाः येथाम् यध्वम् ये यावहि यामहि (ढ्वम् षि ष्वहि ष्महि
५ अचाकायि–ष्ट षाताम् षत ष्ठाः षाथाम् ड्ढ्वम् ध्वम्
६ चाकायाञ्च–क्रे क्राते क्रिरे कृषे क्राथे कृढ्वे क्रे कृवहे कृमहे चाकायाम्बभूव चाकायामास (य वहि महि
७ चाकायिषी–ष्ट यास्ताम् रन् ष्ठाः यास्थाम् ढ्वम् ध्वम्
८ चाकायिता " रौ र. से साथे ध्वे हे स्वहे स्महे
९ चाकायि–ष्यते ष्येते ष्यन्ते ष्यसे ष्येथे ष्यध्वे ष्ये ष्यावहे ष्यामहे (ष्ये ष्यावहि ष्यामहि
१० अचाकायि–ष्यत ष्येताम् ष्यन्त ष्यथाः ष्येथाम् ष्यध्वम्

३४ ध्रैं (ध्रै) तृप्तौ ।

१ दाध्रा–यते येते यन्ते यसे येथे यध्वे ये यावहे यामहे
२ दाध्राये–त याताम् रन् था· याथाम् ध्वम् य वहि महि
३ दाध्रा–यताम् येताम् यन्ताम यस्व येथाम् यध्वम् यै यावहै यामहै
४ अदाध्रा–यत येताम् यन्त यथाः येथाम् यध्वम् ये यावहि यामहि (ढ्वम् षि ष्वहि ष्महि
५ अदाध्रायि–ष्ट षाताम षत ष्ठाः षाथाम् ड्ढ्वम् ध्वम्
६ दाध्रायामा–स सतुः सुः सिथ सथुः स स सिव सिम दाध्रायाञ्चक्रे दाध्रायाम्बभूव (य वहि महि
७ दाध्रायिषी–ष्ट यास्ताम् रन् ष्ठाः यास्थाम् ढ्वम् ध्वम्
८ दाध्रायिता– " रौ रः से साथे ध्वे हे स्वहे स्महे
९ दाध्रायि–ष्यते ष्येते ष्यन्ते ष्यसे ष्येथे ष्यध्वे ष्ये ष्यावहे ष्यामहे (ष्ये ष्यावहि ष्यामहि
१० अदाध्रायि–ष्यत ष्येताम् ष्यन्त ष्यथा. ष्येथाम् ष्यध्वम्

३६ गैं (गै) शब्दे ।

१ जेगी–यते येते यन्ते यसे येथे यध्वे ये यावहे यामहे
२ जेगीये–त याताम् रन् थाः याथाम् ध्वम् य वहि महि
३ जेगी–यताम् येताम् यन्ताम् यस्व येथाम् यध्वम् यै यावहै यामहै
४ अजेगी–यत येताम् यन्त यथाः येथाम् यध्वम् ये यावहि यामहि (ढ्वम् षि ष्वहि ष्महि
५ अजेगीयि–ष्ट षाताम् षत ष्ठाः षाथाम् ड्ढ्वम् ध्वम्
६ जेगीयाम्बभू–व वतुः वुः विथ वथुः व व विव विम जेगीयाञ्चक्रे जेगीयामास (य वहि महि
७ जेगीयिषी ष्ट यास्ताम् रन् ष्ठाः यास्थाम् ढ्वम् ध्वम्
८ जेगीयिता– " रौ रः से साथे ध्वे हे स्वहे स्महे
९ जेगीयि–ष्यते ष्येते ष्यन्ते ष्यसे ष्येथे ष्यध्वे ष्ये ष्यावहे ष्यामहे (ष्ये ष्यावहि ष्यामहि
१० अजेगीयि–ष्यत ष्येताम् ष्यन्त ष्यथाः ष्येथाम् ष्यध्वम्

CC-0. Public Domain. Vipin Kumar Collection, Deoband

Digitized by Madhuban Trust

३७ रैं (रै) शब्दे ।

१ **रारा**-यते येते यन्ते यसे येथे यध्वे ये यावहे यामहे
२ **रारायें**-त याताम् रन् थाः याथाम् ध्वम् य वहि महि
३ **रारा**-यताम् येताम् यन्ताम् यस्व येथाम् यध्वम् यै यावहै यामहै
४ **अरारा**-यत येताम् यन्त यथाः येथाम् यध्वम् ये यावहि यामहि (ढ्वम् षि ष्वहि ष्महि
५ **अरारायि**-ष्ट षाताम् षत ष्ठाः षाथाम् ड्ढ्वम् ध्वम्
६ **रारायाम्बभू**-व वतुः वुः विथ वथुः व व विव विम रारायाञ्चक्रे रारायामास (य वहि महि
७ **रारायिषी**-ष्ट यास्ताम् रन् ष्ठाः यास्थाम् ढ्वम् ध्वम्
८ **रारायिता**- " रौ रः से साथे ध्वे हे स्वहे स्महे
९ **रारायि**-ष्यते ष्येते ष्यन्ते ष्यसे ष्येथे ष्यध्वे ष्ये ष्यावहे ष्यामहे (ष्ये ष्यावहि ष्यामहि
१० **अरारायि**-ष्यत ष्येताम् ष्यन्त ष्यथाः ष्येथाम् ष्यध्वम्

३८ ष्ट्यैं (ष्ट्यै) संघाते च ।

१ **ताष्टा**-यते येते यन्ते यसे येथे यध्वे ये यावहे यामहे
२ **ताष्टाये**-त याताम् रन् थाः याथाम् ध्वम् य वहि महि
३ **ताष्टा** यताम् येताम् यन्ताम् यस्व येथाम् यध्वम् यै यावहै यामहै
४ **अताष्टा**-यत येताम् यन्त यथाः येथाम् यध्वम् ये यावहि यामहि (ढ्वम् षि ष्वहि ष्महि
५ **अताष्टायि**-ष्ट षाताम् षत ष्ठाः षाथाम् ड्ढ्वम् ध्वम्
६ **ताष्टायामा**-स सतुः सुः सिथ सथुः स स सिव सिम ताष्टायाञ्चक्रे ताष्टायाम्बभूव (य वहि महि
७ **ताष्टायिषी**-ष्ट यास्ताम् रन् ष्ठाः यास्थाम् ढ्वम् ध्वम्
८ **ताष्टायिता**- " रौ रः से साथे ध्वे हे स्वहे स्महे
९ **ताष्टायि**-ष्यते ष्येते ष्यन्ते ष्यसे ष्येथे ष्यध्वे ष्ये ष्यावहे ष्यामहे (ष्ये ष्यावहि ष्यामहि
१० **अताष्टायि**-ष्यत ष्येताम् ष्यन्त ष्यथाः ष्येथाम् ष्यध्वम्

अत्र ष्टा-स्थाने ष्टा इति ज्ञेयम्

३९ स्त्यैं (स्त्यै) संघाते च ।

१ **तास्ता**-यते येते यन्ते यसे येथे यध्वे ये यावहे यामहे
२ **तास्ताये**-त याताम् रन् थाः याथाम् ध्वम् य वहि महि
३ **तास्ता**-यताम् येताम् यन्ताम् यस्व येथाम् यध्वम् यै यावहै यामहै
४ **अतास्ता**-यत येताम् यन्त यथाः येथाम् यध्वम् ये यावहि यामहि (ढ्वम षि ष्वहि ष्महि
५ **अतास्तायि**-ष्ट षाताम् षत ष्ठाः षाथाम् ड्ढ्वम् ध्वम्
६ **तास्तायाञ्च**-क्रे क्राते क्रिरे कृषे क्राथे कृढ्वे क्रे कृवहे कृमहे तास्तायाम्बभूव तास्तायामास (य वहि महि
७ **तास्तायिषी**-ष्ट यास्ताम् रन् ष्ठाः यास्थाम् ढ्वम् ध्वम्
८ **तास्तायिता** " रौ रः से साथे ध्वे हे स्वहे स्महे
९ **तास्तायि**-ष्यते ष्येते ष्यन्ते ष्यसे ष्येथे ष्यध्वे ष्ये ष्यावहे ष्यामहे (ष्ये ष्यावहि ष्यामहि
१० **अतास्तायि**-ष्यत ष्येताम् ष्यन्त ष्यथा ष्येथाम् ष्यध्वम्

अत्र स्ता-स्थाने स्त्या-इति ज्ञेयम् ।

४० खैं (खै) खदने ।

१ **खाचा**-यते येते यन्ते यसे येथे यध्वे ये यावहे यामहे
२ **खाचाये**-त याताम् रन् थाः याथाम् ध्वम् य वहि महि
३ **खाचा**-यताम् येताम् यन्ताम् यस्व येथाम् यध्वम् यै यावहै यामहै
४ **अखाचा**-यत येताम् यन्त यथाः येथाम् यध्वम् ये यावहि यामहि (ढ्वम षि ष्वहि ष्महि
५ **अखाचायि**-ष्ट षाताम षत ष्ठाः षाथाम् ड्ढ्वम् ध्वम्
६ **खाचायाम्बभू**-व वतुः वुः विथ वथुः व व विव विम खाचायाञ्चक्रे खाचायामास (य वहि महि
७ **खाचायिषी** ष्ट यास्ताम् रन् ष्ठाः यास्थाम् ढ्वम् ध्वम्
८ **खाचायिता**- " रौ रः से साथे ध्वे हे स्वहे स्महे
९ **खाचायि**-ष्यते ष्येते ष्यन्ते ष्यसे ष्येथे ष्यध्वे ष्ये ष्यावहे ष्यामहे (ष्ये ष्यावहि ष्यामहि
१० **अखाचायि** ष्यत ष्येताम् ष्यन्त ष्यथाः ष्येथाम् ष्यध्वम्

अत्र खाचा स्थाने खाया-इति ज्ञेयम् ।

CC-0. Public Domain. Vipin Kumar Collection, Deoband.

Digitized by Madhuban Trust

४१ क्षैं (क्षै) क्षये ।

१ चाक्षा-यते येते यन्ते यसे येथे यध्वे ये यावहे यामहे
२ चाक्षाये-त याताम् रन् थाः याथाम् ध्वम् य वहि महि
३ चाक्षा-यताम् येताम् यन्ताम् यस्व येथाम् यध्वम् यै यावहै यामहै
४ अचाक्षा-यत येताम् यन्त यथाः येथाम् यध्वम् ये यावहि यामहि
५ अचाक्षायि-ष्ट षाताम् षत ष्ठाः षाथाम् ड्ढ्वम् ध्वम् (ढ्वम् षि ष्वहि ष्महि
६ चाक्षायाम्बभू-व वतुः वुः विथ वथुः व व विव विम चाक्षायाञ्चक्रे चाक्षायामास (य वहि महि
७ चाक्षायिषी-ष्ट यास्ताम् रन् ष्ठाः यास्थाम् ढ्वम् ध्वम्
८ चाक्षायिता- " रौ रः से साथे ध्वे हे स्वहे स्महे
९ चाक्षायि-ष्यते ष्येते ष्यन्ते ष्यसे ष्येथे ष्यध्वे ष्ये ष्यावहे ष्यामहे (ष्ये ष्यावहि ष्यामहि
१० अचाक्षायि-ष्यत ष्येताम् ष्यन्त ष्यथाः ष्येथाम् ष्यध्वम्

४२ जैं (जै) क्षये ।

१ जाजा-यते येते यन्ते यसे येथे यध्वे ये यावहे यामहे
२ जाजाये-त याताम् रन् थाः याथाम् ध्वम् य वहि महि
३ जाजा-यताम् येताम् यन्ताम् यस्व येथाम् यध्वम् यै यावहै यामहै
४ अजाजा-यत येताम् यन्त यथाः येथाम् यध्वम् ये यावहि यामहि
५ अजाजायि-ष्ट षाताम् षत ष्ठाः षाथाम् ड्ढ्वम् ध्वम् (ढ्वम् षि ष्वहि ष्महि
६ जाजायामा-स सतुः सुः सिथ सथुः स स सिव सिम जाजायाञ्चक्रे जाजायाम्बभूव (य वहि महि
७ जाजायिषी-ष्ट यास्ताम् रन् ष्ठाः यास्थाम् ढ्वम् ध्वम्
८ जाजायिता- " रौ रः से साथे ध्वे हे स्वहे स्महे
९ जाजायि-ष्यते ष्येते ष्यन्ते ष्यसे ष्येथे ष्यध्वे ष्ये ष्यावहे ष्यामहे (ष्ये ष्यावहि ष्यामहि
१० अजाजायि-ष्यत ष्येताम् ष्यन्त ष्यथाः ष्येथाम् ष्यध्वम्

४३ सैं (सै) क्षये ।

१ सेसी-यते येते यन्ते यसे येथे यध्वे ये यावहे यामहे
२ सेसीये-त याताम् रन् थाः याथाम् ध्वम् य वहि महि
३ सेसी-यताम् येताम् यन्ताम् यस्व येथाम् यध्वम् यै यावहै यामहै
४ असेसी-यत येताम् यन्त यथाः येथाम् यध्वम् ये यावहि यामहि
५ असेसीयि-ष्ट षाताम् षत ष्ठाः षाथाम् ड्ढ्वम् ध्वम् (ढ्वम् षि ष्वहि ष्महि
६ सेसीयाञ्च-क्रे क्राते क्रिरे कृषे क्राथे कृढ्वे क्रे कृवहे कृमहे सेसीयाम्बभूव सेसीयामास (य वहि महि
७ सेसीयिषी-ष्ट यास्ताम् रन् ष्ठाः यास्थाम् ढ्वम् ध्वम्
८ सेसीयिता " रौ रः से साथे ध्वे हे स्वहे स्महे
९ सेसीयि-ष्यते ष्येते ष्यन्ते ष्यसे ष्येथे ष्यध्वे ष्ये ष्यावहे ष्यामहे (ष्ये ष्यावहि ष्यामहि
१० असेसीयि-ष्यत ष्येताम् ष्यन्त ष्यथाः ष्येथाम् ष्यध्वम्

४४ श्रैं (श्रै) पाके ।

१ शाश्रा-यते येते यन्ते यसे येथे यध्वे ये यावहे यामहे
२ शाश्राये-त याताम् रन् थाः याथाम् ध्वम् य वहि महि
३ शाश्रा-यताम् येताम् यन्ताम् यस्व येथाम् यध्वम् यै यावहै यामहै
४ अशाश्रा-यत येताम् यन्त यथाः येथाम् यध्वम् ये यावहि यामहि
५ अशाश्रायि-ष्ट षाताम् षत ष्ठाः षाथाम् ड्ढ्वम् ध्वम् (ढ्वम् षि ष्वहि ष्महि
६ शाश्रायाम्बभू-व वतुः वुः विथ वथुः व व विव विम शाश्रायाञ्चक्रे शाश्रायामास (य वहि महि
७ शाश्रायिषी-ष्ट यास्ताम् रन् ष्ठाः यास्थाम् ढ्वम् ध्वम्
८ शाश्रायिता- " रौ रः से साथे ध्वे हे स्वहे स्महे
९ शाश्रायि-ष्यते ष्येते ष्यन्ते ष्यसे ष्येथे ष्यध्वे ष्ये ष्यावहे ष्यामहे (ष्ये ष्यावहि ष्यामहि
१० अशाश्रायि-ष्यत ष्येताम् ष्यन्त ष्यथाः ष्येथाम् ष्यध्वम्

CC-0. Public Domain. Vipin Kumar Collection, Deoband

Digitized by Madhuban Trust

४५ स्रैं (स्रै) पाके ।

१ **सास्रा**-यते येते यन्ते यसे येथे यध्वे ये यावहे यामहे
२ **सास्राये**-त याताम् रन् थाः याथाम् ध्वम् य वहि महि
३ **सास्रा**-यताम् येताम् यन्ताम् यस्व येथाम् यध्वम् यै यावहै यामहै
४ **असास्रा**-यत येताम् यन्त यथाः येथाम् यध्वम् ये यावहि यामहि (ढ्वम् षि ष्वहि ष्महि
५ **असास्रायि**-ष्ट षाताम् षत ष्ठाः षाथाम् ड्ढ्वम् ध्वम्
६ **सास्रायाञ्च**-क्रे क्राते क्रिरे कृषे क्राथे कृढ्वे क्रे कृवहे कृमहे **सास्रायाम्बभूव सास्रायामास** (य वहि महि
७ **सास्रायिषी**-ष्ट यास्ताम् रन् ष्ठाः यास्थाम् ढ्वम् ध्वम्
८ **सास्रायिता**- " रौ रः से साथे ध्वे हे स्वहे स्महे
९ **सास्रायि**-ष्यते ष्येते ष्यन्ते ष्यसे ष्येथे ष्यध्वे ष्ये ष्यावहे ष्यामहे (ष्ये ष्यावहि ष्यामहि
१० **असास्रायि**-ष्यत ष्येताम् ष्यन्त ष्यथाः ष्येथाम् ष्यध्वम्

46 पैं (पै) शोषणे । 412 वद्रूपाणि ।

४७ ओवैं (वै) शोषणे ।

१ **वावा**-यते येते यन्ते यसे येथे यध्वे ये यावहे यामहे
२ **वावाये**-त याताम् रन् थाः येथाम् ध्वम् य वहि महि
३ **वावा**-यताम् येताम् यन्ताम् यस्व येथाम् यध्वम् यै यावहै यामहै
४ **अवावा**-यत येताम् यन्त यथाः येथाम् यध्वम् ये यावहि यामहि (ढ्वम् षि ष्वहि ष्महि
५ **अवावायि**-ष्ट षाताम् षत ष्ठाः षाथाम् ड्ढ्वम् ध्वम्
६ **वावायाम्बभू**-व वतु वुः विथ वथुः व व विव विम **वावायाञ्चक्रे वावायामास** (य वहि महि
७ **वावायिषी**-ष्ट यास्ताम् रन् ष्ठाः यास्थाम् ढ्वम् ध्वम्
८ **वावायिता**- " रौ रः से साथे ध्वे हे स्वहे स्महे
९ **वावायि**-ष्यते ष्येते ष्यन्ते ष्यसे ष्येथे ष्यध्वे ष्ये ष्यावहे ष्यामहे (ष्ये ष्यावहि ष्यामहि
१० **अवावायि**-ष्यत ष्येताम् ष्यन्त ष्यथाः ष्येथाम् ष्यध्वम्

४८ ष्णैं (स्नै) वेष्टने ।

१ **सास्ना**-यते येते यन्ते यसे येथे यध्वे ये यावहे यामहे
२ **सास्नाये**-त याताम् रन् थाः याथाम् ध्वम् य वहि महि
३ **सास्ना**-यताम् येताम् यन्ताम् यस्व येथाम् यध्वम् यै यावहै यामहै
४ **असास्ना**-यत येताम् यन्त यथाः येथाम् यध्वम् ये यावहि यामहि (ढ्वम् षि ष्वहि ष्महि
५ **असास्नायि**-ष्ट षाताम् षत ष्ठाः षाथाम् ड्ढ्वम् ध्वम्
६ **सास्नायामा**-स सतुः सुः सिथ सथुः स स सिव सिम **सास्नायाञ्चक्रे सास्नायाम्बभूव** (य वहि महि
७ **सास्नायिषी**-ष्ट यास्ताम् रन् ष्ठाः यास्थाम् ढ्वम् ध्वम्
८ **सास्नायिता**- " रौ रः से साथे ध्वे हे स्वहे स्महे
९ **सास्नायि**-ष्यते ष्येते ष्यन्ते ष्यसे ष्येथे ष्यध्वे ष्ये ष्यावहे ष्यामहे (ष्ये ष्यावहि ष्यामहि
१० **असास्नायि**-ष्यत ष्येताम् ष्यन्त ष्यथाः ष्येथाम् ष्यध्वम्

४९ फक्क (फक्क्) नीचैर्गतौ ।

१ **पाफक्क**-यते येते यन्ते यसे येथे यध्वे ये यावहे यामहे
२ **पाफक्क्ये**-त याताम् रन् थाः याथाम् ध्वम् य वहि महि
३ **पाफक्क**-यताम् येताम् यन्ताम् यस्व येथाम् यध्वम् यै यावहै यामहै
४ **अपाफक्क**-यत येताम् यन्त यथाः येथाम् यध्वम् ये यावहि यामहि (ढ्वम् षि ष्वहि ष्महि
५ **अपाफक्कि** ष्ट षाताम् षत ष्ठाः षाथाम् ड्ढ्वम् ध्वम्
६ **पाफक्काञ्च**-क्रे क्राते क्रिरे कृषे क्राथे कृढ्वे क्रे कृवहे कृमहे **पाफक्काम्बभूव पाफक्कामास** (य वहि महि
७ **पाफक्किषी**-ष्ट यास्ताम् रन् ष्ठाः यास्थाम् ढ्वम् ध्वम्
८ **पाफक्किता**- " रौ रः से साथे ध्वे हे स्वहे स्महे
९ **पाफक्कि**-ष्यते ष्येते ष्यन्ते ष्यसे ष्येथे ष्यध्वे ष्ये ष्यावहे ष्यामहे (ष्ये ष्यावहि ष्यामहि
१० **अपाफक्कि**-ष्यत ष्येताम् ष्यन्त ष्यथाः ष्येथाम् ष्यध्वम्

CC-0. Public Domain. Vipin Kumar Collection, Deoband

Digitized by Madhuban Trust

९० तक (तक्) हसने ।

१ तातक्–यते येते यन्ते यसे येथे यध्वे ये यावहे यामहे
२ तातक्ये–त याताम् रन् थाः याथाम् ध्वम् य वहि महि
३ तातक्–यताम् येताम् यन्ताम् यस्व येथाम् यध्वम् यै यावहै यामहै
४ अतातक्–यत येताम् यन्त यथाः येथाम् यध्वम् ये यावहि यामहि (षि ष्वहि ष्महि
५ अतातकि–ष्ट षाताम् षत ष्ठाः षाथाम् ड्ढ्वम् ध्वम्
६ तातकाञ्च–क्रे काते क्रिरे कृषे काथे कृढ्वे क्रे कृवहे कृमहे
तातकाम्बभूव तातकामास (य वहि महि
७ तातकिषी–ष्ट यास्ताम् रन् ष्ठाः यास्थाम् ध्वम्
८ तातकिता– " रौ रः से साथे ध्वे हे स्वहे स्महे
९ तातकि–ष्यते ष्येते ष्यन्ते ष्यसे ष्येथे ष्यध्वे ष्ये ष्यावहे ष्यामहे (ष्ये ष्यावहि ष्यामहि
१० अतातकि–ष्यत ष्येताम् ष्यन्त ष्यथाः ष्येथाम् ष्यध्वम्

९२ शुक (शुक्) गतौ ।

१ शोशुक्–यते येते यन्ते यसे येथे यध्वे ये यावहे यामहे
२ शोशुक्–त याताम् रन् थाः याथाम् ध्वम् य वहि महि
३ शोशुक्–यताम् येताम् यन्ताम् यस्व येथाम् यध्वम् यै यावहै यामहै
४ अशोशुक्–यत येताम् यन्त यथाः येथाम् यध्वम् ये यावहि यामहि (षि ष्वहि ष्महि
५ अशोशुकि–ष्ट षाताम् षत ष्ठाः षाथाम् ड्ढ्वम् ध्वम्
६ शोशुकाञ्च–क्रे काते क्रिरे कृषे काथे कृढ्वे क्रे कृवहे कृमहे
शोशुकाम्बभूव शोशुकामास (य वहि महि
७ शोशुकिषी–ष्ट यास्ताम् रन् ष्ठाः यास्थाम् ध्वम्
८ शोशुकिता– " रौ रः से साथे ध्वे हे स्वहे स्महे
९ शोशुकि–ष्यते ष्येते ष्यन्ते ष्यसे ष्येथे ष्यध्वे ष्ये ष्यावहे ष्यामहे (ष्ये ष्यावहि ष्यामहि
१० अशोशुकि–ष्यत ष्येताम् ष्यन्त ष्यथाः ष्येथाम् ष्यध्वम्

९१ तकु (तङ्क्) कृच्छ्रजीवने

१ तातङ्क्–यते येते यन्ते यसे येथे यध्वे ये यावहे यामहे
२ तातङ्क्ये–त याताम् रन् थाः याथाम् ध्वम् य वहि महि
३ तातङ्क्–यताम् येताम् यन्ताम् यस्व येथाम् यध्वम् यै यावहै यामहै
४ अतातङ्क्–यत येताम् यन्त यथाः येथाम् यध्वम् ये यावहि यामहि (षि ष्वहि ष्महि
५ अतातङ्कि–ष्ट षाताम् षत ष्ठाः षाथाम् ड्ढ्वम् ध्वम्
६ तातङ्काम्बभू–व वतुः वुः विथ वथुः व व विव विम
तातङ्काञ्चक्रे तातङ्कामास (य वहि महि
७ तातङ्किषी–ष्ट यास्ताम् रन् ष्ठाः यास्थाम् ध्वम्
८ तातङ्किता– " रौ रः से साथे ध्वे हे स्वहे स्महे
९ तातङ्कि–ष्यते ष्येसे ष्यन्ते ष्यसे ष्येथे ष्यध्वे ष्ये ष्यावहे ष्यामहे (ष्ये ष्यावहि ष्यामहि
१० अतातङ्कि–ष्यत ष्येताम् ष्यन्त ष्यथाः ष्येथाम् ष्यध्वम्

९३ बुक (बुक्) भाषणे ।

१ बोबुक्–यते येते यन्ते यसे येथे यध्वे ये यावहे यामहे
२ बोबुक्ये–त याताम् रन् थाः याथाम् ध्वम् य वहि महि
३ बोबुक्–यताम् येताम् यन्ताम् यस्व येथाम् यध्वम् यै यावहै यामहै
४ अबोबुक्–यत येताम् यन्त यथाः येथाम् यध्वम् ये यावहि यामहि (षि ष्वहि ष्महि
५ अबोबुकि–ष्ट षाताम् षत ष्ठाः षाथाम् ड्ढ्वम् ध्वम्
६ बोबुकाञ्च–क्रे काते क्रिरे कृषे काथे कृढ्वे क्रे कृवहे कृमहे
बोबुकाम्बभूव बोबुकामास (य वहि महि
७ बोबुकिषी–ष्ट यास्ताम् रन् ष्ठाः यास्थाम् ध्वम्
८ बोबुकिता– " रौ रः से साथे ध्वे हे स्वहे स्महे
९ बोबुकि–ष्यते ष्येते ष्यन्ते ष्यसे ष्येथे ष्यध्वे ष्ये ष्यावहे ष्यामहे (ष्ये ष्यावहि ष्यामहि
१० अबोबुकि–ष्यत ष्येताम् ष्यन्त ष्यथाः ष्येथाम् ष्यध्वम्

CC-0. Public Domain. Vipin Kumar Collection, Deoband

Digitized by Madhuban Trust

५४ राखृ (राख्) शोषणालमर्थयोः ।

१ **राराख्**-यते येते यन्ते यसे येथे यध्वे ये यावहे यामहे
२ **राराख्ये**-त याताम् रन् थाः याथाम् ध्वम् य वहि महि
३ **राराख्**-यताम् येताम् यन्ताम् यस्व येथाम् यध्वम् यै यावहै यामहै
४ **अराराख्**-यत येताम् यन्त यथाः येथाम् यध्वम् ये यावहि यामहि (षि ष्वहि ष्महि
५ **अराराखि**-ष्ट षाताम् षत ष्ठाः षाथाम् ड्ढ्वम् ध्वम्
६ **राराखाञ्च**-के क्राते क्रिरे कृषे क्राथे कृढ्वे के कृवहे कृमहे **राराखाम्बभूव राराखामास** (य वहि महि
७ **राराखिषी**-ष्ट यास्ताम् रन् ष्ठाः यास्थाम् ध्वम्
८ **राराखिता**- " रौ रः से साथे ध्वे हे स्वहे स्महे
९ **राराखि**-ष्यते ष्येते ष्यन्ते ष्यसे ष्येथे ष्यध्वे ष्ये ष्यावहे ष्यामहे (ष्ये ष्यावहि ष्यामहि
१० **अराराखि**-ष्यत ष्येताम् ष्यन्त ष्यथाः ष्येथाम् ष्यध्वम्

५५ लाखृ (लाख्) शोषणालमर्थयोः ।

१ **लालाख्**-यते येते यन्ते यसे येथे यध्वे ये यावहे यामहे
२ **लालाख्ये**-त याताम् रन् थाः याथाम् ध्वम् य वहि महि
३ **लालाख्**-यताम् येताम् यन्ताम् यस्व येथाम् यध्वम् यै यावहै यामहै
४ **अलालाख्**-यत येताम् यन्त यथाः येथाम् यध्वम् ये यावहि यामहि (षि ष्वहि ष्महि
५ **अलालाखि**-ष्ट षाताम् षत ष्ठाः षाथाम् ड्ढ्वम् ध्वम्
६ **लालाखाम्बभू**-व वतुः वुः विथ वथुः व व विव विम **लालाखाञ्चक्रे लालाखामास** (य वहि महि
७ **लालाखिषी**-ष्ट यास्ताम् रन् ष्ठाः यास्थाम् ध्वम्
८ **लालाखिता**- " रौ रः से साथे ध्वे हे स्वहे स्महे
९ **लालाखि**-ष्यते ष्येते ष्यन्ते ष्यसे ष्येथे ष्यध्वे ष्ये ष्यावहे ष्यामहे (ष्ये ष्यावहि ष्यामहि
१० **अलालाखि**-ष्यत ष्येताम् ष्यन्त ष्यथाः ष्येथाम् ष्यध्वम्

५६ द्राखृ (द्राख्) शोषणालमर्थयोः ।

१ **दाद्राख्**-यते येते यन्ते यसे येथे यध्वे ये यावहे यामहे
२ **दाद्राख्ये**-त याताम् रन् थाः याथाम् ध्वम् य वहि महि
३ **दाद्राख्**-यताम् येताम् यन्ताम् यस्व येथाम् यध्वम् यै यावहै यामहै
४ **अदाद्राख्**-यत येताम् यन्त यथाः येथाम् यध्वम् ये यावहि यामहि (षि ष्वहि ष्महि
५ **अदाद्राखि**-ष्ट षाताम् षत ष्ठाः षाथाम् ड्ढ्वम् ध्वम्
६ **दाद्राखामा**-स सतुः सुः सिथ सथुः स स सिव सिम **दाद्राखाञ्चक्रे दाद्राखाम्बभूव** (य वहि महि
७ **दाद्राखिषी**-ष्ट यास्ताम् रन् ष्ठाः यास्थाम् ध्वम्
८ **दाद्राखिता**- " रौ रः से साथे ध्वे हे स्वहे स्महे
९ **दाद्राखि**-ष्यते ष्येते ष्यन्ते ष्यसे ष्येथे ष्यध्वे ष्ये ष्यावहे ष्यामहे (ष्ये ष्यावहि ष्यामहि
१० **अदाद्राखि**-ष्यत ष्येताम् ष्यन्त ष्यथाः ष्येथाम् ष्यध्वम्

५७ ध्राखृ (ध्राख्) शोषणालमर्थयोः ।

१ **दाध्राख्**-यते येते यन्ते यसे येथे यध्वे ये यावहे यामहे
२ **दाध्राख्**-त याताम् रन् थाः याथाम् ध्वम् य वहि महि
३ **दाध्राख्**-यताम् येताम् यन्ताम् यस्व येथाम् यध्वम् यै यावहै यामहै
४ **अदाध्रा**-यत येताम् यन्त यथाः येथाम् यध्वम ये यावहि यामहि (षि ष्वहि ष्महि
५ **अदाध्राखि** ष्ट षाताम् षत ष्ठाः षाथाम् ड्ढ्वम् ध्वम्
६ **दाध्राखाम्बभू**-व वतुः वुः विथ वथुः व व विव विम **दाध्राखाञ्चक्रे दाध्राखामास** (य वहि महि
७ **दाध्राखिषी**-ष्ट यास्ताम् रन् ष्ठाः यास्थाम् ध्वम्
. **दाध्राखिता**- " रौ रः से साथे ध्वे हे स्वहे स्महे
९ **दाध्राखि**-ष्यते ष्येते ष्यन्ते ष्यसे ष्येथे ष्यध्वे ष्ये ष्यावहे ष्यामहे (ष्ये ष्यावहि ष्यामहि
१० **अदाध्राखि**-ष्यत ष्येताम् ष्यन्त ष्यथाः ष्येथाम् ष्यध्वम

CC-0. Public Domain. Vipin Kumar Collection, Deoband

Digitized by Muthulakshmi Research Academy

५८ शाखृ (शाख्) व्याप्तौ ।

१ शाशाख्-यते येते यन्ते यसे येथे यध्वे ये यावहे यामहे
२ शाशाख्ये-त याताम् रन् थाः याथाम् ध्वम् य वहि महि
३ शाशाख्-यताम् येताम् यन्ताम् यस्व येथाम् यध्वम् यै यावहै यामहै
४ अशाशाख्-यत येताम् यन्त यथाः येथाम् यध्वम् ये यावहि यामहि (षि ष्वहि ष्महि
५ अशाशाखि-ष्ट षाताम् षत ष्ठाः षाथाम् ड्ढ्वम् ध्वम्
६ शाशाखाञ्च-क्रे क्राते क्रिरे कृषे क्राथे कृढ्वे क्रे कृवहे कृमहे शाशाखाम्बभूव शाशाखामास (य वहि महि
७ शाशाखिषी-ष्ट यास्ताम् रन् ष्ठाः यास्थाम् ध्वम्
८ शाशाखिता- " रौ रः से साथे ध्वे हे स्वहे स्महे
९ शाशाखि-ष्यते ष्येते ष्यन्ते ष्यसे ष्येथे ष्यध्वे ष्ये ष्यावहे ष्यामहे (ष्ये ष्यावहि ष्यामहि
१० अशाशाखि-ष्यत ष्येताम् ष्यन्त ष्यथाः ष्येथाम् ष्यध्वम्

६० कक्ख (कक्ख्) हसने ।

१ चाकक्ख्-यते येते यन्ते यसे येथे यध्वे ये यावहे यामहे
२ चाकक्ख्ये-त याताम् रन् थाः याथाम् ध्वम् य वहि महि
३ चाकक्ख्-यताम् येताम् यन्ताम् यस्व येथाम् यध्वम् यै यावहै यामहै
४ अचाकक्ख्-यत येताम् यन्त यथाः येथाम् यध्वम् ये यावहि यामहि (षि ष्वहि ष्महि
५ अचाकक्खि-ष्ट षाताम् षत ष्ठाः षाथाम् ड्ढ्वम् ध्वम्
६ चाकक्खामा-स सतुः सुः सिथ सथुः स स सिव सिम चाकक्खाञ्चक्रे चाकक्खाम्बभूव (य वहि महि
७ चाकक्खिषी-ष्ट यास्ताम् रन् ष्ठाः यास्थाम् ध्वम्
८ चाकक्खिता- " रौ रः से साथे ध्वे हे स्वहे स्महे
९ चाकक्खि-ष्यते ष्येते ष्यन्ते ष्यसे ष्येथे ष्यध्वे ष्ये ष्यावहे ष्यामहे (ष्ये ष्यावहि ष्यामहि
१० अचाकक्खि-ष्यत ष्येताम् ष्यन्त ष्यथाः ष्येथाम् ष्यध्वम्

५९ श्लाखृ (श्लाख्) व्याप्तौ ।

१ शाश्लाख्-यते येते यन्ते यसे येथे यध्वे ये यावहे यामहे
२ शाश्लाख्ये-त याताम् रन् थाः याथाम् ध्वम् य वहि महि
३ शाश्लाख्-यताम् येताम् यन्ताम् यस्व येथाम् यध्वम् यै यावहै यामहै
४ अशाश्लाख्-यत येताम् यन्त यथाः येथाम् यध्वम् ये यावहि यामहि (षि ष्वहि ष्महि
५ अशाश्लाखि-ष्ट षाताम् षत ष्ठाः षाथाम् ड्ढ्वम् ध्वम्
६ शाश्लाखाम्बभू-व वतुः वुः विथ वथुः व व विव विम शाश्लाखाञ्चक्रे शाश्लाखामास (य वहि महि
७ शाश्लाखिषी-ष्ट यास्ताम् रन् ष्ठाः यास्थाम् ध्वम्
८ शाश्लाखिता- " रौ रः से साथे ध्वे हे स्वहे स्महे
९ शाश्लाखि-ष्यते ष्येते ष्यन्ते ष्यसे ष्येथे ष्यध्वे ष्ये ष्यावहे ष्यामहे (ष्ये ष्यावहि ष्यामहि
१० अशाश्लाखि-ष्यत ष्येताम् ष्यन्त ष्यथाः ष्येथाम् ष्यध्वम्

६१ नख (नख्) गतौ ।

१ नानख्-यते येते यन्ते यसे येथे यध्वे ये यावहे यामहे
२ नानख्ये-त याताम् रन् थाः याथाम् ध्वम् य वहि महि
३ नानख्-यताम् येताम् यन्ताम् यस्व येथाम् यध्वम् यै यावहै यामहै
४ अनानख्-यत येताम् यन्त यथाः येथाम् यध्वम् ये यावहि यामहि (षि ष्वहि ष्महि
५ अनानखि-ष्ट षाताम् षत ष्ठाः षाथाम् ड्ढ्वम् ध्वम्
६ नानखाम्बभू-व वतुः वुः विथ वथुः व व विव विम नानखाञ्चक्रे नानखामास (य वहि महि
७ नानखिषी-ष्ट यास्ताम् रन् ष्ठाः यास्थाम् ध्वम्
८ नानखिता- " रौ रः से साथे ध्वे हे स्वहे स्महे
९ नानखि-ष्यते ष्येते ष्यन्ते ष्यसे ष्येथे ष्यध्वे ष्ये ष्यावहे ष्यामहे (ष्ये ष्यावहि ष्यामहि
१० अनानखि-ष्यत ष्येताम् ष्यन्त ष्यथाः ष्येथाम् ष्यध्वम्

62 णख (नख्) गतौ । नख 61 वद्रूपाणि ।

CC-0. Public Domain. Vipin Kumar Collection, Deoband

Digitized by Madhuban Trust

६३ वख (वख्) गतौ ।

१ **वावख्**-यते येते यन्ते यसे येथे यध्वे ये यावहे यामहे
२ **वावख्ये**-त याताम् रन् थाः याथाम् ध्वम् य वहि महि
३ **वावख्**-यताम् येताम् यन्ताम् यस्व येथाम् यध्वम् यै यावहै यावहै
४ **अवावख्**-यत येताम् यन्त यथाः येथाम् यध्वम् ये यावहि यामहि (षि ष्वहि ष्महि
५ **अवावखि**-ष्ट षाताम् षत ष्ठाः षाथाम् ड्ढ्वम् ध्वम्
६ **वावखाश्च**-क्रे क्राते क्रिरे कृषे क्राथे कृढ्वे क्रे कृवहे कृमहे
वावखाम्बभूव वावखामास (य वहि महि
७ **वावखिषी**-ष्ट यास्ताम् रन् ष्ठाः यास्थाम् ध्वम्
८ **वावखिता**- " रौ रः से साथे ध्वे हे स्वहे स्महे
९ **वावखि**-ष्यते ष्येते ष्यन्ते ष्यसे ष्येथे ष्यध्वे ष्ये ष्यावहे ष्यामहे (ष्ये ष्यावहि ष्यामहि
१० **अवावखि**-ष्यत ष्येताम् ष्यन्त ष्यथाः ष्येथाम् ष्यध्वम्

६४ मख (मख्) गतौ ।

१ **मामख्**-यते येते यन्ते यसे येथे यध्वे ये यावहे यामहे
२ **मामख्ये**-त याताम् रन् थाः याथाम् ध्वम् य वहि महि
३ **मामख्**-यताम् येताम् यन्ताम् यस्व येथाम् यध्वम् यै यावहै यामहै
४ **अमामख**-यत येताम् यन्त यथाः येथाम् यध्वम् ये यावहि यामहि (षि ष्वहि ष्महि
५ **अमामखि**-ष्ट षाताम् षत ष्ठाः षाथाम् ड्ढ्वम् ध्वम्
६ **मामखाम्बभू**-व वतुः वुः विथ वथुः व व विव विम
मामखाञ्चक्रे मामखामास (य वहि महि
७ **मामखिषी**-ष्ट यास्ताम् रन् ष्ठाः यास्थाम् ध्वम्
८ **मामखिता**- " रौ रः से साथे ध्वे हे स्वहे स्महे
९ **मामखि**-ष्यते ष्येते ष्यन्ते ष्यसे ष्येथे ष्यध्वे ष्ये ष्यावहे ष्यामहे (ष्ये ष्यावहि ष्यामहि
१० **अमामखि**-ष्यत ष्येताम् ष्यन्त ष्यथाः ष्येथाम् ष्यध्वम्

६५ रख (रख्) गतौ ।

१ **रारख्**-यते येते यन्ते यसे येथे यध्वे ये यावहे यामहे
२ **रारख्ये**-त याताम् रन् थाः याथाम् ध्वम् य वहि महि
३ **रारख्**-यताम् येताम् यन्ताम् यस्व येथाम् यध्वम् यै यावहै यामहै
४ **अरारख्**-यत येताम् यन्त यथाः येथाम् यध्वम् ये यावहि यामहि (षि ष्वहि ष्महि
५ **अरारखि**-ष्ट षाताम् षत ष्ठाः षाथाम् ड्ढ्वम् ध्वम्
६ **रारखाश्च**-क्रे क्राते क्रिरे कृषे क्राथे कृढ्वे क्रे कृवहे कृमहे
रारखाम्बभूव रारखामास (य वहि महि
७ **रारखिषी**-ष्ट यास्ताम् रन् ष्ठाः यास्थाम् ध्वम्
८ **रारखिता**- " रौ रः से साथे ध्वे हे स्वहे स्महे
९ **रारखि**-ष्यते ष्येते ष्यन्ते ष्यसे ष्येथे ष्यध्वे ष्ये ष्यावहे ष्यामहे (ष्ये ष्यावहि ष्यामहि
१० **अरारखि**-ष्यत ष्येताम् ष्यन्त ष्यथाः ष्येथाम् ष्यध्वम्

६६ लख (लख्) गतौ ।

१ **लालख्**-यते येते यन्ते यसे येथे यध्वे ये यावहे यामहे
२ **लालख्ये**-त याताम् रन् थाः याथाम् ध्वम् य वहि महि
३ **लालख्**-यताम् येताम् यन्ताम् यस्व येथाम् यध्वम् यै यावहै यामहै
४ **अलालख्**-यत येताम् यन्त यथाः येथाम् यध्वम् ये यावहि यामहि (षि ष्वहि ष्महि
५ **अलालखि**-ष्ट षाताम् षत ष्ठाः षाथाम् ड्ढ्वम् ध्वम्
६ **लालखाश्च**-क्रे क्राते क्रिरे कृषे क्राथे कृढ्वे क्रे कृवहे कृमहे
लालखाम्बभूव लालखामास (य वहि महि
७ **लालखिषी**-ष्ट यास्ताम् रन् ष्ठाः यास्थाम् ध्वम्
८ **लालखिता**- " रौ रः से साथे ध्वे हे स्वहे स्महे
९ **लालखि**-ष्यते ष्येते ष्यन्ते ष्यसे ष्येथे ष्यध्वे ष्ये ष्यावहे ष्यामहे (ष्ये ष्यावहि ष्यामहि
१० **अलालखि**-ष्यत ष्येताम् ष्यन्त ष्यथाः ष्येथाम् ष्यध्वम्

CC-0. Public Domain. Vipin Kumar Collection, Deoband

Digitized by Madhuban Trust

६७ मखु (मङ्ख्) गतौ ।

१ **मामङ्ख्** यते येते यन्ते यसे येथे यध्वे ये यावहे यामहे
२ **मामङ्ख्ये**-त याताम् रन् थाः याथाम् ध्वम् य वहि महि
३ **मामङ्ख्**-यताम् येताम् यन्ताम् यस्व येथाम् यध्वम् यै यावहै यामहै
४ **अमामङ्ख्**-यत येताम् यन्त यथाः येथाम् यध्वम् ये यावहि यामहि (षि ष्वहि ष्महि
५ **अमामङ्खि**-ष्ट षाताम् षत ष्ठाः षाथाम् ड्ढ्वम् ध्वम्
६ **मामङ्खामा**-स सतुः सुः सिथ सथुः स स सिव सिम **मामङ्खाम्बभूव मामङ्खाञ्चक्रे** [य वहि महि
७ **मामङ्खिषी**-ष्ट यास्ताम् रन् ष्ठाः यास्थाम् ध्वम्
८ **मामङ्खिता**- " रौ रः से साथे ध्वे हे स्वहे स्महे
९ **मामङ्खि**-ष्यते ष्येते ष्यन्ते ष्यसे ष्येथे ष्यध्वे ष्ये ष्यावहे ष्यामहे (ष्ये ष्यावहि ष्यामहि
१० **अमामङ्खि**-ष्यत ष्येताम् ष्यन्त ष्यथाः ष्येथाम् ष्यध्वम्

६८ रखु (रङ्ख्) गतौ ।

१ **रारङ्ख्**-यते येते यन्ते यसे येथे यध्वे ये यावहे यामहे
२ **रारङ्ख्ये**-त याताम् रन् थाः याथा[म्] यध्व[म्] य वहि महि
३ **रारङ्ख्**-यताम् येताम् यन्ताम् यस्व येथाम् यध्वम् यै यावहै यामहै
४ **अरारङ्ख्**-यत येताम् यन्त यथाः येथाम् यध्वम् ये यावहि यामहि (षि ष्वहि ष्महि,
५ **अरारङ्खि**-ष्ट षाताम् षत ष्ठाः षास्थाम् ड्ढ्वम् ध्वम्
६ **रारङ्खाञ्च**-क्रे क्राते क्रिरे कृषे क्राथे कृढ्वे क्रे कृवहे कृमहे **रारङ्खाम्बभूव रारङ्खामास** (य वहि महि
७ **रारङ्खिषी**-ष्ट यास्ताम् रन् ष्ठाः यास्थाम् ध्वम्
८ **रारङ्खिता**- " रौ रः से साथे ध्वे हे स्वहे स्महे
९ **रारङ्खि**-ष्यते ष्येते ष्यन्ते ष्यसे ष्येथे ष्यध्वे ष्ये ष्यावहे ष्यामहे (ष्ये ष्यावहि ष्यामहि
१० **अरारङ्खि**-ष्यत ष्येता[म्] ष्यन्त ष्यथाः ष्येथाम् ष्यध्वम्

६९ लखु (लङ्ख्) गतौ ।

१ **लालङ्ख्**-यते येते यन्ते यसे येथे यध्वे ये यावहे यामहे
२ **लालङ्ख्ये**-त याताम् रन् थाः याथाम् ध्वम् य वहि महि
३ **लालङ्ख्**-यताम् येताम् यन्ताम् यस्व येथाम् यध्वम् यै यावहै यामहै
४ **अलालङ्ख्**-यत येताम् यन्त यथाः येथाम् यध्वम् ये यावहि यामहि (षि ष्वहि ष्महि
५ **अलालङ्खि**-ष्ट षाताम् षत ष्ठाः षाथाम् ड्ढ्वम् ध्वम्
६ **लालङ्खाम्बभू**-व वतुः वुः विथ वथुः व व विव विम **लालङ्खाञ्चक्रे लालङ्खामास** (य वहि महि
७ **लालङ्खिषी**-ष्ट यास्ताम् रन् ष्ठाः यास्थाम् ध्वम्
८ **लालङ्खिता**- " रौ रः से साथे ध्वे हे स्वहे स्महे
९ **लालङ्खि**-ष्यते ष्येते ष्यन्ते ष्यसे ष्येथे ष्यध्वे ष्ये ष्यावहे ष्यामहे (ष्ये ष्यावहि ष्यामहि
१० **अलालङ्खि**-ष्यत ष्येताम् ष्यन्त ष्यथाः ष्येथाम् ष्यध्वम्

७० रिखु (रिङ्ख्) गतौ ।

१ **रेरिङ्ख्**-यते येते यन्ते य[से ये]थे यध्वे ये यावहे यामहे
२ **रेरिङ्ख्ये**-त याताम् रन् थाः याथाम् ध्वम् य वहि महि
३ **रेरिङ्ख्**-यताम् येताम् यन्ताम् यस्व येथाम् यध्वम् यै यावहै यामहै
४ **अरेरिङ्ख्**-यत येताम् यन्त यथाः येथाम् यध्वम् ये यावहि यामहि [षि ष्वहि ष्महि
५ **अरेरिङ्खि**-ष्ट षाताम् षत ष्ठाः षाथाम् ड्ढ्वम् ध्वम्
६ **रेरिङ्खामा**-स सतुः सुः सिथ सथुः स स सिव सिम **रेरिङ्खाञ्चक्रे रेरिङ्खाम्बभूव** [य वहि महि
७ **रेरिङ्खिषी** ष्ट यास्ताम् रन् ष्ठाः यास्थाम् ध्वम्
८ **रेरिङ्खिता** " रौ रः से साथे ध्वे हे स्वहे स्महे
९ **रेरिङ्खि**-ष्यते ष्येते ष्यन्ते ष्यसे ष्येथे ष्यध्वे ष्ये ष्यावहे ष्यामहे [ष्ये ष्यावहि ष्यामहि
१० **रेरिङ्खि**-ष्यत ष्येताम् ष्यन्त ष्यथाः ष्येथाम् ष्यध्वम्

CC-0. Public Domain. Vipin Kumar Collection, Deoband

Digitized by Madhuban Trust

७५ श्रगु (श्रङ्गृ) गतौ ।

१ शाश्रङ्ग्-यते येते यन्ते यसे येथे यध्वे ये यावहे यामहे
२ शाश्रङ्ग्ये-त याताम् रन् थाः याथाम् ध्वम् य वहि महि
३ शाश्रङ्ग्-यताम् येताम् यन्ताम् यस्व येथाम् यध्वम् यै यावहै यामहै
४ अशाश्रङ्ग्-यत येताम् यन्त यथाः येथाम् यध्वम् ये यावहि यामहि (षि ष्वहि ष्महि
५ अशाश्रङ्गि-ष्ट षाताम् षत ष्ठाः षाथाम् ड्ढ्वम् ध्वम्
६ शाश्रङ्गाम्बभू-व वतुः वुः विथ वथुः व व विव विम शाश्रङ्गाञ्चक्रे शाश्रङ्गामास (य वहि महि
७ शाश्रङ्गिषी-ष्ट यास्ताम् रन् ष्ठाः यास्थाम् ध्वम्
८ शाश्रङ्गिता-" रौ रः से साथे ध्वे हे स्वहे स्महे
९ शाश्रङ्गि-ष्यते ष्येते ष्यन्ते ष्यसे ष्येथे ष्यध्वे ष्ये ष्यावहे ष्यामहे (ष्ये ष्यावहि ष्यामहि
१० अशाश्रङ्गि-ष्यत ष्येताम् ष्यन्त ष्यथाः ष्येथाम् ष्यध्वम्

७६ श्लगु (श्लङ्गृ) गतौ ।

१ शाश्लङ्ग्-यते येते यन्ते यसे येथे यध्वे ये यावहे यामहे
२ शाश्लङ्ग्ये-त याताम् रन् थाः याथाम् ध्वम् य वहि महि
३ शाश्लङ्ग्-यताम् येताम् यन्ताम् यस्व येथाम् यध्वम् यै यावहै यामहै
४ अशाश्लङ्ग्-यत येताम् यन्त यथाः येथाम यध्वम् ये यावहि यामहि (षि ष्वहि ष्महि
५ अशाश्लङ्गि-ष्ट षाताम् षत ष्ठाः षाथाम् ड्ढ्वम् ध्वम्
६ शाश्लङ्गाम्बभू-व वतुः वुः विथ वथुः व व विव विम शाश्लङ्गाञ्चक्रे शाश्लङ्गामास (य वहि महि
७ शाश्लङ्गिषी-ष्ट यास्ताम् रन् ष्ठाः यास्थाम् ध्वम्
८ शाश्लङ्गिता-" रौ रः से साथे ध्वे हे स्वहे स्महे
९ शाश्लङ्गि-ष्यते ष्येते ष्यन्ते ष्यसे ष्येथे ष्यध्वे ष्ये ष्यावहे ष्यामहे (ष्ये ष्यावहि ष्यामहि
१० अशाश्लङ्गि-ष्यत ष्येताम् ष्यन्त ष्यथाः ष्येथाम् ष्यध्वम्

७७ वगु (वङ्गृ) गतौ ।

१ वावङ्ग्-यते येते यन्ते यसे येथे यध्वे ये यावहे यामहे
२ वावङ्ग्ये-त याताम् रन् थाः याथाम् ध्वम् य वहि महि
३ वावङ्ग्-यताम् येताम् यन्ताम् यस्व येथाम् यध्वम् यै यावहै यामहै
४ अवावङ्ग्-यत येताम् यन्त यथाः येथाम् यध्वम् ये यावहि यामहि (षि ष्वहि ष्महि
५ अवावङ्गि-ष्ट षाताम् षत ष्ठाः षाथाम् ड्ढ्वम् ध्वम्
६ वावङ्गामा-स सतुः सुः सिथ सथुः स स सिव सिम वावङ्गाञ्चक्रे वावङ्गाम्बभूव (य वहि महि
७ वावङ्गिषी-ष्ट यास्ताम् रन् ष्ठाः यास्थाम् ध्वम्
८ वावङ्गिता-" रौ रः से साथे ध्वे हे स्वहे स्महे
९ वावङ्गि-ष्यते ष्येते ष्यन्ते ष्यसे ष्येथे ष्यध्वे ष्ये ष्यावहे ष्यामहे (ष्ये ष्यावहि ष्यामहि
१० अवावङ्गि-ष्यत ष्येताम् ष्यन्त ष्यथाः ष्येथाम् ष्यध्वम्

७८ मगु (मङ्गृ) गतौ ।

१ मामङ्ग्-यते येते यन्ते यसे येथे यध्वे ये यावहे यामहे
२ मामङ्ग्ये-त याताम् रन् थाः याथाम् ध्वम् य वहि महि
३ मामङ्ग्-यताम् येताम् यन्ताम् यस्व येथाम् यध्वम् यै यावहै यामहै
४ अमामङ्ग्-यत येताम् यन्त यथाः येथाम् यध्वम् ये यावहि यामहि (षि ष्वहि ष्महि
५ अमामङ्गि-ष्ट षाताम् षत ष्ठाः षाथाम् ड्ढ्वम् ध्वम्
६ मामङ्गाञ्च-क्रे क्राते क्रिरे कृषे क्राथे कृढ्वे क्रे कृवहे कृमहे मामङ्गाम्बभूव मामङ्गामास (य वहि महि
७ मामङ्गिषी-ष्ट यास्ताम् रन् ष्ठाः यास्थाम् ध्वम्
८ मामङ्गिता-" रौ रः से साथे ध्वे हे स्वहे स्महे
९ मामङ्गि-ष्यते ष्येते ष्यन्ते ष्यसे ष्येथे ष्यध्वे ष्ये ष्यावहे ष्यामहे (ष्ये ष्यावहि ष्यामहि
१० अमामङ्गि-ष्यत ष्येताम् ष्यन्त ष्यथाः ष्येथाम् ष्यध्वम्

CC-0. Public Domain. Vipin Kumar Collection, Deoband

Digitized by Madhuban Trust

७१ वल्ग (वल्गू) गतौ ।

१ वावल्ग्-यते येते यन्ते यसे येथे यध्वे ये यावहे यामहे
२ वावल्ग्ये-त याताम् रन् थाः याथाम् ध्वम् य वहि महि
३ वावल्ग्-यताम् येताम् यन्ताम् यस्व येथाम् यध्वम् यै यावहै यामहै
४ अवावल्ग्-यत येताम् यन्त यथाः येथाम् यध्वम् ये यावहि यामहि (षि ष्वहि ष्महि
५ अवावल्गि-ष्ट षाताम् षत ष्ठाः षाथाम् ड्ढ्वम् ध्वम्
६ वावल्गाम्बभू-व वतुः वुः विथ वथुः व व विव विम वावल्गाञ्चक्रे वावल्गामास (य वहि महि
७ वावल्गिषी-ष्ट यास्ताम् रन् ष्ठाः यास्थाम् ध्वम्
८ वावल्गिता- " रौ रः से साथे ध्वे हे स्वहे स्महे
९ वावल्गि-ष्यते ष्येते ष्यन्ते ष्यसे ष्येथे ष्यध्वे ष्ये ष्यावहे ष्यामहे (ष्ये ष्यावहि ष्यामहि
१० अवावल्गि-ष्यत ष्येताम् ष्यन्त ष्यथाः ष्येथाम् ष्यध्वम्

७२ रगु (रङ्गू) गतौ ।

१ रारङ्ग्-यते येते यन्ते यसे येथे यध्वे ये यावहे यामहे
२ रारङ्ग्ये-त याताम् रन् थाः याथाम् ध्वम् य वहि महि
३ रारङ्ग्-यताम् येताम् यन्ताम् यस्व येथाम् यध्वम् यै यावहै यामहै
४ अरारङ्ग्-यत येताम् यन्त यथाः येथाम् यध्वम् ये यावहि यामहि (षि ष्वहि ष्महि
५ अरारङ्गि-ष्ट षाताम् षत ष्ठाः षाथाम् ड्ढ्वम् ध्वम्
६ रारङ्गाम्बभू-व वतुः वुः विथ वथुः व व विव विम रारङ्गाञ्चक्रे रारङ्गामास (य वहि महि
७ रारङ्गिषी-ष्ट यास्ताम् रन् ष्ठा यास्थाम् ध्वम्
८ रारङ्गिता- " रौ रः से साथे ध्वे हे स्वहे स्महे
९ रारङ्गि-ष्यते ष्येते ष्यन्ते ष्यसे ष्येथे ष्यध्वे ष्ये ष्यावहे ष्यामहे (ष्ये ष्यावहि ष्यामहि
१० अरारङ्गि-ष्यत ष्येताम् ष्यन्त ष्यथाः ष्येथाम् ष्यध्वम्

७३ लगु (लङ्गू) गतौ ।

१ लालङ्ग्-यते येते यन्ते यसे येथे यध्वे ये यावहे यामहे
२ लालङ्ग्ये-त याताम् रन् थाः याथाम् ध्वम् य वहि महि
३ लालङ्ग्-यताम् येताम् यन्ताम् यस्व येथाम् यध्वम् यै यावहै यामहै
४ अलालङ्ग्-यत येताम् यन्त यथाः येथाम् यध्वम् ये यावहि यामहि (षि ष्वहि ष्महि
५ अलालङ्गि-ष्ट षाताम् षत ष्ठाः षाथाम् ड्ढ्वम् ध्वम्
६ लालङ्गामा-स सतुः सुः सिथ सथुः स स सिव सिम लालङ्गाञ्चक्रे लालङ्गाम्बभूव (य वहि महि
७ लालङ्गिषी-ष्ट यास्ताम् रन् ष्ठाः यास्थाम् ध्वम्
८ लालङ्गिता- " रौ रः से साथे ध्वे हे स्वहे स्महे
९ लालङ्गि-ष्यते ष्येते ष्यन्ते ष्यसे ष्येथे ष्यध्वे ष्ये ष्यावहे ष्यामहे (ष्ये ष्यावहि ष्यामहि
१० अलालङ्गि-ष्यत ष्येताम् ष्यन्त ष्यथाः ष्येथाम् ष्यध्वम्

७४ तगु (तङ्गू) गतौ ।

१ तातङ्ग्-यते येते यन्ते यसे येथे यध्वे ये यावहे यामहे
२ तातङ्ग्ये-त याताम् रन् थाः याथाम् ध्वम् य वहि महि
३ तातङ्ग्-यताम् येताम् यन्ताम् यस्व येथाम् यध्वम् यै यावहै यामहै
४ अतातङ्ग्-यत येताम् यन्त यथाः येथाम् यध्वम् ये यावहि यामहि (षि ष्वहि ष्महि
५ अतातङ्गि-ष्ट षाताम् षत ष्ठाः षाथाम् ड्ढ्वम् ध्वम्
६ तातङ्गाञ्च-क्रे क्राते क्रिरे कृषे क्राथे कृढ्वे क्रे कृवहे कृमहे तातङ्गाम्बभूव तातङ्गामास (य वहि महि
७ तातङ्गिषी-ष्ट यास्ताम् रन् ष्ठाः यास्थाम् ध्वम्
८ तातङ्गिता- " रौ रः से साथे ध्वे हे स्वहे स्महे
९ तातङ्गि-ष्यते ष्येते ष्यन्ते ष्यसे ष्येथे ष्यध्वे ष्ये ष्यावहे ष्यामहे (ष्ये ष्यावहि ष्यामहि
१० अतातङ्गि-ष्यत ष्येताम् ष्यन्त ष्यथाः ष्येथाम् ष्यध्वम्

CC-0. Public Domain. Vipin Kumar Collection, Deoband

७५ श्रगु (श्रङ्गृ) गतौ ।

१ शाश्रङ्ग्-यते येते यन्ते यसे येथे यध्वे ये यावहे यामहे
२ शाश्रङ्ग्ये-त याताम् रन् थाः याथाम् ध्वम् य वहि महि
३ शाश्रङ्ग्-यताम् येताम् यन्ताम् यस्व येथाम् यध्वम् यै यावहै यामहै
४ अशाश्रङ्ग्-यत येताम् यन्त यथाः येथाम् यध्वम् ये यावहि यामहि
(षि ष्वहि ष्महि
५ अशाश्रङ्गि-ष्ट षाताम् षत ष्ठाः षाथाम् ड्ढ्वम् ध्वम्
६ शाश्रङ्गाम्बभू-व वतुः वुः विथ वथुः व व विव विम शाश्रङ्गाञ्चक्रे शाश्रङ्गामास (य वहि महि
७ शाश्रङ्गिषी-ष्ट यास्ताम् रन् ष्ठाः यास्थाम् ध्वम्
८ शाश्रङ्गिता- " रौ रः से साथे ध्वे हे स्वहे स्महे
९ शाश्रङ्गि-ष्यते ष्येते ष्यन्ते ष्यसे ष्येथे ष्यध्वे ष्ये ष्यावहे ष्यामहे (ष्ये ष्यावहि ष्यामहि
१० अशाश्रङ्गि-ष्यत ष्येताम् ष्यन्त ष्यथाः ष्येथाम् ष्यध्वम्

७६ श्लगु (श्लङ्गृ) गतौ ।

१ शाश्लङ्ग्-यते येते यन्ते यसे येथे यध्वे ये यावहे यामहे
२ शाश्लङ्ग्ये-त याताम् रन् थाः याथाम् ध्वम् य वहि महि
३ शाश्लङ्ग्-यताम् येताम् यन्ताम् यस्व येथाम् यध्वम् यै यावहै यामहै
४ अशाश्लङ्ग्-यत येताम् यन्त यथाः येथाम् यध्वम् ये यावहि यामहि (षि ष्वहि ष्महि
५ अशाश्लङ्गि-ष्ट षाताम् षत ष्ठाः षाथाम् ड्ढ्वम् ध्वम्
६ शाश्लङ्गाम्बभू-व वतुः वुः विथ वथुः व व विव विम शाश्लङ्गाञ्चक्रे शाश्लङ्गामास (य वहि महि
७ शाश्लङ्गिषी-ष्ट यास्ताम् रन् ष्ठाः यास्थाम् ध्वम्
८ शाश्लङ्गिता- " रौ रः से साथे ध्वे हे स्वहे स्महे
९ शाश्लङ्गि-ष्यते ष्येते ष्यन्ते ष्यसे ष्येथे ष्यध्वे ष्ये ष्यावहे ष्यामहे (ष्ये ष्यावहि ष्यामहि
१० अशाश्लङ्गि-ष्यत ष्येताम् ष्यन्त ष्यथाः ष्येथाम् ष्यध्वम्

७७ वगु (वङ्गृ) गतौ ।

१ वावङ्ग्-यते येते यन्ते यसे येथे यध्वे ये यावहे यामहे
२ वावङ्ग्ये-त याताम् रन् थाः याथाम् ध्वम् य वहि महि
३ वावङ्ग्-यताम् येताम् यन्ताम् यस्व येथाम् यध्वम् यै यावहै यामहै
४ अवावङ्ग्-यत येताम् यन्त यथाः येथाम् यध्वम् ये यावहि यामहि (षि ष्वहि ष्महि
५ अवावङ्गि-ष्ट षाताम् षत ष्ठाः षाथाम् ड्ढ्वम् ध्वम्
६ वावङ्गामा-स सतुः सुः सिथ सथुः स स सिव सिम वावङ्गाञ्चक्रे वावङ्गाम्बभूव (य वहि महि
७ वावङ्गिषी-ष्ट यास्ताम् रन् ष्ठाः यास्थाम् ध्वम्
८ वावङ्गिता- " रौ रः से साथे ध्वे हे स्वहे स्महे
९ वावङ्गि-ष्यते ष्येते ष्यन्ते ष्यसे ष्येथे ष्यध्वे ष्ये ष्यावहे ष्यामहे (ष्ये ष्यावहि ष्यामहि
१० अवावङ्गि-ष्यत ष्येताम् ष्यन्त ष्यथाः ष्येथाम् ष्यध्वम्

७८ मगु (मङ्गृ) गतौ ।

१ मामङ्ग्-यते येते यन्ते यसे येथे यध्वे ये यावहे यामहे
२ मामङ्ग्ये-त याताम् रन् थाः याथाम् ध्वम् य वहि महि
३ मामङ्ग्-यताम् येताम् यन्ताम् यस्व येथाम् यध्वम् यै यावहै यामहै
४ अमामङ्ग्-यत येताम् यन्त यथाः येथाम् यध्वम् ये यावहि यामहि (षि ष्वहि ष्महि
५ अमामङ्गि-ष्ट षाताम् षत ष्ठाः षाथाम् ड्ढ्वम् ध्वम्
६ मामङ्गाञ्च-क्रे क्राते क्रिरे कृषे क्राथे कृढ्वे क्रे कृवहे कृमहे मामङ्गाम्बभूव मामङ्गामास (य वहि महि
७ मामङ्गिषी-ष्ट यास्ताम् रन् ष्ठाः यास्थाम् ध्वम्
८ मामङ्गिता- " रौ रः से साथे ध्वे हे स्वहे स्महे
९ मामङ्गि-ष्यते ष्येते ष्यन्ते ष्यसे ष्येथे ष्यध्वे ष्ये ष्यावहे ष्यामहे (ष्ये ष्यावहि ष्यामहि
१० अमामङ्गि-ष्यत ष्येताम् ष्यन्त ष्यथाः ष्येथाम् ष्यध्वम्

CC-0. Public Domain. Vipin Kumar Collection, Deoband

Digitized by Madhuban Trust

७९ स्वगु (स्वङ्ग्) गतौ ।

१ सास्वङ्ग्-यते येते यन्ते यसे येथे यध्वे ये यावहे यामहे
२ सास्वङ्ग्ये-त याताम् रन् थाः याथाम् ध्वम् य वहि महि
३ सास्वङ्ग्-यताम् येताम् यन्ताम् यस्व येथाम् यध्वम् यै यावहै यामहै
४ असास्वङ्ग्-यत येताम् यन्त यथाः येथाम् यध्वम् ये यावहि यामहि
५ असास्वङ्गि-ष्ट षाताम् षत ष्ठाः षाथाम् ड्ढ्वम् ध्वम् (षि ष्वहि ष्महि
६ सास्वङ्गामा-स सतुः सुः सिथ सथुः स स सिव सिम सास्वङ्गाम्बभूव सास्वङ्गाश्चके [य वहि महि
७ सास्वङ्गिषी-ष्ट यास्ताम् रन् ष्ठाः यास्थाम् ध्वम्
८ सास्वङ्गिता-" रौ रः से साथे ध्वे हे स्वहे स्महे
९ सास्वङ्गि-ष्यते ष्येते ष्यन्ते ष्यसे ष्येथे ष्यध्वे ष्ये ष्यावहे ष्यामहे (ष्ये ष्यावहि ष्यामहि
१० असास्वङ्गि-ष्यत ष्येताम् ष्यन्त ष्यथाः ष्येथाम् ष्यध्वम्

८० रिगु (रिङ्ग्) गतौ ।

१ रेरिङ्ग्-यते येते यन्ते यसे येथे यध्वे ये यावहे यामहे
२ रेरिङ्ग्ये-त याताम् रन् थाः याथाम् यध्वम् य वहि महि
३ रेरिङ्ग्-यताम् येताम् यन्ताम् यस्व येथाम् यध्वम् यै यावहै यामहै
४ अरेरिङ्ग्-यत येताम् यन्त यथाः येथाम् यध्वम् ये यावहि यामहि
५ अरेरिङ्गि-ष्ट षाताम् षत ष्ठाः षास्थाम् ड्ढ्वम् ध्वम् (षि ष्वहि ष्महि
६ रेरिङ्गाश्च-के क्राते क्रिरे कृषे क्राथे कृढ्वे क्रे कृवहे कृमहे रेरिङ्गाम्बभूव रेरिङ्गामास (य वहि महि
७ रेरिङ्गिषी-ष्ट यास्ताम् रन् ष्ठाः यास्थाम् ध्वम्
८ रेरिङ्गिता-" रौ रः से साथे ध्वे हे स्वहे स्महे
९ रेरिङ्गि-ष्यते ष्येते ष्यन्ते ष्यसे ष्येथे ष्यध्वे ष्ये ष्यावहे ष्यामहे (ष्ये ष्यावहि ष्यामहि
१० अरेरिङ्गि-ष्यत ष्येताम् ष्यन्त ष्यथाः ष्येथाम् ष्यध्वम्

८१ लिगु (लिङ्ग्) गतौ ।

१ लेलिङ्ग्-यते येते यन्ते यसे येथे यध्वे ये यावहे यामहे
२ लेलिङ्ग्ये-त याताम् रन् थाः याथाम् ध्वम् य वहि महि
३ लेलिङ्ग्-यताम् येताम् यन्ताम् यस्व येथाम् यध्वम् यै यावहै यामहै
४ अलेलिङ्ग्-यत येताम् यन्त यथाः येथाम् यध्वम् ये यावहि यामहि
५ अलेलिङ्गि-ष्ट षाताम् षत ष्ठाः षाथाम् ड्ढ्वम् ध्वम् (षि ष्वहि ष्महि
६ लेलिङ्गाम्बभू-व वतुः वुः विथ वथुः व व विव विम लेलिङ्गाश्चके लेलिङ्गामास (य वहि महि
७ लेलिङ्गिषी-ष्ट यास्ताम् रन् ष्ठाः यास्थाम् ध्वम्
८ लेलिङ्गिता-" रौ रः से साथे ध्वे हे स्वहे स्महे
९ लेलिङ्गि-ष्यते ष्येते ष्यन्ते ष्यसे ष्येथे ष्यध्वे ष्ये ष्यावहे ष्यामहे (ष्ये ष्यावहि ष्यामहि
१० अलेलिङ्गि-ष्यत ष्येताम् ष्यन्त ष्यथाः ष्येथाम् ष्यध्वम्

८२ त्वगु (त्वङ्ग) कम्पने च ।

१ तात्वङ्ग्-यते येते यन्ते यसे येथे यध्वे ये यावहे यामहे
२ तात्वङ्ग्ये-त याताम् रन् थाः याथाम् ध्वम् य वहि महि
३ तात्वङ्ग्-यताम् येताम् यन्ताम् यस्व येथाम् यध्वम् यै यावहै यामहै
४ अतात्वङ्ग-यत येताम् यन्त यथाः येथाम् यध्वम् ये यावहि यामहि
५ अतात्वङ्गि-ष्ट षाताम् षत ष्ठाः षाथाम् ड्ढ्वम् ध्वम् [षि ष्वहि ष्महि
६ तात्वङ्गामा-स सतुः सुः सिथ सथुः स स सिव सिम तात्वङ्गाश्चके तात्वङ्गाम्बभूव [य वहि महि
७ तात्वङ्गिषी-ष्ट यास्ताम् रन् ष्ठाः यास्थाम् ध्वम्
८ तात्वङ्गिता-" रौ रः से साथे ध्वे हे स्वहे स्महे
९ तात्वङ्गि-ष्यते ष्येते ष्यन्ते ष्यसे ष्येथे ष्यध्वे ष्ये ष्यावहे ष्यामहे [ष्ये ष्यावहि ष्यामहि
१० तात्वङ्गि-ष्यत ष्येताम् ष्यन्त ष्यथाः ष्येथाम् ष्यध्वम्

CC-0. Public Domain. Vipin Kumar Collection, Deoband

Digitized by Madhuban Trust

८३ युगु (युङ्ग्) वर्जने।

१ योयुङ्ग्–यते येते यन्ते यसे येथे यध्वे ये यावहे यामहे
२योयुङ्ग्ये–त याताम् रन् थाः याथाम् ध्वम् य वहि महि
३ योयुङ्ग्–यताम् येताम् यन्ताम् यस्व येथाम् यध्वम् यै यावहै यामहै
४ अयोयुङ्ग्–यत येताम् यन्त यथाः येथाम् यध्वम् ये यावहि यामहि (षि ष्वहि ष्महि
५ अयोयुङ्गि–ष्ट षाताम् षत ष्ठाः षाथाम् ड्ढ्वम् ध्वम्
६ योयुङ्गाम्बभू–व वतुः वुः विथ वथुः व व विव विम योयुङ्गाञ्चक्रे योयुङ्गामास (य वहि महि
७ योयुङ्गिषी–ष्ट यास्ताम् रन् ष्ठाः यास्थाम् ध्वम्
८ योयुङ्गिता– " रौ रः से साथे ध्वे हे स्वहे स्महे
९ योयुङ्गि–ष्यते ष्येते ष्यन्ते ष्यसे ष्येथे ष्यध्वे ष्ये ष्यावहे ष्यामहे (ष्ये ष्यावहि ष्यामहि
१० अयोयुङ्गि–ष्यत ष्येतांम् ष्यन्त ष्यथाः ष्येथाम् ष्यध्वम्

८५ वुगु (वुङ्ग्) वर्जने।

१ वोवुङ्ग्–यते येते यन्ते यसे येथे यध्वे ये यावहे यामहे
२ वोवुङ्ग्ये–त याताम् रन् थाः याथाम् ध्वम् य वहि महि
३ वोवुङ्ग्–यताम् येताम् यन्ताम् यस्व येथाम् यध्वम् यै यावहै यामहै
४ अवोवुङ्ग्–यत येताम् यन्त यथाः येथाम् यध्वम् ये यावहि यामहि (षि ष्वहि ष्महि
५ अवोवुङ्गि–ष्ट षाताम् षत ष्ठाः षाथाम् ड्ढ्वम् ध्वम्
६ वोवुङ्गामा–स सतुः सुः सिथ सथुः स स सिव सिम वोवुङ्गाञ्चक्रे वोवुङ्गाम्बभूव (य वहि महि
७ वोवुङ्गिषी–ष्ट यास्ताम् रन् ष्ठाः यास्थाम् ध्वम्
८ वोवुङ्गिता– " रौ रः से साथे ध्वे हे स्वहे स्महे
९ वोवुङ्गि–ष्यते ष्येते ष्यन्ते ष्यसे ष्येथे ष्यध्वे ष्ये ष्यावहे ष्यामहे (ष्ये ष्यावहि ष्यामहि
१० अवोवुङ्गि–ष्यत ष्येताम् ष्यन्त ष्यथाः ष्येथाम् ष्यध्वम्

८४ जुगु (जुङ्ग्) वर्जने।

१ जोजुङ्ग्–यते येते यन्ते यसे येथे यध्वे ये यावहे यामहे
२ जोजुङ्ग्ये–त याताम् रन् थाः याथाम् ध्वम् य वहि महि
३ जोजुङ्ग्–यताम् येताम् यन्ताम् यस्व येथाम् यध्वम् यै यावहै यामहै
४ अजोजुङ्ग्–यत येताम् यन्त यथाः येथाम् यध्वम् ये यावहि यामहि (षि ष्वहि ष्महि
५ अजोजुङ्गि–ष्ट षाताम् षत ष्ठाः षाथाम् ड्ढ्वम् ध्वम्
६ जोजुङ्गाम्बभू–व वतुः वुः विथ वथुः व व विव विम जोजुङ्गाञ्चक्रे जोजुङ्गामास (य वहि महि
७ जोजुङ्गिषी–ष्ट यास्ताम् रन् ष्ठा. यास्थाम ध्वम्
८ जोजुङ्गिता– " रौ रः से साथे ध्वे हे स्वहे स्महे
९ जोजुङ्गि–ष्यते ष्येते ष्यन्ते ष्यसे ष्येथे ष्यध्वे ष्ये ष्यावहे ष्यामहे (ष्ये ष्यावहि ष्यामहि
१० अजोजुङ्गि–ष्यत ष्येताम् ष्यन्त ष्यथाः ष्येथाम् ष्यध्वम्

८६ गग्घ (गग्घ्) हसने।

१ जागग्घ्–यते येते यन्ते यसे येथे यध्वे ये यावहे यामहे
२ जागग्घ्ये–त याताम् रन् थाः याथाम् ध्वम् य वहि महि
३ जागग्घ्–यताम् येताम् यन्ताम् यस्व येथाम् यध्वम् यै यावहै यामहै
४ अजागग्घ्–यत येताम् यन्त यथाः येथाम् यध्वम् ये यावहि यामहि (षि ष्वहि ष्महि
५ अजागग्घि–ष्ट षाताम् षत ष्ठाः षाथाम् ड्ढ्वम् ध्वम्
६ जागग्घाञ्च–क्रे काते क्रिरे कृषे काथे कृढ्वे क्रे कृवहे कृमहे जागग्घाम्बभूव जागग्घामास (य वहि महि
७ जागग्घिषी–ष्ट यास्ताम् रन् ष्ठाः यास्थाम् ध्वम्
८ जागग्घिता " रौ रः से साथे ध्वे हे स्वहे स्महे
९ जागग्घि–ष्यते ष्येते ष्यन्ते ष्यसे ष्येथे ष्यध्वे ष्ये ष्यावहे ष्यामहे (ष्ये ष्यावहि ष्यामहि
१० अजागग्घि–ष्यत ष्येताम् ष्यन्त ष्यथाः ष्येथाम् ष्यध्वम्

CC-0. Public Domain. Vipin Kumar Collection, Deoband

Digitized by Madhuban Trust

८७ दघु (दङ्घ्) पालने ।

१ दादङ्घ् यते येते यन्ते यसे येथे यध्वे ये यावहे यामहे
२ दादङ्घ्ये-त याताम् रन् थाः याथाम् ध्वम् य वहि महि
३ दादङ्घ्-यताम् येताम् यन्ताम् यस्व येथाम् यध्वम् यै यावहै यामहै
४ अदादङ्घ्-यत येताम् यन्त यथाः येथाम् यध्वम् ये यावहि यामहि (षि ष्वहि ष्महि
५ अदादङ्घि-ष्ट षाताम षत ष्ठाः षाथाम् ड्ढ्वम ध्वम्
६ दादङ्घामा-स सतुः सुः सिथ सथुः स स सिव सिम दादङ्घाम्बभूव दादघाञ्चक्रे [य वहि महि
७ दादङ्घिषी-ष्ट यास्ताम् रन् ष्ठाः यास्थाम ध्वम्
८ दादङ्घिता- " रौ रः से साथे ध्वे हे स्वहे स्महे
९ दादङ्घि-ष्यते ष्येते ष्यन्ते ष्यसे ष्येथे ष्यध्वे ष्ये ष्यावहे ष्यामहे (ष्ये ष्यावहि ष्यामहि
१०अदादङ्घि-ष्यत ष्येताम् ष्यन्त ष्यथाः ष्येथाम् ष्यध्वम

८८ शिघु (शिङ्घ्) आघ्राणे ।

१शेशिङ्घ्-यते येते यन्ते यसे येथे यध्वे ये यावहे यामहे
२शेशिङ्घ्ये-त याताम् रन् थाः याथाम यध्वम् य वहि महि
३शेशिङ्घ्-यताम् येताम् यन्ताम् यस्व येथाम् यध्वम् यैं यावहै यामहैं
४अशेशिङ्घ्-यत येताम् यन्त यथाः येथाम यध्वम् ये यावहि यामहि (षि ष्वहि ष्महि
५अशेशिङ्घि-ष्ट षाताम् षत ष्ठाः षास्थाम् ड्ढ्वम् ध्वम्
६शेशिङ्घाञ्च-क्रे क्राते क्रिरे कृषे क्राथे कृढ्वे क्रे कृवहे कृमहे शेशिङ्घाम्बभूव शेशिङ्घामास (य वहि महि
७ शेशिङ्घिषी-ष्ट यास्ताम् रन् ष्ठा. यास्थाम् ध्वम्
८ शेशिङ्घिता- " रौ रः से साथे ध्वे हे स्वहे स्महे
९ शेशिङ्घि-ष्यते ष्येते ष्यन्ते ष्यसे ष्येथे ष्यध्वे ष्ये ष्यावहे ष्यामहे (ष्ये ष्यावहि ष्यामहि
१०अशेशिङ्घि-ष्यत ष्येता' ष्यन्त ष्यथाः ष्येथाम् ष्यध्वम्

८९ लघु (लङ्घ्) शोषणे ।

१ लालङ्घ्-यते येते यन्ते यसे येथे यध्वे ये यावहे यामहे
२लालङ्घ्ये-त याताम् रन् थाः याथाम ध्वम् य वहि महि
३ लालङ्घ्-यताम येताम् यन्ताम् यस्व येथाम् यध्वम् यै यावहै यामहै
४ अलालङ्घ्-यत येताम् यन्त यथाः येथाम् यध्वम् ये यावहि यामहि (षि ष्वहि ष्महि
५ अलालङ्घि-ष्ट षाताम षत ष्ठाः षाथाम् ड्ढ्वम् ध्वम्
६ लालङ्घाम्बभू-व वतुः वुः विथ वथुः व व विव विम लालङ्घाञ्चक्रे लालङ्घामास (य वहि महि
७ लालङ्घिषी-ष्ट यास्ताम् रन् ष्ठाः यास्थाम् ध्वम्
८ लालङ्घिता- " रौ रः से साथे ध्वे हे स्वहे स्महे
९ लालङ्घि-ष्यते ष्येते ष्यन्ते ष्यसे ष्येथे ष्यध्वे ष्ये ष्यावहे ष्यामहे (ष्ये ष्यावहि ष्यामहि
१०अलालङ्घि-ष्यत ष्येताम् ष्यन्त ष्यथाः ष्येथाम् ष्यध्वम्

९० शुच (शुच्) शोके ।

१ शोशुच्-यते येते यन्ते यसे येथे यध्वे ये यावहे यामहे
२ शोशुच्ये-त याताम् रन् थाः याथाम् ध्वम् य वहि महि
३ शोशुच्-यताम् येताम यन्ताम् यस्व येथाम् यध्वम् यै यावहै यामहै
४ शोशुच्-यत येताम् यन्त यथाः येथाम् यध्वम् ये यावहि यामहि [षि ष्वहि ष्महि
५ अशोशुचि-ष्ट षाताम् षत ष्ठाः षाथाम् ड्ढ्वम् ध्वम्
६ शोशुचामा-स सतुः सुः सिथ सथुः स स सिव सिम शोशुचाञ्चक्रे शुशोचाम्बभूव [य वहि महि
७ शोशुचिषी ष्ट यास्ताम रन् ष्ठाः यास्थाम् ध्वम्
८ शोशुचिता " रौ रः से साथे ध्वे हे स्वहे स्महे
९ शोशुचि-ष्यते ष्येते ष्यन्ते ष्यसे ष्येथे ष्यध्वे ष्ये ष्यावहे ष्यामहे [ष्ये ष्यावहि ष्यामहि
१०अशोशुचि-ष्यत ष्येताम् ष्यन्त ष्यथाः ष्येथाम् ष्यध्वम्

CC-0. Public Domain. Vipin Kumar Collection, Deoband

Digitized by Madhuban Trust

९१ कुच (कुच) शब्दे तारे

१ **चोकुच्**- यते येते यन्ते यसे येथे यध्वे ये यावहे यामहे
२ **चोकुचये**-त याताम् रन् थाः याथाम् ध्वम् य वहि महि
३ **चोकुच्**-यताम् येताम् यन्ताम् यस्व येथाम् यध्वम् यै यावहै यामहै
४ **अचोकुच्**-यत येताम् यन्त यथाः येथाम् यध्वम् ये यावहि यामहि (षि ष्वहि ष्महि
५ **अचोकुचि**-ष्ट षाताम् षत ष्ठाः षाथाम् ड्ढ्वम् ध्वम्
६ **चोकुचामा**-स सतुः सुः सिथ सथुः स स सिव सिम **चोकुचाम्बभूव चोकुचाञ्चक्रे** [य वहि महि
७ **चोकुचिषी**-ष्ट यास्ताम् रन् ष्ठाः यास्थाम् ध्वम्
८ **चोकुचिता**-" रौ रः से साथे ध्वे हे स्वहे स्महे
९ **चोकुचि**-ष्यते ष्येते ष्यन्ते ष्यसे ष्येथे ष्यध्वे ष्ये ष्यावहे ष्यामहे (ष्ये ष्यावहि ष्यामहि
१०**अचोकुचि**-ष्यत ष्येताम् ष्यन्त ष्यथाः ष्येथाम् ष्यध्वम्

९२ क्रुञ्च (क्रुञ्च्) गतौ ।

१**चोक्रुच्**- यते येते यन्ते यसे येथे यध्वे ये यावहे यामहे
२**चोक्रुचये**-त याताम् रन् थाः याथाम् यध्वम् य वहि महि
३**चोक्रुच्** यताम् येताम् यन्ताम् यस्व येथाम् यध्वम् यै यावहै यामहै
४**अचोक्रुच्**-यत येताम् यन्त यथाः येथाम् यध्वम् ये यावहि यामहि (षि ष्वहि ष्महि
५**अचोक्रुचि**-ष्ट षाताम् षत ष्ठाः षास्थाम् ड्ढ्वम् ध्वम्
६**चोक्रुचाञ्च**-क्रे क्राते क्रिरे कृषे क्राथे कृढ्वे क्रे कृवहे कृमहे **चोक्रुचाम्बभूव चोक्रुचामास** (य वहि महि
७ **चोक्रुचिषी**-ष्ट यास्ताम् रन् ष्ठाः यास्थाम् ध्वम्
८ **चोक्रुचिता**- " रौ रः से साथे ध्वे हे स्वहे स्महे
९ **चोक्रुचि**-ष्यते ष्येते ष्यन्ते ष्यसे ष्येथे ष्यध्वे ष्ये ष्यावहे ष्यामहे (ष्ये ष्यावहि ष्यामहि
१०**अचोक्रुचि**-ष्यत ष्येताम ष्यन्त ष्यथाः ष्येथाम् ष्यध्वम्

९३ कुञ्च च (कुञ्च्) कौटिल्याल्पीभावयोः

कुच ९१ वद्रूपाणि ।

९४ लुञ्च (लुञ्च्) अपनयने ।

१ **लोलुच्**-यते येते यन्ते यसे येथे यध्वे ये यावहे यामहे
२**लोलुचये**-त याताम् रन् थाः याथाम् ध्वम् य वहि महि
३ **लोलुच्**-यताम् येताम् यन्ताम् यस्व येथाम् यध्वम् यैं यावहै यामहै
४ **अलोलुच्**-यत येताम् यन्त यथाः येथाम् यध्वम् ये यावहि यामहि (षि ष्वहि ष्महि
५ **अलोलुचि**-ष्ट षाताम् षत ष्ठाः षाथाम् ड्ढ्वम् ध्वम्
६ **लोलुचाम्बभू**-व वतुः वुः विथ वथुः व व विव विम **लोलुचाञ्चक्रे लोलुचामास** (य वहि महि
७ **लोलुचिषी**-ष्ट यास्ताम् रन् ष्ठाः यास्थाम् ध्वम्
८ **लोलुचिता**-" रौ रः से साथे ध्वे हे स्वहे स्महे
९ **लोलुचि**-ष्यते ष्येते ष्यन्ते ष्यसे ष्येथे ष्यध्वे ष्ये ष्यावहे ष्यामहे (ष्ये ष्यावहि ष्यामहि
१०**अलोलुचि**-ष्यत ष्येताम् ष्यन्त ष्यथाः ष्येथाम् ष्यध्वम्

९५ वञ्चू (वञ्च्) गतौ ।

१ **वनीवच्**-यते येते यन्ते यसे येथे यध्वे ये यावहे यामहे
२ **वनीवचये**-त याताम् रन् थाः याथाम् ध्वम् य वहि महि
३ **वनीवच्**-यताम् येताम् यन्ताम् यस्व येथाम् यध्वम् यै यावहै यामहै
४ **अवनीवच्**-यत येताम् यन्त यथाः येथाम् यध्वम् ये यावहि यामहि [षि ष्वहि ष्महि
५ **अवनीवचि**-ष्ट षाताम् षत ष्ठाः षाथाम् ड्ढ्वम् ध्वम्
६ **वनीवचामा**-स सतुः सुः सिथ सथुः स स सिव सिम **वनीवचाञ्चक्रे वनीवचाम्बभूव** [य वहि महि
७ **वनीवचिषी**-ष्ट यास्ताम् रन् ष्ठाः यास्थाम् ध्वम्
वनीवचिता " रौ रः से साथे ध्वे हे स्वहे स्महे
९ **वनीवचि**-ष्यते ष्येते ष्यन्ते ष्यसे ष्येथे ष्यध्वे ष्ये ष्यावहे ष्यामहे [ष्ये ष्यावहि ष्यामहि
१०**अवनीवचि**-ष्यत ष्येताम् ष्यन्त ष्यथाः ष्येथाम् ष्यध्वम्

CC-0. Public Domain. Vipin Kumar Collection, Deoband

Digitized by Madhuban Trust

९६ चञ्चू (चञ्च्) गतौ।

१ चाचच्-यते येते यन्ते यसे येथे यध्वे ये यावहे यामहे
२ चाचच्ये-त याताम् रन् थाः याथाम् ध्वम् य वहि महि
३ चाचच्-यताम् येताम् यन्ताम् यस्व येथाम् यध्वम् यै यावहै यामहै
४ अचाचच्-यत येताम् यन्त यथाः येथाम् यध्वम् ये यावहि यामहि (षि ष्वहि ष्महि
५ अचाचचि-ष्ट षाताम् षत ष्ठाः षाथाम् ड्ढ्वम् ध्वम्
६ चाचचाम्बभू-व वतुः वुः विथ वथुः व व विव विम चाचचाञ्चक्रे चाचचामास (य वहि महि
७ चाचचिषी-ष्ट यास्ताम् रन् ष्ठाः यास्थाम् ध्वम्
८ चाचचिता- " रौ रः से साथे ध्वे हे स्वहे स्महे
९ चाचचि-ष्यते ष्येते ष्यन्ते ष्यसे ष्येथे ष्यध्वे ष्ये ष्यावहे ष्यामहे (ष्ये ष्यावहि ष्यामहि
१० अचाचचि-ष्यत ष्येताम् ष्यन्त ष्यथाः ष्येथाम् ष्यध्वम्

९७ तञ्चू (तञ्च्) गतौ ।

१ तातच्-यते येते यन्ते यसे येथे यध्वे ये यावहे यामहे
२ तातच्ये-त याताम् रन् थाः याथाम् ध्वम् य वहि महि
३ तातच्-यताम् येताम् यन्ताम् यस्व येथाम् यध्वम् यै यावहै यामहै
४ अतातच्-यत येताम् यन्त यथाः येथाम यध्वम् ये यावहि यामहि (षि ष्वहि ष्महि
५ अतातचि-ष्ट षाताम् षत ष्ठाः षाथाम् ड्ढ्वम् ध्वम्
६ तातचाम्बभू-व वतुः वुः विथ वथुः व व विव विम तातचाञ्चक्रे तताचामास (य वहि महि
७ तातचिषी-ष्ट यास्ताम् रन् ष्ठा यास्थाम ध्वम्
८ तातचिता- " रौ रः से साथे ध्वे हे स्वहे स्महे
९ तातचि-ष्यते ष्येते ष्यन्ते ष्यसे ष्येथे ष्यध्वे ष्ये ष्यावहे ष्यामहे (ष्ये ष्यावहि ष्यामहि
१० अतातचि-ष्यत ष्येताम् ष्यन्त ष्यथाः ष्येथाम ष्यध्वम्

९८ त्वञ्चू (त्वञ्च्) गतौ ।

१ तात्वच्-यते येते यन्ते यसे येथे यध्वे ये यावहे यामहे
२ तात्वच्ये-त याताम् रन् थाः याथाम् ध्वम् य वहि महि
३ तात्वच्-यताम् येताम् यन्ताम् यस्व येथाम यध्वम् यै यावहै यामहै
४ अतात्वच्-यत येताम् यन्त यथाः येथाम् यध्वम् ये यावहि यामहि (षि ष्वहि ष्महि
५ अतात्वचि-ष्ट षाताम षत ष्ठाः षाथाम् ड्ढ्वम् ध्वम्
६ तात्वचामा-स सतुः सुः सिथ सथुः स स सिव सिम तात्वचाञ्चक्रे तात्वचाम्बभूव (य वहि महि
७ तात्वचिषी-ष्ट यास्ताम् रन् ष्ठाः यास्थाम् ध्वम्
८ तात्वचिता- " रौ रः से साथे ध्वे हे स्वहे स्महे
९ तात्वचि-ष्यते ष्येते ष्यन्ते ष्यसे ष्येथे ष्यध्वे ष्ये ष्यावहे ष्यामहे (ष्ये ष्यावहि ष्यामहि
१० अतात्वचि-ष्यत ष्येताम् ष्यन्त ष्यथाः ष्येथाम् ष्यध्वम्

९९ मञ्चू (मञ्च्) गतौ ।

१ मामच्-यते येते यन्ते यसे येथे यध्वे ये यावहे यामहे
२ मामच्ये-त याताम् रन् थाः याथाम् ध्वम् य वहि महि
३ मामच्-यताम् येताम् यन्ताम् यस्व येथाम् यध्वम् यै यावहै यामहै
४ अमामच्-यत येताम् यन्त यथाः येथाम् यध्वम् ये यावहि यामहि (षि ष्वहि ष्महि
५ अमामचि-ष्ट षाताम् षत ष्ठाः षाथाम् ड्ढ्वम् ध्वम्
६ मामचाञ्च-क्रे क्राते क्रिरे कृषे क्राथे कृढ्वे क्रे कृवहे कृमहे मामचाम्बभूव मामचामास (य वहि महि
७ मामचिषी-ष्ट यास्ताम् रन् ष्ठाः यास्थाम् ध्वम्
८ मामचिता " रौ रः से साथे ध्वे हे स्वहे स्महे
९ मामचि-ष्यते ष्येते ष्यन्ते ष्यसे ष्येथे ष्यध्वे ष्ये ष्यावहे ष्यामहे (ष्ये ष्यावहि ष्यामहि
१० अमामचि-ष्यत ष्येताम् ष्यन्त ष्यथाः ष्येथाम् ष्यध्वम्

CC-0. Public Domain. Vipin Kumar Collection, Deoband

Digitized by Madhuban Trust

१०० मुञ्चू (मुञ्च्) गतौ ।

१ मोमुच्-यते येते यन्ते यसे येथे यध्वे ये यावहे यामहे
२मोमुच्ये-त याताम् रन् थाः याथाम् ध्वम् य वहि महि
३ मोमुच्-यताम् येताम् यन्ताम् यस्व येथाम् यध्वम् यै यावहै यामहै
४ अमोमुच्-यत येताम् यन्त यथाः येथाम् यध्वम् ये यावहि यामहि (षि ष्वहि ष्महि
५ अमोमुचि-ष्ट षाताम् षत ष्ठाः षाथाम् ड्ढ्वम् ध्वम्
६ मोमुचाञ्च-क्रे क्राते क्रिरे कृषे क्राथे कृढ्वे क्रे कृवहे कृमहे मोमुचाम्बभूव मोमुचामास (य वहि महि
७ मोमुचिषी-ष्ट यास्ताम् रन् ष्ठाः यास्थाम् ध्वम्
८ मोमुचिता- " रौ र: से साथे ध्वे हे स्वहे स्महे
९ मोमुचि-ष्यते ष्येते ष्यन्ते ष्यसे ष्येथे ष्यध्वे ष्ये ष्यावहे ष्यामहे (ष्ये ष्यावहि ष्यामहि
१०अमोमुचि-ष्यत ष्येताम् ष्यन्त ष्यथा: ष्येथाम् ष्यध्वम्

१०१ म्रुञ्चू (म्रुञ्च्) गतौ ।

१ मोम्रुच्-यते येते यन्ते यसे येथे यध्वे ये यावहे यामहे
२ मोम्रुच्ये-त याताम् रन् थाः याथाम् ध्वम् य वहि महि
३ मोम्रुच्-यताम् येताम् यन्ताम् यस्व येथाम् यध्वम् यै यावहै यामहै
४ अमोम्रुच्-यत येताम् यन्त यथाः येथाम् यध्वम् ये यावहि यामहि (षि ष्वहि ष्महि
५ अमोम्रुचि-ष्ट षाताम् षत ष्ठाः षाथाम् ड्ढ्वम् ध्वम
६ मोम्रुचाम्बभू-व वतु वुः विथ वथुः व व विव विम मोम्रुचाञ्चक्रे मोम्रुचामास (य वहि महि
७ मोम्रुचिषी-ष्ट यास्ताम् रन् ष्ठाः यास्थाम् ध्वम्
८ मोम्रुचिता- " रौ र: से साथे ध्वे हे स्वहे स्महे
९ मोम्रुचि-ष्यते ष्येते ष्यन्ते ष्यसे ष्येथे ष्यध्वे ष्ये ष्यावहे ष्यामहे (ष्ये ष्यावहि ष्यामहि
१०अमोम्रुचि-ष्यत ष्येताम् ष्यन्त ष्यथाः ष्येथाम् ष्यध्वम्

१०२ म्रुचू (म्रुच्) गतौ म्रुञ्चू १०१ वद्रूपाणि

१०३ म्लुचू (म्लुच्) गतौ ।

१ मोम्लुच्-यते येते यन्ते यसे येथे यध्वे ये यावहे यामहे
२मोम्लुच्ये-त याताम् रन् थाः याथाम् ध्वम् य वहि महि
३मोम्लुच्-यताम् येताम् यन्ताम् यस्व येथाम् यध्वम् यै यावहै यामहै
४ अमोम्लुच्-यत येताम् यन्त यथाः येथाम् यध्वम् ये यावहि यामहि (षि ष्वहि ष्महि
५अमोम्लुचि-ष्ट षाताम् षत ष्ठाः षाथाम् ड्ढ्वम् ध्वम्
६ मोम्लुचामा-स सतुः सुः सिथ सथुः स स सिव सिम मोम्लचाञ्चक्रे मोम्लुचाम्बभूव (य वहि महि
७ मोम्लुचिषी-ष्ट यास्ताम् रन् ष्ठाः यास्थाम् ध्वम्
८ मोम्लुचिता- " रौ रः से साथे ध्वे हे स्वहे स्महे
९ मोम्लुचि-ष्यते ष्येते ष्यन्ते ष्यसे ष्येथे ष्यध्वे ष्ये ष्यावहे ष्यामहे (ष्ये ष्यावहि ष्यामहि
१०अमोम्लुचि-ष्यत ष्येताम् ष्यन्त ष्यथाः ष्येथाम् ष्यध्वम्

१०४ ग्लुञ्चू (ग्लुञ्च्) गतौ ।

१ जोग्लुच्-यते येते यन्ते यसे येथे यध्वे ये यावहे यामहे
२ जोग्लुच्ये-त याताम् रन् थाः याथाम् ध्वम् य वहि महि
३ जोग्लुच-यताम् येताम् यन्ताम् यस्व येथाम् यध्वम् यै यावहै यामहै
४ अजोग्लुच्-यत येताम् यन्त यथाः येथाम् यध्वम् ये यावहि यामहि (षि ष्वहि ष्महि
५ अजोग्लुचि-ष्ट षाताम् षत ष्ठाः षाथाम् ड्ढ्वम् ध्वम्
६ जोग्लुचाम्बभू-व वतुः वुः विथ वथुः व व विव विम जोग्लुचाञ्चक्रे जोग्लुचामास (य वहि महि
७ जोग्लुचिषी-ष्ट यास्ताम् रन् ष्ठाः यास्थाम् ध्वम्
८ जोग्लुचिता- " रौ रः से साथे ध्वे हे स्वहे स्महे
९ जोग्लुचि-ष्यते ष्येते ष्यन्ते ष्यसे ष्येथे ष्यध्वे ष्ये ष्यावहे ष्यामहे (ष्ये ष्यावहि ष्यामहि
१०अजोग्लुचि-ष्यत ष्येताम् ष्यन्त ष्यथाः ष्येथाम् ष्यध्वम्

CC-0. Public Domain. Vipin Kumar Collection, Deoband

Digitized by Madhuban Trust

१०५ षस्च (सश्च्) गतौ ।

१ **सासश्च्**–यते येते यन्ते यसे येथे यध्वे ये यावहे यामहे
२**सासश्च्ये**–त याताम् रन् थाः याथाम् ध्वम् य वहि महि
३ **सासश्च्**–यताम् येताम् यन्ताम् यस्व येथाम् यध्वम् यै यावहै यामहै
४ **असासश्च्**–यत येताम् यन्त यथाः येथाम् यध्वम् ये यावहि यामहि (षि ष्वहि ष्महि
५ **असासश्चि**–ष्ट षाताम् षत ष्ठाः षाथाम् ड्ढ्वम् ध्वम्
६**सासश्चाञ्च**–क्रे क्राते क्रिरे कृषे क्राथे कृढ्वे क्रे कृवहे कृमहे
सासश्चाम्बभूव सासश्चामास (य वहि महि
७ **सासश्चिषी**–ष्ट यास्ताम् रन् ष्ठाः यास्थाम् ध्वम्
८ **सासश्चिता**– " रौ रः से साथे ध्वे हे स्वहे स्महे
९ **सासश्चि**–ष्यते ष्येते ष्यन्ते ष्यसे ष्येथे ष्यध्वे ष्ये ष्यावहे ष्यामहे (ष्ये ष्यावहि ष्यामहि
१० **असासश्चि**–ष्यत ष्येताम् ष्यन्त ष्यथाः ष्येथाम् ष्यध्वम्

१०६ ग्रुचू (ग्रुच्) स्तेये ।

१ **जोग्रुच्**–यते येते यन्ते यसे येथे यध्वे ये यावहे यामहे
२ **जोग्रुच्ये**–त याताम् रन् थाः याथाम् ध्वम् य वहि महि
३ **जोग्रुच्**–यताम् येताम् यन्ताम् यस्व येथाम् यध्वम् यै यावहै यामहै
४ **अजोग्रुच्**–यत येताम् यन्त यथाः येथाम् यध्वम् ये यावहि यामहि (षि ष्वहि ष्महि
५ **अजोग्रुचि**–ष्ट षाताम् षत ष्ठाः षाथाम् ड्ढ्वम् ध्वम्
६**जोग्रुचाञ्च**–क्रे क्राते क्रिरे कृषे क्राथे कृढ्वे क्रे कृवहे कृमहे
जोग्रुचाम्बभूव जोग्रुचामास (य वहि महि
७ **जोग्रुचिषी**–ष्ट यास्ताम् रन् ष्ठाः यास्थाम् ध्वम्
८ **जोग्रुचिता**– " रौ रः से साथे ध्वे हे स्वहे स्महे
९ **जोग्रुचि**–ष्यते ष्येते ष्यन्ते ष्यसे ष्येथे ष्यध्वे ष्ये ष्यावहे ष्यामहे (ष्ये ष्यावहि ष्यामहि
१० **अजोग्रुचि**–ष्यत ष्येताम् ष्यन्त ष्यथाः ष्येथाम् ष्यध्वम्

107 ग्लुचू (ग्लुच्) स्तेये । ग्लुञ्चू 104 वद्रूपाणि

~~यस्य सानुनासिकत्वे जोग्रुँच्यते ।~~

१०८ म्लेछ (म्लेच्छ्) अव्यक्तायां वाचि ।

१**मेम्लेच्छ्**–यते येते यन्ते यसे येथे यध्वे ये यावहे यामहे
२**मेम्लेच्छ्ये**–त याताम् रन् थाः याथाम् ध्वम् य वहि महि
३ **मेम्लेच्छ्**–यताम् येताम् यन्ताम् यस्व येथाम् यध्वम् यै यावहै यावहै
४ **अमेम्लेच्छ्**–यत येताम् यन्त यथाः येथाम् यध्वम् ये यावहि यामहि (षि ष्वहि ष्महि
५ **अमेम्लेच्छि**–ष्ट षाताम् षत ष्ठाः षाथाम् ड्ढ्वम् ध्वम्
६**मेम्लेच्छाञ्च**–क्रे क्राते क्रिरे कृषे क्राथे कृढ्वे क्रे कृवहे कृमहे
मेम्लेच्छाम्बभूव मेम्लेच्छामास (य वहि महि
७ **मेम्लेच्छिषी**–ष्ट यास्ताम् रन् ष्ठाः यास्थाम् ध्वम्
८ **मेम्लेच्छिता**– " रौ रः से साथे ध्वे हे स्वहे स्महे
९ **मेम्लेच्छि**–ष्यते ष्येते ष्यन्ते ष्यसे ष्येथे ष्यध्वे ष्ये ष्यावहे ष्यामहे (ष्ये ष्यावहि ष्यामहि
१०**अमेम्लेच्छि**–ष्यत ष्येताम् ष्यन्त ष्यथाः ष्येथाम् ष्यध्वम्

यस्य सानुनासिकत्वे मेम्लेछ्यँते ।

१०९ लछ (लच्छ्) लक्षणे ।

१ **लालच्छ्**–यते येते यन्ते यसे येथे यध्वे ये यावहे यामहे
२ **लालच्छ्ये**–त याताम् रन् थाः याथाम् ध्वम् य वहि महि
३ **लालच्छ्**–यताम् येताम् यन्ताम् यस्व येथाम् यध्वम् यै यावहै यामहै
४ **अलालच्छ्**–यत येताम् यन्त यथाः येथाम् यध्वम् ये यावहि यामहि (षि ष्वहि ष्महि
५ **अलालच्छि**–ष्ट षाताम् षत ष्ठाः षाथाम् ड्ढ्वम् ध्वम्
६ **लालच्छाम्बभू**–व वतुः वुः विथ वथुः व व विव विम
लालच्छाञ्चक्रे लालच्छामास (य वहि महि
७ **लालच्छिषी**–ष्ट यास्ताम् रन् ष्ठाः यास्थाम् ध्वम्
८ **लालच्छिता**– " रौ रः से साथे ध्वे हे स्वहे स्महे
९ **लालच्छि**–ष्यते ष्येते ष्यन्ते ष्यसे ष्येथे ष्यध्वे ष्ये ष्यावहे ष्यामहे (ष्ये ष्यावहि ष्यामहि
१०**अलालच्छि**–ष्यत ष्येताम् ष्यन्त ष्यथाः ष्येथाम् ष्यध्वम्

यस्य अनुनासिकत्वे लालछ्यँते ।

CC-0. Public Domain. Vipin Kumar Collection, Deoband

Digitized by Madhuban Trust

११० लाछु (लाञ्छ्) लक्षणे ।

१ लालाञ्छ्-यते येते यन्ते यसे येथे यध्वे ये यावहे यामहे
२ लालाञ्छ्ये-त याताम् रन् थाः याथाम् ध्वम् य वहि महि
३ लालाञ्छ्-यताम् येताम् यन्ताम् यस्व येथाम् यध्वम् यै यावहै यामहै
४ अलालाञ्छ्-यत येताम् यन्त यथाः येथाम् यध्वम् ये यावहि यामहि (षि ष्वहि ष्महि
५ अलालाञ्छि ष्ट षाताम् षत ष्ठाः षाथाम् ड्ढ्वम् ध्वम्
६ लालाञ्छाञ्च-क्रे क्राते क्रिरे कृषे क्राथे कृढ्वे क्रे कृवहे कृमहे लालाञ्छाम्बभूव लालाञ्छामास (य वहि महि
७ लालाञ्छिषी-ष्ट यास्ताम् रन् ष्ठाः यास्थाम् ध्वम्
८ लालाञ्छिता- '' रौ रः से साथे ध्वे हे स्वहे स्महे
९ लालाञ्छि-ष्यते ष्येते ष्यन्ते ष्यसे ष्येथे ष्यध्वे ष्ये ष्यावहे ष्यामहे (ष्ये ष्यावहि ष्यामहि
१० अलालाञ्छि-ष्यत ष्येताम् ष्यन्त ष्यथाः ष्येथाम् ष्यध्वम्

पक्षे लालञ्श्यँते ।

१११ वाछु (वाञ्छ्) इच्छायाम् ।

१ वावाञ्छ्-यते येते यन्ते यसे येथे यध्वे ये यावहे यामहे
२ वावाञ्छ्ये-त याताम् रन् थाः याथाम् ध्वम् य वहि महि
३ वावाञ्छ्-यताम् येताम् यन्ताम् यस्व येथाम् यध्वम् यै यावहै यामहै
४ अवावाञ्छ्-यत येताम् यन्त यथाः येथाम् यध्वम् ये यावहि यामहि (षि ष्वहि ष्महि
५ अवावाञ्छि-ष्ट षाताम् षत ष्ठाः याथाम् ड्ढ्वम् ध्वम्
६ वावाञ्छाञ्च-क्रे क्राते क्रिरे कृषे क्राथे कृढ्वे क्रे कृवहे कृमहे वावाञ्छाम्बभूव वावाञ्छामास (य वहि महि
७ वावाञ्छिषी-ष्ट यास्ताम् रन् ष्ठाः यास्थाम् ध्वम्
८ वावाञ्छिता- '' रौ रः से साथे ध्वे हे स्वहे स्महे
९ वावाञ्छि-ष्यते ष्येते ष्यन्ते ष्यसे ष्येथे ष्यध्वे ष्ये ष्यावहे ष्यामहे (ष्ये ष्यावहि ष्यामहि
१० अवावाञ्छि-ष्यत ष्येताम् ष्यन्त ष्यथाः ष्येथाम् ष्यध्वम्

पक्षे वावाञ्श्यँते ।

११२ ह्रीछ (ह्रीच्छ्) लज्जायाम्।

१ जेह्रीच्छ्-यते येते यन्ते यसे येथे यध्वे ये यावहे यामहे
२ जेह्रीच्छ्ये-त याताम् रन् थाः याथाम् ध्वम् य वहि महि
३ जेह्रीच्छ्-यताम् येताम् यन्ताम् यस्व येथाम् यध्वम् यै यावहै यावहै
४ अजेह्रीच्छ्-यत येताम् यन्त यथाः येथाम् यध्वम् ये यावहि यामहि (षि ष्वहि ष्महि
५ अजेह्रीच्छि-ष्ट षाताम् षत ष्ठाः षाथाम् ड्ढ्वम् ध्वम्
६ जेह्रीच्छाञ्च-क्रे क्राते क्रिरे कृषे क्राथे कृढ्वे क्रे कृवहे कृमहे जेह्रीच्छाम्बभूव जेह्रीच्छामास (य वहि महि
७ जेह्रीच्छिषी-ष्ट यास्ताम् रन् ष्ठाः यास्थाम् ध्वम्
८ जेह्रीच्छिता- '' रौ रः से साथे ध्वे हे स्वहे स्महे
९ जेह्रीच्छि-ष्यते ष्येते ष्यन्ते ष्यसे ष्येथे ष्यध्वे ष्ये ष्यावहे ष्यामहे (ष्ये ष्यावहि ष्यामहि
१० अजेह्रीच्छि-ष्यत ष्येताम् ष्यन्त ष्यथाः ष्येथाम् ष्यध्वम्

पक्षे जेह्रीश्यँते ।

११३ हुर्छा (हूर्छ्) कौटिल्ये ।

१ जोहूर्च्छ्-यते येते यन्ते यसे येथे यध्वे ये यावहे यामहे
२ जोहूर्च्छ्ये-त याताम् रन् थाः याथाम् ध्वम् य वहि महि
३ जोहूर्च्छ्-यताम् येताम् यन्ताम् यस्व येथाम् यध्वम् यै यावहै यामहै
४ अजोहूर्च्छ्-यत येताम् यन्त यथाः येथाम् यध्वम् ये यावहि यामहि (षि ष्वहि ष्महि
५ अजोहूर्च्छि-ष्ट षाताम् षत ष्ठाः षाथाम् ड्ढ्वम् ध्वम्
६ जोहूर्च्छाम्बभू-व वतुः वुः विथ वथुः व व विव विम जोहूर्च्छाञ्चक्रे जोहूर्च्छामास (य वहि महि
७ जोहूर्च्छिषी-ष्ट यास्ताम् रन् ष्ठाः यास्थाम् ध्वम्
८ जोहूर्च्छिता- '' रौ रः से साथे ध्वे हे स्वहे स्महे
९ जोहूर्च्छि-ष्यते ष्येसे ष्यन्ते ष्यसे ष्येथे ष्यध्वे ष्ये ष्यावहे ष्यामहे (ष्ये ष्यावहि ष्यामहि
१० अजोहूर्च्छि-ष्यत ष्येताम् ष्यन्त ष्यथाः ष्येथाम् ष्यध्वम्

यस्य सानुनासिकत्वे जोहूँर्यँते इ० ।

CC-0. Public Domain. Vipin Kumar Collection, Deoband

Digitized by Madhuban Trust

११४ मुर्छा (मूर्छ्) मोहसमुच्छ्राययोः ।

१ **मोमूर्च्छ्**–यते येते यन्ते यसे येथे यध्वे ये यावहे यामहे
२ **मोमूर्च्छ्ये**–त याताम् रन् थाः याथाम् ध्वम् य वहि महि
३ **मोमूर्च्छ्**–यताम् येताम् यन्ताम् यस्व येथाम् यध्वम् यै यावहै यामहै
४ **अमोमूर्च्छ्**–यत येताम् यन्त यथाः येथाम् यध्वम् ये यावहि यामहि (षि ष्वहि ष्महि
५ **अमोमूर्च्छि**–ष्ट षाताम् षत ष्ठाः षाथाम् ड्ढ्वम् ध्वम्
६ **मोमूर्च्छाञ्च**–क्रे क्राते क्रिरे कृषे क्राथे कृढ्वे क्रे कृवहे कृमहे **मोमूर्च्छाम्बभूव मोमूर्च्छामास** (य वहि महि
७ **मोमूर्च्छिषी**–ष्ट यास्ताम् रन् ष्ठाः यास्थाम् ध्वम्
८ **मोमूर्च्छिता**– " रौ रः से साथे ध्वे हे स्वहे स्महे
९ **मोमूर्च्छि**–ष्यते ष्येते ष्यन्ते ष्यसे ष्येथे ष्यध्वे ष्ये ष्यावहे ष्यामहे (ष्ये ष्यावहि ष्यामहि
१० **अमोमूर्च्छि**-ष्यत ष्येताम् ष्यन्त ष्यथाः ष्येथाम् ष्यध्वम्

यस्य सानुनासिकत्वे मोमूर्यते ।

११५ स्फुर्छा (स्फूर्छ्) विस्मृतौ ।

१ **पोस्फूर्च्छ्**–यते येते यन्ते यसे येथे यध्वे ये यावहे यामहे
२ **पोस्फूर्च्छ्ये**–त याताम् रन् थाः याथाम् ध्वम् य वहि महि
३ **पोस्फूर्च्छ्**–यताम् येताम् यन्ताम् यस्व येथाम् यध्वम् यै यावहै यामहै
४ **अपोस्फूर्च्छ्**–यत येताम् यन्त यथाः येथाम् यध्वम् ये यावहि यामहि (षि ष्वहि ष्महि
५ **अपोस्फूर्च्छि**–ष्ट षाताम् षत ष्ठाः षाथाम् ड्ढ्वम् ध्वम्
६ **पोस्फूर्च्छाम्बभू**-व वतुः वुः विथ वथुः व व विव विम **पोस्फूर्च्छाञ्चक्रे पोस्फूर्च्छामास** (य वहि महि
७ **पोस्फूर्च्छिषी**-ष्ट यास्ताम् रन् ष्ठाः यास्थाम् ध्वम्
८ **पोस्फूर्च्छिता**– " रौ रः से साथे ध्वे हे स्वहे स्महे
९ **पोस्फूर्च्छि**–ष्यते ष्येते ष्यन्ते ष्यसे ष्येथे ष्यध्वे ष्ये ष्यावहे ष्यामहे (ष्ये ष्यावहि ष्यामहि
१० **अपोस्फूर्च्छि**-ष्यत ष्येताम् ष्यन्त ष्यथाः ष्येथाम् ष्यध्वम्

यस्य सानुनासिकत्वे पोस्फूर्यते इ० ।

११६ स्मुर्छा (स्मूर्छ्) विस्मृतौ ।

१ **सोस्मूर्च्छ्**–यते येते यन्ते यसे येथे यध्वे ये यावहे यामहे
२ **सोस्मूर्च्छ्ये**–त याताम् रन् थाः याथाम् ध्वम् य वहि महि
३ **सोस्मूर्च्छ्** यताम् येताम् यन्ताम् यस्व येथाम् यध्वम् यै यावहै यामहै
४ **असोस्मूर्च्छ्**–यत येताम् यन्त यथाः येथाम् यध्वम ये यावहि यामहि (षि ष्वहि ष्महि
५ **असोस्मूर्च्छि**–ष्ट षाताम् षत ष्ठाः षाथाम् ड्ढ्वम् ध्वम्
६ **सोस्मूर्च्छामा**–स सतुः सुः सिथ सथुः स स सिव सिम **सोस्मूर्च्छाञ्चक्रे सोस्मूर्च्छाम्बभूव** (य वहि महि
७ **सोस्मूर्च्छिषी**-ष्ट यास्ताम् रन् ष्ठाः यास्थाम् ध्वम्
८ **सोस्मूर्च्छिता**– " रौ रः से साथे ध्वे हे स्वहे स्महे
९ **सोस्मूर्च्छि**–ष्यते ष्येते ष्यन्ते ष्यसे ष्येथे ष्यध्वे ष्ये ष्यावहे ष्यामहे (ष्ये ष्यावहि ष्यामहि
१० **असोस्मूर्च्छि**-ष्यत ष्येताम् ष्यन्त ष्यथाः ष्येथाम् ष्यध्वम्

यस्य सानुनासिकत्वे सोस्मूर्यते ।

११७ युछ (युच्छ्) प्रमादे ।

१ **योयुच्छ्**–यते येते यन्ते यसे येथे यध्वे ये यावहे यामहे
२ **योयुच्छ्ये**–त याताम् रन् थाः याथाम् ध्वम् य वहि महि
३ **योयुच्छ्**–यताम् येताम् यन्ताम् यस्व येथाम् यध्वम् यै यावहै यामहै
४ **अयोयुच्छ्**–यत येताम् यन्त यथाः येथाम् यध्वम ये यावहि यामहि (षि ष्वहि ष्महि
५ **अयोयुच्छि**–ष्ट षाताम् षत ष्ठाः षाथाम् ड्ढ्वम् ध्वम्
६ **योयुच्छाम्बभू**–व वतुः वुः विथ वथुः व व विव विम **योयुच्छाञ्चक्रे योयुच्छामास** (य वहि महि
७ **योयुच्छिषी**-ष्ट यास्ताम् रन् ष्ठाः यास्थाम् ध्वम्
८ **योयुच्छिता**– " रौ रः से साथे ध्वे हे स्वहे स्महे
९ **योयुच्छि**–ष्यते ष्येते ष्यन्ते ष्यसे ष्येथे ष्यध्वे ष्ये ष्यावहे ष्यामहे (ष्ये ष्यावहि ष्यामहि
१० **अयोयुच्छि**-ष्यत ष्येताम् ष्यन्त ष्यथाः ष्येथाम् ष्यध्वम्

CC-0. Public Domain. Vipin Kumar Collection, Deoband.

पक्षे योयुश्यते ।

Digitized by Madhuban Trust

११८ धृज (धृज्) गतौ ।

१ दरीधृज्–यते येते यन्ते यसे येथे यध्वे ये यावहे यामहे
२ दरीधृज्ये–त याताम् रन् थाः याथाम् ध्वम् य वहि महि
३ दरीधृज्–यताम् येताम् यन्ताम् यस्व येथाम् यध्वम् यै यावहै यामहै
४ अदरीधृज्–यत येताम् यन्त यथाः येथाम् यध्वम् ये यावहि यामहि (षि ष्वहि ष्महि
५ अदरीधृजि–ष्ट षाताम् षत ष्ठाः षाथाम् ड्ढ्वम् ध्वम्
६ दरीधृजाम्बभू–व वतुः वुः विथ वथुः व व विव विम दरीधृजाञ्चक्रे दरीधृजामास (य वहि महि
७ दरीधृजिषी–ष्ट यास्ताम् रन् ष्ठाः यास्थाम् ध्वम्
८ दरीधृजिता– '' रौ रः से साथे ध्वे हे स्वहे स्महे
९ दरीधृजि–ष्यते ष्येते ष्यन्ते ष्यसे ष्येथे ष्यध्वे ष्ये ष्यावहे ष्यामहे (ष्ये ष्यावहि ष्यामहि
१० अदरीधृजि–ष्यत ष्येताम् ष्यन्त ष्यथाः ष्येथाम् ष्यध्वम्

१२० ध्वज (ध्वज्) गतौ ।

१ दाध्वज्–यते येते यन्ते यसे येथे यध्वे ये यावहे यामहे
२ दाध्वज्ये–त याताम् रन् थाः याथाम् ध्वम् य वहि महि
३ दाध्वज् यताम् येताम् यन्ताम् यस्व येथाम् यध्वम् यै यावहै यामहै
४ अदाध्वज्–यत येताम् यन्त यथाः येथाम् यध्वम् ये यावहि यामहि (षि ष्वहि ष्महि
५ अदाध्वजि–ष्ट षाताम् षत ष्ठाः षाथाम् ड्ढ्वम् ध्वम्
६ दाध्वजामा–स सतुः सुः सिथ सथुः स स सिव सिम दाध्वजाञ्चक्रे दाध्वजाम्बभूव (य वहि महि
७ दाध्वजिषी–ष्ट यास्ताम् रन् ष्ठाः यास्थाम् ध्वम्
८ दाध्वजिता– '' रौ रः से साथे ध्वे हे स्वहे स्महे
९ दाध्वजि–ष्यते ष्येते ष्यन्ते ष्यसे ष्येथे ष्यध्वे ष्ये ष्यावहे ष्यामहे (ष्ये ष्यावहि ष्यामहि
१० अदाध्वजि–ष्यत ष्येताम् ष्यन्त ष्यथाः ष्येथाम् ष्यध्वम्

११९ धृजु (धृञ्ज्) गतौ ।

१ दरीधृञ्ज्–यते येते यन्ते यसे येथे यध्वे ये यावहे यामहे
२ दरीधृञ्ज्ये–त याताम् रन् थाः याथाम् ध्वम् य वहि महि
३ दरीधृञ्ज्–यताम् येताम् यन्ताम् यस्व येथाम् यध्वम् यै यावहै यामहै
४ अदरीधृञ्ज्–यत येताम् यन्त यथाः येथाम् यध्वम् ये यावहि यामहि (षि ष्वहि ष्महि
५ अदरीधृञ्जि–ष्ट षाताम् षत ष्ठाः षाथाम् ड्ढ्वम् ध्वम्
६ दरीधृञ्जाम्बभू–व वतुः वुः विथ वथुः व व विव विम दरीधृञ्जाञ्चक्रे दरीधृञ्जामास (य वहि महि
७ दरीधृञ्जिषी–ष्ट यास्ताम् रन् ष्ठाः यास्थाम् ध्वम्
८ दरीधृञ्जिता– '' रौ रः से साथे ध्वे हे स्वहे स्महे
९ दरीधृञ्जि–ष्यते ष्येते ष्यन्ते ष्यसे ष्येथे ष्यध्वे ष्ये ष्यावहे ष्यामहे (ष्ये ष्यावहि ष्यामहि
१० अदरीधृञ्जि–ष्यत ष्येताम् ष्यन्त ष्यथाः ष्येथाम् ष्यध्वम्

१२१ ध्वजु (ध्वञ्ज्) गतौ ।

१ दाध्वञ्ज्–यते येते यन्ते यसे येथे यध्वे ये यावहे यामहे
२ दाध्वञ्ज्ये–त याताम् रन् थाः याथाम् ध्वम् य वहि महि
३ दाध्वञ्ज्–यताम् येताम् यन्ताम् यस्व येथाम् यध्वम् यै यावहै यामहै
४ अदाध्वञ्ज्–यत येताम् यन्त यथाः येथाम् यध्वम् ये यावहि यामहि (षि ष्वहि ष्महि
५ अदाध्वञ्जि–ष्ट षाताम् षत ष्ठाः षाथाम् ड्ढ्वम् ध्वम्
६ दाध्वञ्जाञ्च–क्रे काते क्रिरे कृषे काथे कृढ्वे क्रे कृवहे कृमहे दाध्वञ्जाम्बभूव दाध्वञ्जामास (य वहि महि
७ दाध्वञ्जिषी–ष्ट यास्ताम् रन् ष्ठाः यास्थाम् ध्वम्
८ दाध्वञ्जिता– '' रौ रः से साथे ध्वे हे स्वहे स्महे
९ दाध्वञ्जि–ष्यते ष्येते ष्यन्ते ष्यसे ष्येथे ष्यध्वे ष्ये ष्यावहे ष्यामहे (ष्ये ष्यावहि ष्यामहि
१० अदाध्वञ्जि–ष्यत ष्येताम् ष्यन्त ष्यथाः ष्येथाम् ष्यध्वम्

CC-0. Public Domain. Vipin Kumar Collection, Deoband

Digitized by Madhuban Trust

१२२ ध्रज (ध्रज्) गतौ ।

१ दाध्रज्–यते येते यन्ते यसे येथे यध्वे ये यावहे यामहे
२ दाध्रज्ये–त याताम् रन् थाः याथाम् ध्वम् य वहि महि
३ दाध्रज्–यताम् येताम् यन्ताम् यस्व येथाम् यध्वम् यै यावहै यामहै
४ अदाध्रज्–यत येताम् यन्त यथाः येथाम् यध्वम् ये यावहि यामहि (षि ष्वहि ष्महि
५ अदाध्रजि–ष्ट षाताम षत ष्ठाः षाथाम् ड्ढ्वम् ध्वम्
६ दाध्रजाम्बभू–व वतुः वुः विथ वथुः व व विव विम
दाध्रजाञ्चक्रे दाध्रजामास (य वहि महि
७ दाध्रजिषी–ष्ट यास्ताम् रन् ष्ठाः यास्थाम् ध्वम्
८ दाध्रजिता–" रौ रः से साथे ध्वे हे स्वहे स्महे
९ दाध्रजि–ष्यते ष्येते ष्यन्ते ष्यसे ष्येथे ष्यध्वे ष्ये ष्यावहे ष्यामहे (ष्ये ष्यावहि ष्यामहि
१० अदाध्रजि–ष्यत ष्येताम् ष्यन्त ष्यथाः ष्येथाम् ष्यध्वम्

१२३ ध्रजु (ध्रञ्ज्) गतौ ।

१ दाधञ्ज्–यते येते यन्ते यसे येथे यध्वे ये यावहे यामहे
२ दाधञ्ज्ये–त याताम् रन् थाः याथाम् ध्वम् य वहि महि
३ दाधञ्ज्–यताम् येताम् यन्ताम् यस्व येथाम् यध्वम् यै यावहै यामहै
४ अदाध्रञ्ज्–यत येताम् यन्त यथाः येथाम् यध्वम् ये यावहि यामहि (षि ष्वहि ष्महि
५ अदाध्रञ्जि–ष्ट षाताम् षत ष्ठाः षाथाम् ड्ढ्वम् ध्वम्
६ दाध्रञ्जाम्बभू–व वतुः वुः विथ वथुः व व विव विम
दाध्रञ्जाञ्चक्रे दाध्रञ्जामास (य वहि महि
७ दाध्रञ्जिषी–ष्ट यास्ताम् रन् ष्ठाः यास्थाम ध्वम्
८ दाध्रञ्जिता–" रौ रः से साथे ध्वे हे स्वहे स्महे
९ दाध्रञ्जि–ष्यते ष्येते ष्यन्ते ष्यसे ष्येथे ष्यध्वे ष्ये ष्यावहे ष्यामहे (ष्ये ष्यावहि ष्यामहि
१० अदाध्रञ्जि–ष्यत ष्येताम् ष्यन्त ष्यथाः ष्येथाम् ष्यध्वम्

१२४ वज (वज्) गतौ ।

१ वावज्–यते येते यन्ते यसे येथे यध्वे ये यावहे यामहे
२ वावज्ये–त याताम् रन् थाः याथाम् ध्वम् य वहि महि
३ वावज्–यताम् येताम् यन्ताम् यस्व येथाम् यध्वम् यै यावहै यामहै
४ अवावज्–यत येताम् यन्त यथाः येथाम् यध्वम् ये यावहि यामहि (षि ष्वहि ष्महि
५ अवावजि–ष्ट षाताम षत ष्ठाः षाथाम् ड्ढ्वम् ध्वम्
६ वावजामा–स सतुः सुः सिथ सथुः स स सिव सिम
वावजाञ्चक्रे वावजाम्बभूव (य वहि महि
७ वावजिषी–ष्ट यास्ताम् रन् ष्ठाः यास्थाम् ध्वम्
८ वावजिता–" रौ रः से साथे ध्वे हे स्वहे स्महे
९ वावजि–ष्यते ष्येते ष्यन्ते ष्यसे ष्येथे ष्यध्वे ष्ये ष्यावहे ष्यामहे (ष्ये ष्यावहि ष्यामहि
१० अवावजि–ष्यत ष्येताम् ष्यन्त ष्यथाः ष्येथाम् ष्यध्वम्

१२५ व्रज (व्रज्) गतौ ।

१ वाव्रज्–यते येते यन्ते यसे येथे यध्वे ये यावहे यामहे
२ वाव्रज्ये–त याताम् रन् थाः याथाम् ध्वम् य वहि महि
३ वाव्रज्–यताम् येताम् यन्ताम् यस्व येथाम् यध्वम् यै यावहै यामहै
४ अवाव्रज्–यत येताम् यन्त यथाः येथाम् यध्वम् ये यावहि यामहि (षि ष्वहि ष्महि
५ अवाव्रजि–ष्ट षाताम् षत ष्ठाः षाथाम् ड्ढ्वम् ध्वम्
६ वाव्रजाञ्च–क्रे क्राते क्रिरे कृषे क्राथे कृढ्वे क्रे कृवहे कृमहे
वाव्रजाम्बभूव वाव्रजामास (य वहि महि
७ वाव्रजिषी–ष्ट यास्ताम् रन् ष्ठाः यास्थाम् ध्वम्
८ वाव्रजिता " रौ र. से साथे ध्वे हे स्वहे स्महे
९ वाव्रजि–ष्यते ष्येते ष्यन्ते ष्यसे ष्येथे ष्यध्वे ष्ये ष्यावहे ष्यामहे (ष्ये ष्यावहि ष्यामहि
१० अवाव्रजि–ष्यत ष्येताम् ष्यन्त ष्यथाः ष्येथाम् ष्यध्वम्

CC-0. Public Domain. Vipin Kumar Collection, Deoband

Digitized by Madhuban Trust

१२६ षस्ज (सज्ज्) गतौ ।

१ सासज्ज्-यते येते यन्ते यसे येथे यध्वे ये यावहे यामहे
२ सासज्ज्ये-त याताम् रन् थाः याथाम् ध्वम् य वहि महि
३ सासज्ज्-यताम् येताम् यन्ताम् यस्व येथाम् यध्वम् यै यावहै यामहै
४ असासज्ज्-यत येताम् यन्त यथाः येथाम् यध्वम् ये यावहि यामहि (षि ष्वहि ष्महि
५ असासज्जि-ष्ट षाताम् षत ष्ठाः षाथाम् ड्ढ्वम् ध्वम्
६ सासज्जाम्बभू-व वतुः वुः विथ वथुः व व विव विम सासज्जाश्चक्रे सासज्जामास (य वहि महि
७ सासज्जिषी-ष्ट यास्ताम् रन् ष्ठाः यास्थाम् ध्वम्
८ सासज्जिता- " रौ रः से साथे ध्वे हे स्वहे स्महे
९ सासज्जि-ष्यते ष्येते ष्यन्ते ष्यसे ष्येथे ष्यध्वे ष्ये ष्यावहे ष्यामहे (ष्ये ष्यावहि ष्यामहि
१० असासज्जि-ष्यत ष्येताम् ष्यन्त ष्यथाः ष्येथाम् ष्यध्वम्

१२६-२ अज [अज्] क्षेपणे च । वेवीयते

१२७ कुजू (कुज्) स्तेये ।

१ चोकुज्-यते येते यन्ते यसे येथे यध्वे ये यावहे यामहे
२ चोकुज्ये-त याताम् रन् थाः याथाम् ध्वम् य वहि महि
३ चोकुज्-यताम् येताम् यन्ताम् यस्व येथाम् यध्वम् यै यावहै यामहै
४ अचोकुज्-यत येताम् यन्त यथाः येथाम् यध्वम् ये यावहि यामहि (षि ष्वहि ष्महि
५ अचोकुजि-ष्ट षाताम् षत ष्ठाः षाथाम् ड्ढ्वम् ध्वम्
६ चोकुजाञ्च-क्रे क्राते क्रिरे कृषे क्राथे कृढ्वे क्रे कृवहे कृमहे चोकुजाम्बभूव चोकुजामास (य वहि महि
७ चोकुजिषी-ष्ट यास्ताम् रन् ष्ठाः यास्थाम् ध्वम्
८ चोकुजिता- " रौ रः से साथे ध्वे हे स्वहे स्महे
९ चोकुजि-ष्यते ष्येते ष्यन्ते ष्यसे ष्येथे ष्यध्वे ष्ये ष्यावहे ष्यामहे (ष्ये ष्यावहि ष्यामहि
१० अचोकुजि-ष्यत ष्येताम् ष्यन्त ष्यथाः ष्येथाम् ष्यध्वम्

१२८ खुजू (खुज्) स्तेये ।

१ चोखुज्-यते येते यन्ते यसे येथे यध्वे ये यावहे यामहे
२ चोखुज्ये-त याताम् रन् थाः याथाम् ध्वम् य वहि महि
३ चोखुज्-यताम् येताम् यन्ताम् यस्व येथाम् यध्वम् यै यावहै यामहै
४ अचोखुज्-यत येताम् यन्त यथाः येथाम् यध्वम् ये यावहि यामहि (षि ष्वहि ष्महि
५ अचोखुजि-ष्ट षाताम् षत ष्ठाः षाथाम् ड्ढ्वम् ध्वम्
६ चोखुजाम्बभू-व वतु वुः विथ वथुः व व विव विम चोखुजाश्चक्रे चोखुजामास (य वहि महि
७ चोखुजिषी-ष्ट यास्ताम् रन् ष्ठाः यास्थाम् ध्वम्
८ चोखुजिता- " रौ रः से साथे ध्वे हे स्वहे स्महे
९ चोखुजि-ष्यते ष्येते ष्यन्ते ष्यसे ष्येथे ष्यध्वे ष्ये ष्यावहे ष्यामहे (ष्ये ष्यावहि ष्यामहि
१० अचोखुजि-ष्यत ष्येताम् ष्यन्त ष्यथाः ष्येथाम् ष्यध्वम्

१२९ सर्ज (सर्ज्) अर्जने ।

१ सासर्ज्-यते येते यन्ते यसे येथे यध्वे ये यावहे यामहे
२ सासर्ज्ये-त याताम् रन् थाः याथाम् ध्वम् य वहि महि
३ सासर्ज्-यताम् येताम् यन्ताम् यस्व येथाम् यध्वम् यै यावहै यामहै
४ असासर्ज्-यत येताम् यन्त यथाः येथाम् यध्वम् ये यावहि यामहि (षि ष्वहि ष्महि
५ असासर्जि-ष्ट षाताम् षत ष्ठाः षाथाम् ड्ढ्वम् ध्वम्
६ सासर्जामा-स सतुः सुः सिथ सथुः स स सिव सिम सासर्जाश्चक्रे सासर्जाम्बभूव (य वहि महि
७ सासर्जिषी-ष्ट यास्ताम् रन् ष्ठाः यास्थाम् ध्वम्
८ सासर्जिता- " रौ रः से साथे ध्वे हे स्वहे स्महे
९ सासर्जि-ष्यते ष्येते ष्यन्ते ष्यसे ष्येथे ष्यध्वे ष्ये ष्यावहे ष्यामहे (ष्ये ष्यावहि ष्यामहि
१० असासर्जि-ष्यत ष्येताम् ष्यन्त ष्यथाः ष्येथाम् ष्यध्वम्

CC-0. Public Domain. Vipin Kumar Collection, Deoband

Digitized by Madhuban Trust

१३० कर्ज (कर्ज्) व्यथने ।

१ चाकर्ज्–यते येते यन्ते यसे येथे यध्वे ये यावहे यामहे
२चाकर्ज्ये–त याताम् रन् थाः याथाम् ध्वम् य वहि महि
३चाकर्ज्–यताम् येताम् यन्ताम् यस्व येथाम् यध्वम् यै
यावहै यामहै
४ अचाकर्ज्–यत येताम् यन्त यथाः येथाम् यध्वम् ये
यावहि यामहि (षि ष्वहि ष्महि
५अचाकर्जि–ष्ट षाताम् षत ष्ठाः षाथाम् ड्ढ्वम् ध्वम्
६ चाकर्जामा–स सतुः सुः सिथ सथुः स स सिव सिम
चाकर्जाश्चक्रे चाकर्जाम्बभूव (य वहि महि
७ चाकर्जिषी-ष्ट यास्ताम् रन् ष्ठाः यास्थाम् ध्वम्
८ चाकर्जिता– " रौ रः से साथे ध्वे हे स्वहे स्महे
९ चाकर्जि–ष्यते ष्येते ष्यन्ते ष्यसे ष्येथे ष्यध्वे ष्ये
ष्यावहे ष्यामहे (ष्ये ष्यावहि ष्यामहि
१०अचाकर्जि-ष्यत ष्येताम् ष्यन्त ष्यथाः ष्येथाम् ष्यध्वम्

१३१ खर्ज (खर्ज्) मार्जने च ।

१ चाखर्ज्–यते येते यन्ते यसे येथे यध्वे ये यावहे यामहे
२ चाखर्ज्ये-त याताम् रन् थाः याथाम् ध्वम् य वहि महि
३ चाखर्ज्- यताम् येताम् यन्ताम् यस्व येथाम् यध्वम् यै
यावहै यामहै
४ अचाखर्ज्-यत येताम् यन्त यथाः येथाम् यध्वम् ये
यावहि यामहि (षि ष्वहि ष्महि
५ अचाखर्जि-ष्ट षाताम् षत ष्ठाः षाथाम् ड्ढ्वम् ध्वम्
६ चाखर्जामा–स सतुः सुः सिथ सथुः स स सिव सिम
चाखर्जाश्चक्रे चाखर्जाम्बभूव (य वहि महि
७ चाखर्जिषी-ष्ट यास्ताम् रन् ष्ठाः यास्थाम् ध्वम्
८ चाखर्जिता– " रौ रः से साथे ध्वे हे स्वहे स्महे
९ चाखर्जि-ष्यते ष्येते ष्यन्ते ष्यसे ष्येथे ष्यध्वे ष्ये
ष्यावहे ष्यामहे (ष्ये ष्यावहि ष्यामहि
१० अचाखर्जि ष्यत ष्येताम् ष्यन्त ष्यथाः ष्येथाम् ष्यध्वम्

१३२ खज (खज्) मन्थे ।

१ चाखज्–यते येते यन्ते यसे येथे यध्वे ये यावहे यामहे
२चाखज्ये–त याताम् रन् थाः याथाम् ध्वम् य वहि महि
३ चाखज्–यताम् येताम् यन्ताम् यस्व येथाम् यध्वम् यै
यावहै यामहै
४ अचाखज्–यत येताम् यन्त यथाः येथाम् यध्वम् ये
यावहि यामहि (षि ष्वहि ष्महि
५ अचाखजि–ष्ट षाताम षत ष्ठाः षाथाम् ड्ढ्वम् ध्वम्
६ चाखजाम्बभू–व वतुः वुः विथ वथुः व व विव विम
चाखजाश्चक्रे चाखजामास (य वहि महि
७ चाखजिषी–ष्ट यास्ताम् रन् ष्ठाः यास्थाम् ध्वम्
८ चाखजिता– " रौ रः से साथे ध्वे हे स्वहे स्महे
९ चाखजि-ष्यते ष्येते ष्यन्ते ष्यसे ष्येथे ष्यध्वे ष्ये
ष्यावहे ष्यामहे (ष्ये ष्यावहि ष्यामहि
१०अचाखजि-ष्यत ष्येताम् ष्यन्त ष्यथाः ष्येथाम् ष्यध्वम्

~~१३३ खजु(खञ्ज्)गति वैकल्ये। खज १३२ वद्रूपाणि~~

१३३ खजु (खञ्ज्) गति वैकल्ये चाखञ्ज्यते इ०

१३४ टुवोस्फूर्जा (स्फूर्ज्) वज्रनिर्घोषे ।

१ पोस्फुर्ज्–यते येते यन्ते यसे येथे यध्वे ये यावहे यामहे
२ पोस्फुर्ज्ये–त याताम् रन् थाः याथाम् ध्वम् य वहि महि
३ पोस्फुर्ज्–यताम् येताम् यन्ताम् यस्व येथाम् यध्वम् यै
यावहै यामहै
४ अपोस्फुर्ज्–यत येताम् यन्त यथाः येथाम यध्वम् ये
यावहि यामहि (षि ष्वहि ष्महि
५ अपोस्फुर्जि–ष्ट षाताम् षत ठाः षाथाम् ड्ढ्वम् ध्वम्
६ पोस्फुर्जाम्बभू–व वतुः वुः विथ वथुः व व विव विम
पोस्फुर्जाश्चक्रे पोस्फुर्जामास (य वहि महि
७ पोस्फुर्जिषी–ष्ट यास्ताम् रन् ष्ठाः यास्थाम ध्वम्
८ पोस्फुर्जिता– " रौ रः से साथे ध्वे हे स्वहे स्महे
९ पोस्फुर्जि–ष्यते ष्येते ष्यन्ते ष्यसे ष्येथे ष्यध्वे ष्ये
ष्यावहे ष्यामहे (ष्ये ष्यावहि ष्यामहि
१०अपोस्फुर्जि-ष्यत ष्येताम् ष्यन्त ष्यथाः ष्येथाम् ष्यध्वम्

अत्र पोस्फु-स्थाने पोस्फू-इति ज्ञेयम् ।

CC-0. Public Domain. Vipin Kumar Collection, Deoband

Digitized by Madhuban Trust

१३५ क्षीज (क्षीज़्) अव्यक्ते शब्दे ।

१ चेक्षीज़्-यते येते यन्ते यसे येथे यध्वे ये यावहे यामहे
२ चेक्षीज़्ये-त याताम् रन थाः याथाम् ध्वम् य वहि महि
३ चेक्षीज़्-यताम् येताम् यन्ताम् यस्व येथाम् यध्वम् यै यावहै यामहै
४ अचेक्षीज़्--यत येताम् यन्त यथाः येथाम यध्वम् ये यावहि यामहि (षि ष्वहि ष्महि
५ अचेक्षीजि-ष्ट षाताम् षत ष्ठाः षाथाम् ड्ढ्वम् ध्वम
६ चेक्षीजाम्बभू-व वतु वुः विथ वथुः व व विव विम
चेक्षीजाञ्चक्रे चेक्षीजामास (य वहि महि
७ चेक्षीजिषी-ष्ट यास्ताम रन् ष्ठाः यास्थाम् ध्वम्
८ चेक्षीजिता- " रौ रः से साथे ध्वे हे स्वहे स्महे
९ चेक्षीजि-ष्यते ष्येते ष्यन्ते ष्यसे ष्येथे ष्यध्वे ष्ये ष्यावहे ष्यामहे (ष्ये ष्यावहि ष्यामहि
१०अचेक्षीजि-ष्यत ष्येताम् ष्यन्त ष्यथाः ष्येथाम् ष्यध्वम्

१३६ कूज (कूज़्) अव्यक्ते शब्दे ।

१ चोकूज़्-यते येते यन्ते यसे येथे यध्वे ये यावहे यामहे
२चोकूज़्ये-त याताम् रन् थाः याथाम् ध्वम् य वहि महि
३ चोकूज-यताम् येताम् यन्ताम् यस्व येथाम् यध्वम् यै यावहै यामहै
४ अचोकूज़्-यत येताम् यन्त यथाः येथाम् यध्वम् ये यावहि यामहि (षि ष्वहि ष्महि
५ अचोकूजि-ष्ट षाताम् षत ष्ठाः षाथाम् ड्ढ्वम् ध्वम्
६ चोकूजाञ्च-क्रे क्राते क्रिरे कृषे क्राथे कृढ्वे क्रे कृवहे कृमहे
चोकूजाम्बभूव चोकूजामास (य वहि महि
७ चोकूजिषी-ष्ट यास्ताम् रन् ष्ठाः यास्थाम् ध्वम्
८ चोकूजिता- " रौ रः से साथे ध्वे हे स्वहे स्महे
९ चोकूजि-ष्यते ष्येते ष्यन्ते ष्यसे ष्येथे ष्यध्वे ष्ये ष्यावहे ष्यामहे (ष्ये ष्यावहि ष्यामहि
१० अचोकूजि-ष्यत ष्येताम् ष्यन्त ष्यथाः ष्येथाम् ष्यध्वम्

१३७ गुज (गुज़्) अव्यक्ते शब्दे ।

१ जोगुज़्-यते येते यन्ते यसे येथे यध्वे ये यावहे यामहे
२ जोगुज़्ये-त याताम् रन् थाः याथाम् ध्वम् य वहि महि
३ जोगुज़्-यताम् येताम् यन्ताम् यस्व येथाम् यध्वम् यै यावहै यामहै
४ अजोगुज़्-यत येताम् यन्त यथाः येथाम् यध्वम ये यावहि यामहि (षि ष्वहि ष्महि
५ अजोगुजि-ष्ट षाताम् षत ष्ठाः षाथाम् ड्ढ्वम् ध्वम्
६ जोगुजाम्बभू-व वतुः वुः विथ वथुः व व विव विम
जोगुजाञ्चक्रे जोगुजामास (य वहि महि
७ जोगुजिषी-ष्ट यास्ताम् रन् ष्ठाः यास्थाम् ध्वम्
८जोगुजिता- " रौ रः से साथे ध्वे हे स्वहे स्महे
९जोगुजि-ष्यते ष्येते ष्यन्ते ष्यसे ष्येथे ष्यध्वे ष्ये ष्यावहे ष्यामहे (ष्ये ष्यावहि ष्यामहि
१०अजोगुजि-ष्यत ष्येताम् ष्यन्त ष्यथाः ष्येथाम् ष्यध्वम्

१३८ गुजु (गुञ्ज्) अव्यक्ते शब्दे ।

१जोगुञ्ज्-यते येते यन्ते यसे येथे यध्वे ये यावहे यामहे
२जोगुञ्ज्ये-त याताम् रन् थाः याथाम् ध्वम् य वहि महि
३ जोगुञ्ज्-यताम् येताम् यन्ताम् यस्व येथाम् यध्वम् यै यावहै यामहै
४ अजोगुञ्ज्-यत येताम् यन्त यथाः येथाम् यध्वम् ये यावहि यामहि (षि ष्वहि ष्महि
५ अजोगुञ्जि-ष्ट षाताम् षत ष्ठाः षाथाम् ड्ढ्वम् ध्वम
६ जोगुञ्जाञ्च-क्रे क्राते क्रिरे कृषे क्राथे कृढ्वे क्रे कृवहे कृमहे
जोगुञ्जाम्बभूव जोगुञ्जामास (य वहि महि
७ जोगुञ्जिषी-ष्ट यास्ताम् रन ष्ठाः यास्थाम् ध्वम्
८ जोगुञ्जिता- " रौ रः से साथे ध्वे हे स्वहे स्महे
९ जोगुञ्जि-ष्यते ष्येते ष्यन्ते ष्यसे ष्येथे ष्यध्वे ष्ये ष्यावहे ष्यामहे (ष्ये ष्यावहि ष्यामहि
१०अजोगुञ्जि-ष्यत ष्येताम् ष्यन्त ष्यथाः ष्येथाम् ष्यध्वम्

CC-0. Public Domain. Vipin Kumar Collection, Deoband

Digitized by Madhuban Trust

१३९ लज (लज्) भर्त्सने ।

१ लालज्-यते येते यन्ते यसे येथे यध्वे ये यावहे यामहे
२ लालज्ये-त याताम् रन् थाः याथाम् ध्वम् य वहि महि
३ लालज्-यताम् येताम् यन्ताम् यस्व येथाम् यध्वम् यै यावहै यामहै
४ अलालज्-यत येताम् यन्त यथाः येथाम् यध्वम् ये यावहि यामहि (षि ष्वहि ष्महि
५ अलालजि-ष्ट षाताम् षत ष्ठाः षाथाम् ड्ढ्वम् ध्वम्
६ लालजाम्बभू-व वतुः वुः विथ वथुः व वं विव विम लालजाञ्चक्रे लालजामास (य वहि महि
७ लालजिषी-ष्ट यास्ताम् रन् ष्ठाः यास्थाम् ध्वम्
८ लालजिता- " रौ रः से साथे ध्वे हे स्वहे स्महे
९ लालजि-ष्यते ष्येते ष्यन्ते ष्यसे ष्येथे ष्यध्वे ष्ये ष्यावहे ष्यामहे (ष्ये ष्यावहि ष्यामहि
१० अलालजि-ष्यत ष्येताम् ष्यन्त ष्यथाः ष्येथाम् ष्यध्वम्

१४० लजु (लञ्ज्) भर्त्सने ।

१ लालञ्ज्-यते येते यन्ते यसे येथे यध्वे ये यावहे यामहे
२ लालञ्ज्ये-त याताम् रन् थाः याथाम् ध्वम् य वहि महि
३ लालञ्ज्-यताम् येताम् यन्ताम् यस्व येथाम् यध्वम् यै यावहै यामहै
४ अलालञ्ज्-यत येताम् यन्ताम् यथाः येथाम् यध्वम् ये यावहि यामहि (षि ष्वहि ष्महि
५ अलालञ्जि-ष्ट षाताम् षत ष्ठाः षाथाम् ड्ढ्वम् ध्वम्
६ लालञ्जाम्बभू-व वतुः वुः विथ वथुः व व विव विम लालञ्जाञ्चक्रे लालञ्जामास (य वहि महि
७ लालञ्जिषी-ष्ट यास्ताम् रन् ष्ठाः यास्थाम् ध्वम्
८ लालञ्जिता- " रौ रः से साथे ध्वे हे स्वहे स्महे
९ लालञ्जि-ष्यते ष्येते ष्यन्ते ष्यसे ष्येथे ष्यध्वे ष्ये ष्यावहे ष्यामहे (ष्ये ष्यावहि ष्यामहि
१० अलालञ्जि-ष्यत ष्येताम् ष्यन्त ष्यथाः ष्येथाम् ष्यध्वम्

१४१ तर्ज (तर्ज्) भर्त्सने ।

१ तातर्ज्-यते येते यन्ते यसे येथे यध्वे ये यावहे यामहे
२ तातर्ज्ये-त याताम् रन् थाः याथाम् ध्वम् य वहि महि
३ तातर्ज्-यताम् येताम् यन्ताम् यस्व येथाम् यध्वम् यै यावहै यामहै
४ अतातर्ज्-यत येताम् यन्त यथाः येथाम् यध्वम् ये यावहि यामहि (षि ष्वहि ष्महि
५ अतातर्जि-ष्ट षाताम् षत ष्ठाः षाथाम् ड्ढ्वम् ध्वम्
६ तातर्जामा-स सतुः सुः सिथ सथुः स स सिव सिम तातर्जाञ्चक्रे तातर्जाम्बभूव (य वहि महि
७ तातर्जिषी-ष्ट यास्ताम् रन् ष्ठाः यास्थाम् ध्वम्
८ तातर्जिता- " रौ रः से साथे ध्वे हे स्वहे स्महे
९ तातर्जि-ष्यते ष्येते ष्यन्ते ष्यसे ष्येथे ष्यध्वे ष्ये ष्यावहे ष्यामहे (ष्ये ष्यावहि ष्यामहि
१० अतातर्जि-ष्यत ष्येताम् ष्यन्त ष्यथाः ष्येथाम् ष्यध्वम्

~~१४२ लाज (लाज्) भर्जने च । लज १३९ वद्रूपाणि~~

१४२ लाज [लाज्] भर्जने च लालाज्यते इ०

१४३ लाजु (लाञ्ज्) भर्जने च ।

१ लालाञ्ज्-यते येते यन्ते यसे येथे यध्वे ये यावहे यामहे
२ लालाञ्ज्ये-त याताम् रन् थाः याथाम् ध्वम् य वहि महि
३ लालाञ्ज्-यताम् येताम् यन्ताम् यस्व येथाम् यध्वम् यै यावहै यामहै
४ अलालाञ्ज्-यत येताम् यन्त यथाः येथाम् यध्वम् ये यावहि यामहि (षि ष्वहि ष्महि
५ अलालाञ्जि-ष्ट षाताम् षत ष्ठाः षाथाम् ड्ढ्वम् ध्वम्
६ लालाञ्जाञ्च-क्रे काते क्रिरे कृषे काथे कृढ्वे क्रे कृवहे कृमहे लालाञ्जाम्बभूव लालाञ्जामास (य वहि महि
७ लालाञ्जिषी-ष्ट यास्ताम् रन् ष्ठाः यास्थाम् ध्वम्
८ लालाञ्जिता- " रौ रः से साथे ध्वे हे स्वहे स्महे
९ लालाञ्जि-ष्यते ष्येते ष्यन्ते ष्यसे ष्येथे ष्यध्वे ष्ये ष्यावहे ष्यामहे (ष्ये ष्यावहि ष्यामहि
१० अलालाञ्जि-ष्यत ष्येताम् ष्यन्त ष्यथाः ष्येथाम् ष्यध्वम्

CC-0. Public Domain. Vipin Kumar Collection, Deoband

Digitized by Madhuban Trust

१४४ जज (जज़्) युद्धे ।

१ जाजज़्–यते येते यन्ते यसे येथे यध्वे ये यावहे यामहे
२जाजज़्ये–त याताम् रन् थाः याथाम् ध्वम् य वहि महि
३जाजज़्–यताम् येताम् यन्ताम् यस्व येथाम् यध्वम् यै यावहै यामहै
४ अजाजज़्–यत येताम् यन्त यथाः येथाम् यध्वम् ये यावहि यामहि (षि ष्वहि ष्महि
५अजाजजि–ष्ट षाताम् षत ष्ठाः षाथाम् ड्ढ्वम् ध्वम्
६ जाजजामा–स सतुः सुः सिथ सथुः स स सिव सिम जाजजाञ्चक्रे जाजजाम्बभूव (य वहि महि
७ जाजजिषी-ष्ट यास्ताम् रन् ष्ठाः यास्थाम् ध्वम्
८ जाजजिता– " रौ रः से साथे ध्वे हे स्वहे स्महे
९ जाजजि–ष्यते ष्येते ष्यन्ते ष्यसे ष्येथे ष्यध्वे ष्ये ष्यावहे ष्यामहे (ष्ये ष्यावहि ष्यामहि
१०अजाजजि-ष्यत ष्येताम् ष्यन्त ष्यथाः ष्येथाम् ष्यध्वम्

१४६ तुज (तुज़्) हिंसायाम् ।

१ तोतुज़्–यते येते यन्ते यसे येथे यध्वे ये यावहे यामहे
२तोतुज़्ये–त याताम् रन् थाः याथाम् ध्वम् य वहि महि
३ तोतुज–यताम् येताम् यन्ताम् यस्व येथाम् यध्वम् यै यावहै यामहै
४ अतोतुज़्–यत येताम् यन्त यथाः येथाम् यध्वम् ये यावहि यामहि (षि ष्वहि ष्महि
५ अतोतुजि–ष्ट षाताम् षत ष्ठाः षाथाम् ड्ढ्वम् ध्वम्
६ तोतुजाञ्च–क्रे क्राते क्रिरे कृषे क्राथे कृड्वे क्रे कृवहे कृमहे तोतुजाम्बभूव तोतुजामास (य वहि महि
७ तोतुजिषी–ष्ट यास्ताम् रन् ष्ठाः यास्थाम् ध्वम्
८ तोतुजिता– " रौ रः से साथे ध्वे हे स्वहे स्महे
९ तोतुजि–ष्यते ष्येते ष्यन्ते ष्यसे ष्येथे ष्यध्वे ष्ये ष्यावहे ष्यामहे (ष्ये ष्यावहि ष्यामहि
१० अतोतुजि-ष्यत ष्येताम् ष्यन्त ष्यथाः ष्येथाम् ष्यध्वम्

१४५ जजु (छञ्ज़्) युद्धे ।

१ जाजञ्ज़्–यते येते यन्ते यसे येथे यध्वे ये यावहे यामहे
२ जाजञ्ज़्ये–त याताम् रन् थाः याथाम् ध्वम् य वहि महि
३ जाजञ्ज़्–यताम् येताम् यन्ताम् यस्व येथाम् यध्वम् यै यावहै यामहै
४ अजाजञ्ज़्–यत येताम् यन्त यथाः येथाम् यध्वम् ये यावहि यामहि (षि ष्वहि ष्महि
५ अजाजञ्जि–ष्ट षाताम् षत ष्ठाः षाथाम् ड्ढ्वम् ध्वम्
६ जाजञ्जाम्बभू–व वतुः वुः विथ वथुः व व विव विम जाजञ्जाञ्चक्रे जाजञ्जामास (य वहि महि
७ जाजञ्जिषी–ष्ट यास्ताम् रन् ष्ठाः यास्थाम् ध्वम्
८जाजञ्जिता– " रौ रः से साथे ध्वे हे स्वहे स्महे
९जाजञ्जि–ष्यते ष्येते ष्यन्ते ष्यसे ष्येथे ष्यध्वे ष्ये ष्यावहे ष्यामहे (ष्ये ष्यावहि ष्यामहि
१०अजाजञ्जि-ष्यत ष्येताम् ष्यन्त ष्यथाः ष्येथाम् ष्यध्वम्

१४७ तुजु (तुञ्ज़्) बलने च ।

१ तोतुञ्ज़्–यते येते यन्ते यसे येथे यध्वे ये यावहे यामहे
२ तोतुञ्ज़्ये–त याताम् रन् थाः याथाम् ध्वम् य वहि महि
३ तोतुञ्ज़्–यताम् येताम् यन्ताम् यस्व येथाम् यध्वम् यै यावहै यामहै
४ अतोतुञ्ज़्–यत येताम् यन्त यथाः येथाम् यध्वम् ये यावहि यामहि (षि ष्वहि ष्महि
५ अतोतुञ्जि–ष्ट षाताम् षत ष्ठाः षाथाम् ड्ढ्वम् ध्वम्
६ तोतुञ्जाम्बभू–व वतु वुः विथ वथुः व व विव विम तोतुञ्जाञ्चक्रे तोतुञ्जामास (य वहि महि
७ तोतुञ्जिषी–ष्ट यास्ताम् रन् ष्ठाः यास्थाम् ध्वम्
८ तोतुञ्जिता– " रौ रः से साथे ध्वे हे स्वहे स्महे
९ तोतुञ्जि–ष्यते ष्येते ष्यन्ते ष्यसे ष्येथे ष्यध्वे ष्ये ष्यावहे ष्यामहे (ष्ये ष्यावहि ष्यामहि
१०अतोतुञ्जि-ष्यत ष्येताम् ष्यन्त ष्यथाः ष्येथाम् ष्यध्वम्

CC-0. Public Domain. Vipin Kumar Collection, Deoband

Digitized by Madhuban Trust

१४८ गर्ज (गर्ज़) शब्दे ।

१ जागर्ज़्-यते येते यन्ते यसे येथे यध्वे ये यावहे यामहे
२ जागर्ज़्ये-त याताम् रन् थाः याथाम् ध्वम् य वहि महि
३ जागर्ज़्-यताम् येताम् यन्ताम् यस्व येथाम् यध्वम् यै यावहै यामहै
४ अजागर्ज़्-यत येताम् यन्त यथाः येथाम् यध्वम् ये यावहि यामहि (षि ष्वहि ष्महि
५ अजागर्जि-ष्ट षाताम् षत ष्ठाः षाथाम् ड्ढ्वम् ध्वम्
६ जागर्जाञ्च-क्रे क्राते क्रिरे कृषे क्राथे कृढ्वे क्रे कृवहे कृमहे जागर्जाम्बभूव जागर्जामास (य वहि महि
७ जागर्जिषी-ष्ट यास्ताम् रन् ष्ठाः यास्थाम् ध्वम्
८ जागर्जिता- " रौ रः से साथे ध्वे हे स्वहे स्महे
९ जागर्जि-ष्यते ष्येते ष्यन्ते ष्यसे ष्येथे ष्यध्वे ष्ये ष्यावहे ष्यामहे (ष्ये ष्यावहि ष्यामहि
१० अजागर्जि-ष्यत ष्येताम् ष्यन्त ष्यथाः ष्येथाम् ष्यध्वम्

१५० गृज (गृज़) शब्दे ।

१ जरीगृज़्-यते येते यन्ते यसे येथे यध्वे ये यावहे यामहे
२ जरीगृज़्ये-त याताम् रन् थाः याथाम् ध्वम् य वहि महि
३ जरीगृज़्-यताम् येताम् यन्ताम् यस्व येथाम् यध्वम् यै यावहे यामहै
४ अजरीगृज़्-यत येताम् यन्त यथाः येथाम् यध्वम् ये यावहि यामहि (षि ष्वहि ष्महि
५ अजरीगृजि-ष्ट षाताम् षत ष्ठाः षाथाम् ड्ढ्वम् ध्वम्
६ जरीगृजामा-स सतुः सुः सिथ सथुः स स सिव सिम जरीगृजाञ्चक्रे जरीगृजाम्बभूव (य वहि महि
७ जरीगृजिषी-ष्ट यास्ताम् रन् ष्ठाः यास्थाम् ध्वम्
८ जरीगृजिता- " रौ रः से साथे ध्वे हे स्वहे स्महे
९ जरीगृजि-ष्यते ष्येते ष्यन्ते ष्यसे ष्येथे ष्यध्वे ष्ये ष्यावहे ष्यामहे (ष्ये ष्यावहि ष्यामहि
१० अजरीगृजि-ष्यत ष्येताम् ष्यन्त ष्यथाः ष्येथाम् ष्यध्वम्

१४९ गजु (गञ्ज़) शब्दे ।

१ जागञ्ज़्-यते येते यन्ते यसे येथे यध्वे ये यावहे यामहे
२ जागञ्ज़्ये-त याताम् रन् थाः याथाम् ध्वम् य वहि महि
३ जागञ्ज़्-यताम् येताम् यन्ताम् यस्व येथाम् यध्वम् यै यावहै यामहै
४ अजागञ्ज़्-यत येताम् यन्त यथाः येथाम् यध्वम् ये यावहि यामहि (षि ष्वहि ष्महि
५ अजागञ्जि-ष्ट षाताम् षत ष्ठाः षाथाम् ड्ढ्वम् ध्वम्
६ जागञ्जाम्बभू-व वतुः वुः विथ वथुः व व विव विम जागञ्जाञ्चक्रे जागञ्जामास (य वहि महि
७ जागञ्जिषी-ष्ट यास्ताम् रन् ष्ठाः यास्थाम् ध्वम्
८ जागञ्जिता- " रौ रः से साथे ध्वे हे स्वहे स्महे
९ जागञ्जि-ष्यते ष्येते ष्यन्ते ष्यसे ष्येथे ष्यध्वे ष्ये ष्यावहे ष्यामहे (ष्ये ष्यावहि ष्यामहि
१० अजागञ्जि-ष्यत ष्येताम् ष्यन्त ष्यथाः ष्येथाम् ष्यध्वम्

१५१ गृजु (गृञ्ज़) शब्दे ।

१ जरीगृञ्ज़्-यते येते यन्ते यसे येथे यध्वे ये यावहे यामहे
२ जरीगृञ्ज़्ये-त याताम् रन् थाः याथाम् ध्वम् य वहि महि
३ जरीगृञ्ज़्-यताम् येताम् यन्ताम् यस्व येथाम् यध्वम् यै यावहै यामहै
४ अजरीगृञ्ज़्-यत येताम् यन्त यथाः येथाम् यध्वम् ये यावहि यामहि (षि ष्वहि ष्महि
५ अजरीगृञ्जि-ष्ट षाताम् षत ष्ठाः षाथाम् ड्ढ्वम् ध्वम्
६ जरीगृञ्जाम्बभू-व वतुः वुः विथ वथुः व व विव विम जरीगृञ्जाञ्चक्रे जरीगृञ्जामास (य वहि महि
७ जरीगृञ्जिषी-ष्ट यास्ताम् रन् ष्ठाः यास्थाम् ध्वम्
जरीगृञ्जिता- " रौ रः से साथे ध्वे हे स्वहे स्महे
९ जरीगृञ्जि-ष्यते ष्येते ष्यन्ते ष्यसे ष्येथे ष्यध्वे ष्ये ष्यावहे ष्यामहे (ष्ये ष्यावहि ष्यामहि
१० अजरीगृञ्जि-ष्यत ष्येताम् ष्यन्त ष्यथाः ष्येथाम् ष्यध्वम्

CC-0. Public Domain. Vipin Kumar Collection, Deoband

Digitized by Madhuban Trust

१५२ मुज (मुज्) शब्दे ।

१ **मोमुज्**-यते येते यन्ते यसे येथे यध्वे ये यावहे यामहे
२ **मोमुज्ये**-त याताम् रन् थाः याथाम् ध्वम् य वहि महि
३ **मोमुज्**-यताम् येताम् यन्ताम् यस्व येथाम् यध्वम् यै यावहै यावहै
४ **अमोमुज्**-यत येताम् यन्त यथाः येथाम् यध्वम् ये यावहि यामहि
(षि ष्वहि ष्महि
५ **अमोमुजि**-ष्ट षाताम् षत ष्ठाः षाथाम् ड्ढ्वम् ध्वम्
६ **मोमुजाञ्च**-क्रे क्राते क्रिरे कृषे क्राथे कृढ्वे क्रे कृवहे कृमहे
मोमुजाम्बभूव मोमुजामास (य वहि महि
७ **मोमुजिषी**-ष्ट यास्ताम् रन् ष्ठाः यास्थाम् ध्वम्
८ **मोमुजिता**- ” रौ रः से साथे ध्वे हे स्वहे स्महे
९ **मोमुजि**-ष्यते ष्येते ष्यन्ते ष्यसे ष्येथे ष्यध्वे ष्ये ष्यावहे ष्यामहे
(ष्ये ष्यावहि ष्यामहि
१० **अमोमुजि**-ष्यत ष्येताम् ष्यन्त ष्यथाः ष्येथाम् ष्यध्वम्

१५३ मुजु (मुञ्ज्) शब्दे ।

१ **मोमुञ्ज्**-यते येते यन्ते यसे येथे यध्वे ये यावहे यामहे
२ **मोमुञ्ज्ये**-त याताम् रन् थाः याथाम् ध्वम् य वहि महि
३ **मोमुञ्ज्**-यताम् येताम् यन्ताम् यस्व येथाम् यध्वम् यै यावहै यामहै
४ **अमोमुञ्ज्**-यत येताम् यन्त यथाः येथाम् यध्वम् ये यावहि यामहि
(षि ष्वहि ष्महि
५ **अमोमुञ्जि**-ष्ट षाताम् षत ष्ठाः याथाम् ड्ढ्वम् ध्वम्
६ **मोमुञ्जाञ्च**-क्रे क्राते क्रिरे कृषे क्राथे कृढ्वे क्रे कृवहे कृमहे
मोमुञ्जाम्बभूव मोमुञ्जामास (य वहि महि
७ **मोमुञ्जिषी**-ष्ट यास्ताम् रन् ष्ठाः यास्थाम् ध्वम्
८ **मोमुञ्जिता**- ” रौ रः से साथे ध्वे हे स्वहे स्महे
९ **मोमुञ्जि**-ष्यते ष्येते ष्यन्ते ष्यसे ष्येथे ष्यध्वे ष्ये ष्यावहे ष्यामहे
(ष्ये ष्यावहि ष्यामहि
१० **अमोमुञ्जि**-ष्यत ष्येताम् ष्यन्त ष्यथाः ष्येथाम् ष्यध्वम्

१५४ मृजु (मृञ्ज्) शब्दे ।

१ **मरीमृञ्ज्**-यते येते यन्ते यसे येथे यध्वे ये यावहे यामहे
२ **मरीमृञ्ज्ये**-त याताम् रन् थाः याथाम् ध्वम् य वहि महि
३ **मरीमृञ्ज्**-यताम् येताम् यन्ताम् यस्व येथाम् यध्वम् यै यावहै यामहै
४ **अमरीमृञ्ज्**-यत येताम् यन्त यथाः येथाम् यध्वम् ये यावहि यामहि
(षि ष्वहि ष्महि
५ **अमरीमृञ्जि**-ष्ट षाताम् षत ष्ठाः षाथाम् ड्ढ्वम् ध्वम्
६ **मरीमृञ्जाञ्च**-क्रे क्राते क्रिरे कृषे क्राथे कृढ्वे क्रे कृवहे कृमहे
मरीमृञ्जाम्बभूव मरीमृञ्जामास (य वहि महि
७ **मरीमृञ्जिषी**-ष्ट यास्ताम् रन् ष्ठाः यास्थाम् ध्वम्
८ **मरीमृञ्जिता**- ” रौ रः से साथे ध्वे हे स्वहे स्महे
९ **मरीमृञ्जि**-ष्यते ष्येते ष्यन्ते ष्यसे ष्येथे ष्यध्वे ष्ये ष्यावहे ष्यामहे
(ष्ये ष्यावहि ष्यामहि
१० **अमरीमृञ्जि**-ष्यत ष्येताम् ष्यन्त ष्यथाः ष्येथाम् ष्यध्वम्

१५५ मज (मज्) शब्दे ।

१ **मामज्**-यते येते यन्ते यसे येथे यध्वे ये यावहे यामहे
२ **मामज्ये**-त याताम् रन् थाः याथाम् ध्वम् य वहि महि
३ **मामज्**-यताम् येताम् यन्ताम् यस्व येथाम् यध्वम् यै यावहै यामहै
४ **अमामज**-यत येताम् यन्त यथाः येथाम् यध्वम् य यावहि यामहि
(षि ष्वहि ष्महि
५ **अमामजि**-ष्ट ष.ताम् षत ष्ठाः षाथाम् ड्ढ्वम् ध्वम्
६ **मामजाम्बभू**-व वतुः वुः विथ वथुः व व विव विम
मामजाञ्चक्रे मामजामास (य वहि महि
७ **मामजिषी**-ष्ट यास्ताम् रन् ष्ठाः यास्थाम् ध्वम्
८ **मामजिता**- ” रौ रः से साथे ध्वे हे स्वहे स्महे
९ **मामजि**-ष्यते ष्येसे ष्यन्ते ष्यसे ष्येथे ष्यध्वे ष्ये ष्यावहे ष्यामहे
(ष्ये ष्यावहि ष्यामहि
१० **अमामजि**-ष्यत ष्येताम् ष्यन्त ष्यथाः ष्येथाम् ष्यध्वम्

CC-0. Public Domain. Vipin Kumar Collection, Deoband

Digitized by Madhuban Trust

१५६ गज (गज्) मदने च ।

१ जागज्-यते येते यन्ते यसे येथे यध्वे ये यावहे यामहे
२ जागज्ये-त याताम् रन् थाः याथाम् ध्वम् य वहि महि
३ जागज्-यताम् येताम् यन्ताम् यस्व येथाम् यध्वम् यै यावहै यावहै
४ अजागज्-यत येताम् यन्त यथाः येथाम् यध्वम् ये यावहि यामहि (षि ष्वहि ष्महि
५ अजागजि-ष्ट षाताम् षत ष्ठाः षाथाम् ड्ढ्वम् ध्वम्
६ जागजाञ्च-क्रे क्राते क्रिरे कृषे क्राथे कृढ्वे क्रे कृवहे कृमहे जागजाम्बभूव जागजामास (य वहि महि
७ जागजिषी-ष्ट यास्ताम् रन् ष्ठाः यास्थाम् ध्वम्
८ जागजिता-" रौ रः से साथे ध्वे हे स्वहे स्महे
९ जागजि-ष्यते ष्येते ष्यन्ते ष्यसे ष्येथे ष्यध्वे ष्ये ष्यावहे ष्यामहे (ष्ये ष्यावहि ष्यामहि
१०अजागजि-ष्यत ष्येताम् ष्यन्त ष्यथाः ष्येथाम् ष्यध्वम्

१५७ त्यजं (त्यज्) हानौ ।

१ तात्यज्-यते येते यन्ते यसे येथे यध्वे ये यावहे यामहे
२ तात्यज्ये-त याताम् रन् थाः याथाम् ध्वम् य वहि महि
३ तात्यज्-यताम् येताम् यन्ताम् यस्व येथाम् यध्वम् यै यावहै यामहै
४ अतात्यज्-यत येताम् यन्त यथाः येथाम् यध्वम् ये यावहि यामहि (षि ष्वहि ष्महि
५ अतात्यजि-ष्ट षाताम् षत ष्ठाः याथाम् ड्ढ्वम् ध्वम्
६ तात्यजाञ्च-क्रे क्राते क्रिरे कृषे क्राथे कृढ्वे क्रे कृवहे कृमहे तात्यजाम्बभूव तात्यजामास (य वहि महि
७ तात्यजिषी-ष्ट यास्ताम् रन् ष्ठाः यास्थाम् ध्वम्
८ तात्यजिता-" रौ रः से साथे ध्वे हे स्वहे स्महे
९ तात्यजि-ष्यते ष्येते ष्यन्ते ष्यसे ष्येथे ष्यध्वे ष्ये ष्यावहे ष्यामहे (ष्ये ष्यावहि ष्यामहि
१०अतात्यजि-ष्यत ष्येताम् ष्यन्त ष्यथाः ष्येथाम् ष्यध्वम्

१५८ षञ्जं (सञ्ज्) सङ्गे ।

१ सासज्-यते येते यन्ते यसे येथे यध्वे ये यावहे यामहे
२ सासज्ये-त याताम् रन् थाः याथाम् ध्वम् य वहि महि
३ सासज्-यताम् येताम् यन्ताम् यस्व येथाम् यध्वम् यै यावहै यामहै
४ असासज्-यत येताम् यन्त यथाः येथाम् यध्वम् ये यावहि यामहि (षि ष्वहि ष्महि
५ असासजि ष्ट षाताम् षत ष्ठाः षाथाम् ड्ढ्वम् ध्वम्
६ सासजाञ्च-क्रे क्राते क्रिरे कृषे क्राथे कृढ्वे क्रे कृवहे कृमहे सासजाम्बभूव सासजामास (य वहि महि
७ सासजिषी-ष्ट यास्ताम् रन् ष्ठाः यास्थाम् ध्वम्
८ सासजिता-" रौ रः से साथे ध्वे हे स्वहे स्महे
९ सासजि-ष्यते ष्येते ष्यन्ते ष्यसे ष्येथे ष्यध्वे ष्ये ष्यावहे ष्यामहे (ष्ये ष्यावहि ष्यामहि
१०असासजि-ष्यत ष्येताम् ष्यन्त ष्यथा. ष्येथाम् ष्यध्वम्

१५९ कटे (कट्) शब्दे ।

१ चाकट्-यते येते यन्ते यसे येथे यध्वे ये यावहे यामहे
२ चाकट्ये-त याताम् रन् थाः याथाम् ध्वम् य वहि महि
३ चाकट्-यताम् येताम् यन्ताम् यस्व येथाम् यध्वम् यै यावहै यामहै
४ अचाकट्-यत येताम् यन्त यथाः येथाम् यध्वम् ये यावहि यामहि (षि ष्वहि ष्महि
५ अचाकटि-ष्ट षाताम् षत ष्ठाः षाथाम् ड्ढ्वम् ध्वम्
६ चाकटाम्बभू-व वतुः वुः विथ वथुः व व विव विम चाकटाञ्चक्रे चाकटामास (य वहि महि
७ चाकटिषी-ष्ट यास्ताम् रन् ष्ठाः यास्थाम् ध्वम्
८ चाकटिता-" रौ रः से साथे ध्वे हे स्वहे स्महे
९ चाकटि-ष्यते ष्येसे ष्यन्ते ष्यसे ष्येथे ष्यध्वे ष्ये ष्यावहे ष्यामहे (ष्ये ष्यावहि ष्यामहि
१०अचाकटि-ष्यत ष्येताम् ष्यन्त ष्यथाः ष्येथाम् ष्यध्वम्

CC-0. Public Domain. Vipin Kumar Collection, Deoband

Digitized by Madhuban

१६० शट (शट्) रुजाविशरगत्यवशातनेषु ।

१ शाशट्- यते येते यन्ते यसे येथे यध्वे ये यावहे यामहे
२ शाशट्ये- त याताम् रन् थाः याथाम् ध्वम् य वहि महि
३ शाशट्- यताम् येताम् यन्ताम् यस्व येथाम् यध्वम् यै यावहै यामहै
४ अशाशट्- यत येताम् यन्त यथाः येथाम् यध्वम् ये यावहि यामहि (षि ष्वहि ष्महि
५ अशाशटि- ष्ट षाताम् षत ष्ठाः षाथाम् ड्ढ्वम् ध्वम्
६ शाशटामा- स सतुः सुः सिथ सथुः स स सिव सिम शाशटाम्बभूव शाशटाञ्चक्रे [य वहि महि
७ शाशटिषी- ष्ट यास्ताम् रन् ष्ठाः यास्थाम् ध्वम्
८ शाशटिता- " रौ रः से साथे ध्वे हे स्वहे स्महे
९ शाशटि- ष्यते ष्येते ष्यन्ते ष्यसे ष्येथे ष्यध्वे ष्ये ष्यावहे ष्यामहे (ष्ये ष्यावहि ष्यामहि
१० अशाशटि- ष्यत ष्येताम् ष्यन्त ष्यथाः ष्येथाम् ष्यध्वम्

१६१ वट (वट्) वेष्टने ।

१ वावट्- यते येते यन्ते यसे येथे यध्वे ये यावहे यामहे
२ वावट्ये- त याताम् रन् थाः याथाम् ध्वम् य वहि महि
३ वावट्- यताम् येताम् यन्ताम् यस्व येथाम् यध्वम् यै यावहै यामहै
४ अवावट्- यत येताम् यन्त यथाः येथाम् यध्वम् ये यावहि यामहि [षि ष्वहि ष्महि
५ अवावटि- ष्ट षाताम् षत ष्ठाः षाथाम् ड्ढ्वम् ध्वम्
६ वावटामा- स सतुः सुः सिथ सथुः स स सिव सिम वावटाञ्चक्रे वावटाम्बभूव [य वहि महि
७ वावटिषी- ष्ट यास्ताम् रन् ष्ठाः यास्थाम् ध्वम्
८ वावटिता " रौ रः से साथे ध्वे हे स्वहे स्महे
९ वावटि- ष्यते ष्येते ष्यन्ते ष्यसे ष्येथे ष्यध्वे ष्ये ष्यावहे ष्यामहे [ष्ये ष्यावहि ष्यामहि
१० अवावटि- ष्यत ष्येताम् ष्यन्त ष्यथाः ष्येथाम् ष्यध्वम्

१६२ किट (किट्) उत्त्रासे ।

१ चेकिट्- यते येते यन्ते यसे येथे यध्वे ये यावहे यामहे
२ चेकिट्ये- त याताम् रन् थाः याथाम् यध्वम् य वहि महि
३ चेकिट्- यताम् येताम् यन्ताम् यस्व येथाम् यध्वम् यै यावहै यामहै
४ अचेकिट्- यत येताम् यन्त यथाः येथाम् यध्वम् ये यावहि यामहि (षि ष्वहि ष्महि
५ अचेकिटि- ष्ट षाताम् षत ष्ठाः षास्थाम् ड्ढ्वम् ध्वम्
६ चेकिटाञ्च- के काते किरे कृषे काथे कृढ्वे के कृवहे कृमहे चेकिटाम्बभूव चेकिटामास (य वहि महि
७ चेकिटिषी- ष्ट यास्ताम् रन् ष्ठाः यास्थाम् ध्वम्
८ चेकिटिता- " रौ रः से साथे ध्वे हे स्वहे स्महे
९ चेकिटि- ष्यते ष्येते ष्यन्ते ष्यसे ष्येथे ष्यध्वे ष्ये ष्यावहे ष्यामहे (ष्ये ष्यावहि ष्यामहि
१० अचेकिटि- ष्यत ष्येताम् ष्यन्त ष्यथाः ष्येथाम् ष्यध्वम्

१६३ खिट (खिट्) उत्त्रासे ।

१ चेखिट्- यते येते यन्ते यसे येथे यध्वे ये यावहे यामहे
२ चेखिट्ये- त याताम् रन् थाः याथाम् ध्वम् य वहि महि
३ चेखिट्- यताम् येताम् यन्ताम् यस्व येथाम् यध्वम् यै यावहै यामहै
४ अचेखिट्- यत येताम् यन्त यथाः येथाम् यध्वम् ये यावहि यामहि (षि ष्वहि ष्महि
५ अचेखिटि- ष्ट षाताम् षत ष्ठाः षाथाम् ड्ढ्वम् ध्वम्
६ चेखिटाम्बभू- व वतुः वुः विथ वथुः व व विव विम चेखिटाञ्चक्रे चेखिटामास (य वहि महि
७ चेखिटिषी- ष्ट यास्ताम् रन् ष्ठाः यास्थाम् ध्वम्
८ चेखिटिता- " रौ रः से साथे ध्वे हे स्वहे स्महे
९ चेखिटि- ष्यते ष्येते ष्यन्ते ष्यसे ष्येथे ष्यध्वे ष्ये ष्यावहे ष्यामहे (ष्ये ष्यावहि ष्यामहि
१० अचेखिटि- ष्यत ष्येताम् ष्यन्त ष्यथाः ष्येथाम् ष्यध्वम्

CC-0. Public Domain. Vipin Kumar Collection, Deoband

Digitized by Madhuban Trust

१६४ शिट (शिट्) अनादरे ।

१ शेशिट्-यते येते यन्ते यसे येथे यध्वे ये यावहे यामहे
२ शेशिट्ये-त याताम् रन् थाः याथाम् ध्वम् य वहि महि
३ शेशिट्-यताम् येताम् यन्ताम् यस्व येथाम् यध्वम् यै यावहै यामहै
४ अशेशिट्-यत येताम् यन्त यथाः येथाम् यध्वम् ये यावहि यामहि (षि ष्वहि ष्महि
५ अशेशिटि-ष्ट षाताम् षत ष्ठाः षाथाम् ड्ढ्वम् ध्वम्
६ शेशिटामा-स सतुः सुः सिथ सथुः स स सिव सिम शेशिटाम्बभूव शेशिटाञ्चक्रे [य वहि महि
७ शेशिटिषी-ष्ट यास्ताम् रन् ष्ठाः यास्थाम् ध्वम्
८ शेशिटिता- " रौ रः से साथे ध्वे हे स्वहे स्महे
९ शेशिटि-ष्यते ष्येते ष्यन्ते ष्यसे ष्येथे ष्यध्वे ष्ये ष्यावहे ष्यामहे (ष्ये ष्यावहि ष्यामहि
१० अशेशिटि-ष्यत ष्येताम् ष्यन्त ष्यथाः ष्येथाम् ष्यध्वम्

१६५ षिट (सिट्) अनादरे ।

१ सेषिट्-यते येते यन्ते यसे येथे यध्वे ये यावहे यामहे
२ सेषिट्ये-त याताम् रन् थाः याथाम् ध्वम् य वहि महि
३ सेषिट्-यताम् येताम् यन्ताम् यस्व येथाम् यध्वम् यै यावहै यामहै
४ असेषिट्-यत येताम् यन्त यथाः येथाम् यध्वम् ये यावहि यामहि [षि ष्वहि ष्महि
५ असेषिटि-ष्ट षाताम् षत ष्ठाः षाथाम् ड्ढ्वम् ध्वम्
६ सेषिटामा-स सतुः सुः सिथ सथुः स स सिव सिम सेषिटाञ्चक्रे सेषिटाम्बभूव [य वहि महि
७ सेषिटिषी-ष्ट यास्ताम् रन् ष्ठाः यास्थाम् ध्वम्
८ सेषिटिता " रौ रः से साथे ध्वे हे स्वहे स्महे
९ सेषिटि-ष्यते ष्येते ष्यन्ते ष्यसे ष्येथे ष्यध्वे ष्ये ष्यावहे ष्यामहे [ष्ये ष्यावहि ष्यामहि
१० असेषिटि-ष्यत ष्येताम् ष्यन्त ष्यथाः ष्येथाम् ष्यध्वम

१६६ जट (जट्) संघाते ।

१ जाजट्-यते येते यन्ते यसे येथे यध्वे ये यावहे यामहे
२ जाजट्ये-त याताम् रन् थाः याथाम् यध्वम य वहि महि
३ जाजट्-यताम् येताम् यन्ताम् यस्व येथाम् यध्वम् यै यावहै यामहै
४ अजाजट्-यत येताम् यन्त यथाः येथाम् यध्वम् ये यावहि यामहि (षि ष्वहि ष्महि
५ अजाजटि-ष्ट षाताम् षत ष्ठाः षाथाम् ड्ढ्वम् ध्वम्
६ जाजटाञ्च-क्रे क्राते क्रिरे कृषे क्राथे कृढ्वे क्रे कृवहे कृमहे जाजटाम्बभूव जाजटामास (य वहि महि
७ जाजटिषी-ष्ट यास्ताम् रन् ष्ठाः यास्थाम् ध्वम्
८ जाजटिता- " रौ रः से साथे ध्वे हे स्वहे स्महे
९ जाजटि-ष्यते ष्येते ष्यन्ते ष्यसे ष्येथे ष्यध्वे ष्ये ष्यावहे ष्यामहे (ष्ये ष्यावहि ष्यामहि
१० अजाजटि-ष्यत ष्येताम् ष्यन्त ष्यथाः ष्येथाम् ष्यध्वम्

१६७ झट (झट्) संघाते ।

१ जाझट्-यते येते यन्ते यसे येथे यध्वे ये यावहे यामहे
२ जाझट्ये-त याताम् रन् थाः याथाम् ध्वम् य वहि महि
३ जाझट्-यताम् येताम् यन्ताम् यस्व येथाम् यध्वम् यै यावहै यामहै
४ अजाझट्-यत येताम् यन्त यथाः येथाम् यध्वम् ये यावहि यामहि (षि ष्वहि ष्महि
५ अजाझटि-ष्ट षाताम् षत ष्ठाः षाथाम् ड्ढ्वम् ध्वम्
६ जाझटाम्बभू-व वतु वुः विथ वथुः व व विव विम जाझटाञ्चक्रे जाझटामास (य वहि महि
७ जाझटिषी-ष्ट यास्ताम् रन् ष्ठाः यास्थाम् ध्वम्
८ जाझटिता-" रौ रः से साथे ध्वे हे स्वहे स्महे
९ जाझटि-ष्यते ष्येते ष्यन्ते ष्यसे ष्येथे ष्यध्वे ष्ये ष्यावहे ष्यामहे (ष्ये ष्यावहि ष्यामहि
१० अजाझटि-ष्यत ष्येताम् ष्यन्त ष्यथाः ष्येथाम् ष्यध्वम्

CC-0. Public Domain. Vipin Kumar Collection, Deoband

Digitized by Madhuban Trust

१६८ पिट (पिट्) शब्दे च ।

१ **पेपिट्**-यते येते यन्ते यसे येथे यध्वे ये यावहे यामहे
२ **पेपिट्ये**-त याताम् रन् थाः याथाम् ध्वम् य वहि महि
३ **पेपिट्**-यताम् येताम् यन्ताम् यस्व येथाम् यध्वम् यै यावहै यावहै
४ **अपेपिट्**-यत येताम् यन्त यथाः येथाम् यध्वम् ये यावहि यामहि (षि ष्वहि ष्महि
५ **अपेपिटि**-ष्ट षाताम् षत ष्ठाः षाथाम् ड्ढ्वम् ध्वम्
६ **पेपिटाञ्च**-क्रे क्राते क्रिरे कृषे क्राथे कृढ्वे क्रे कृवहे कृमहे
पेपिटाम्बभूव पेपिटामास (य वहि महि
७ **पेपिटिषी**-ष्ट यास्ताम् रन् ष्ठाः यास्थाम् ध्वम्
८ **पेपिटिता**- " रौ रः से साथे ध्वे हे स्वहे स्महे
९ **पेपिटि**-ष्यते ष्येते ष्यन्ते ष्यसे ष्येथे ष्यध्वे ष्ये ष्यावहे ष्यामहे (ष्ये ष्यावहि ष्यामहि
१० **अपेपिटि**-ष्यत ष्येताम् ष्यन्त ष्यथाः ष्येथाम् ष्यध्वम्

१६९ भट (भट्) भृतौ ।

१ **बाभट्**-यते येते यन्ते यसे येथे यध्वे ये यावहे यामहे
२ **बाभट्ये**-त याताम् रन् थाः याथाम् ध्वम् य वहि महि
३ **बाभट्**-यताम् येताम् यन्ताम् यस्व येथाम् यध्वम् यै यावहै यामहै
४ **अबाभट्**-यत येताम् यन्त यथाः येथाम् यध्वम् ये यावहि यामहि (षि ष्वहि ष्महि
५ **अबाभटि**-ष्ट षाताम् षत ष्ठाः षाथाम् ड्ढ्वम् ध्वम्
६ **बाभटाञ्च**-क्रे क्राते क्रिरे कृषे क्राथे कृढ्वे क्रे कृवहे कृमहे
बाभटाम्बभूव बाभटामास (य वहि महि
७ **बाभटिषी**-ष्ट यास्ताम् रन् ष्ठाः यास्थाम् ध्वम्
८ **बाभटिता** " रौ रः से साथे ध्वे हे स्वहे स्महे
९ **बाभटि**-ष्यते ष्येते ष्यन्ते ष्यसे ष्येथे ष्यध्वे ष्ये ष्यावहे ष्यामहे (ष्ये ष्यावहि ष्यामहि
१० **अबाभटि**-ष्यत ष्येताम् ष्यन्त ष्यथाः ष्येथाम् ष्यध्वम्

१७० तट (तट्) उच्छ्राये ।

१ **तातट्**-यते येते यन्ते यसे येथे यध्वे ये यावहे यामहे
२ **तातट्ये**-त याताम् रन् थाः याथाम् ध्वम् य वहि महि
३ **तातट्**-यताम् येताम् यन्ताम् यस्व येथाम् यध्वम् यै यावहै यामहै
४ **अतातट्**-यत येताम् यन्त यथाः येथाम् यध्वम् ये यावहि यामहि (षि ष्वहि ष्महि
५ **अतातटि**-ष्ट षाताम् षत ष्ठाः षाथाम् ड्ढ्वम् ध्वम्
६ **तातटाञ्च**-क्रे क्राते क्रिरे कृषे क्राथे कृढ्वे क्रे कृवहे कृमहे
तातटाम्बभूव तातटामास (य वहि महि
७ **तातटिषी**-ष्ट यास्ताम् रन् ष्ठाः यास्थाम् ध्वम्
८ **तातटिता**- " रौ रः से साथे ध्वे हे स्वहे स्महे
९ **तातटि**-ष्यते ष्येते ष्यन्ते ष्यसे ष्येथे ष्यध्वे ष्ये ष्यावहे ष्यामहे (ष्ये ष्यावहि ष्यामहि
१० **अतातटि**-ष्यत ष्येताम् ष्यन्त ष्यथाः ष्येथाम् ष्यध्वम्

१७१ खट (खट्) काङ्क्षे ।

१ **चाखट्**-यते येते यन्ते यसे येथे यध्वे ये यावहे यामहे
२ **चाखट्ये**-त याताम् रन् थाः याथाम् ध्वम् य वहि महि
३ **चाखट्**-यताम् येताम् यन्ताम् यस्व येथाम् यध्वम् यै यावहै यामहै
४ **अचाखट्**-यत येताम् यन्त यथाः येथाम् यध्वम् ये यावहि यामहि (षि ष्वहि ष्महि
५ **अचाखटि**-ष्ट षाताम् षत ष्ठाः षाथाम् ड्ढ्वम् ध्वम्
६ **चाखटाम्बभू**-व वतुः वुः विथ वथुः व व विव विम
चाखटाञ्चक्रे चाखटामास (य वहि महि
७ **चाखटिषी**-ष्ट यास्ताम् रन् ष्ठाः यास्थाम् ध्वम्
८ **चाखटिता**- " रौ रः से साथे ध्वे हे स्वहे स्महे
९ **चाखटि**-ष्यते ष्येसे ष्यन्ते ष्यसे ष्येथे ष्यध्वे ष्ये ष्यावहे ष्यामहे (ष्ये ष्यावहि ष्यामहि
१० **अचाखटि**-ष्यत ष्येताम् ष्यन्त ष्यथाः ष्येथाम् ष्यध्वम्

CC-0. Public Domain. Vipin Kumar Collection, Deoband

Digitized by Madhuban Trust

१७२ णट् (नट्) नृत्तौ ।

१ नानट्-यते येते यन्ते यसे येथे यध्वे ये यावहे यामहे
२ नानट्ये-त याताम् रन् थाः याथाम् ध्वम् य वहि महि
३ नानट्-यताम् येताम् यन्ताम् यस्व येथाम् यध्वम् यै यावहै यावहै
४ अनानट्-यत येताम् यन्त यथाः येथाम् यध्वम् ये यावहि यामहि (षि ष्वहि ष्महि
५ अनानटि-ष्ट षाताम् षत ष्ठाः षाथाम् ड्ढ्वम् ध्वम्
६ नानटाश्च-के काते किरे कृषे काथे कृढ्वे के कृवहे कृमहे नानटाम्बभूव नानटामास (य वहि महि
७ नानटिषी-ष्ट यास्ताम् रन् ष्ठाः यास्थाम् ध्वम्
८ नानटिता-" रौ रः से साथे ध्वे हे स्वहे स्महे
९ नानटि-ष्यते ष्येते ष्यन्ते ष्यसे ष्येथे ष्यध्वे ष्ये ष्यावहे ष्यामहे (ष्ये ष्यावहि ष्यामहि
१० अनानटि-ष्यत ष्येताम् ष्यन्त ष्यथाः ष्येथाम् ष्यध्वम्

१७३ हट (हट्) दीप्तौ ।

१ जाहट्-यते येते यन्ते यसे येथे यध्वे ये यावहे यामहे
२ जाहट्ये-त याताम् रन् थाः याथाम् ध्वम् य वहि महि
३ जाहट्-यताम् येताम् यन्ताम् यस्व येथाम् यध्वम् यै यावहै यामहै
४ अजाहट्-यत येताम् यन्त यथाः येथाम् यध्वम् ये यावहि यामहि (षि ष्वहि ष्महि
५ अजाहटि-ष्ट षाताम् षत ष्ठाः याथाम् ड्ढ्वम् ध्वम्
६ जाहटाश्च-के काते किरे कृषे काथे कृढ्वे के कृवहे कृमहे जाहटाम्बभूव जाहटामास (य वहि महि
७ जाहटिषी-ष्ट यास्ताम् रन् ष्ठाः यास्थाम् ध्वम्
८ जाहटिता-" रौ रः से साथे ध्वे हे स्वहे स्महे
९ जाहटि-ष्यते ष्येते ष्यन्ते ष्यसे ष्येथे ष्यध्वे ष्ये ष्यावहे ष्यामहे (ष्ये ष्यावहि ष्यामहि
१० अजाहटि-ष्यत ष्येताम् ष्यन्त ष्यथाः ष्येथाम् ष्यध्वम्

१७४ षट (सट्) अवयवे ।

१ सासट्-यते येते यन्ते यसे येथे यध्वे ये यावहे यामहे
२ सासट्ये-त याताम् रन् थाः याथाम् ध्वम् य वहि महि
३ सासट्-यताम् येताम् यन्ताम् यस्व येथाम् यध्वम् यै यावहै यामहै
४ असासट्-यत येताम् यन्त यथाः येथाम् यध्वम् ये यावहि यामहि (षि ष्वहि ष्महि
५ असासटि-ष्ट षाताम् षत ष्ठाः षाथाम् ड्ढ्वम् ध्वम्
६ सासटाश्च-के काते किरे कृषे काथे कृढ्वे के कृवहे कृमहे सासटाम्बभूव सासटामास (य वहि महि
७ सासटिषी-ष्ट यास्ताम् रन् ष्ठाः यास्थाम् ध्वम्
८ सासटिता-" रौ रः से साथे ध्वे हे स्वहे स्महे
९ सासटि-ष्यते ष्येते ष्यन्ते ष्यसे ष्येथे ष्यध्वे ष्ये ष्यावहे ष्यामहे (ष्ये ष्यावहि ष्यामहि
१० असासटि-ष्यत ष्येताम् ष्यन्त ष्यथाः ष्येथाम् ष्यध्वम्

१७५ लुट (लुट्) विलोटने ।

१ लोलुट्-यते येते यन्ते यसे येथे यध्वे ये यावहे यामहे
२ लोलुट्ये-त याताम् रन् थाः याथाम् ध्वम् य वहि महि
३ लोलुट्-यताम् येताम् यन्ताम् यस्व येथाम् यध्वम् यै यावहै यामहै
४ अलोलुट्-यत येताम् यन्त यथाः येथाम् यध्वम् ये यावहि यामहि (षि ष्वहि ष्महि
५ अलोलुटि-ष्ट षाताम् षत ष्ठाः षाथाम् ड्ढ्वम् ध्वम्
६ लोलुटाम्बभू-व वतुः वुः विथ वथुः व व विव विम लोलुटाश्चक्रे लोलुटामास (य वहि महि
७ लोलुटिषी-ष्ट यास्ताम् रन् ष्ठाः यास्थाम् ध्वम्
८ लोलुटिता-" रौ रः से साथे ध्वे हे स्वहे स्महे
९ लोलुटि-ष्यते ष्येसे ष्यन्ते ष्यसे ष्येथे ष्यध्वे ष्ये ष्यावहे ष्यामहे (ष्ये ष्यावहि ष्यामहि
१० अलोलुटि-ष्यत ष्येताम् ष्यन्त ष्यथाः ष्येथाम् ष्यध्वम्

CC-0. Public Domain. Vipin Kumar Collection, Deoband

Digitized by Madhuban Trust

१७६ चिट (चिट्) प्रैष्ये ।

१ चेचिट्- यते येते यन्ते यसे येथे यध्वे ये यावहे यामहे
२ चेचिट्ये-त याताम् रन् थाः याथाम् ध्वम् य वहि महि
३ चेचिट्-यताम् येताम् यन्ताम् यस्व येथाम् यध्वम् यै यावहै यामहै
४ अचेचिट्-यत येताम् यन्त यथाः येथाम् यध्वम् ये यावहि यामहि (षि ष्वहि ष्महि
५ अचेचिटि-ष्ट षाताम् षत ष्ठाः षाथाम् ड्ढ्वम् ध्वम्
६ चेचिटामा-स सतुः सुः सिथ सथुः स स सिव सिम चेचिटाम्बभूव चेचिटाञ्चक्रे [य वहि महि
७ चेचिटिषी-ष्ट यास्ताम् रन् ष्ठाः यास्थाम् ध्वम्
८ चेचिटिता-" रौ रः से साथे ध्वे हे स्वहे स्महे
९ चेचिटि-ष्यते ष्येते ष्यन्ते ष्यसे ष्येथे ष्यध्वे ष्ये ष्यावहे ष्यामहे (ष्ये ष्यावहि ष्यामहि
१० अचेचिटि-ष्यत ष्येताम् ष्यन्त ष्यथाः ष्येथाम् ष्यध्वम्

१७७ विट (विट्) शब्दे ।

१ वेविट्-यते येते यन्ते यसे येथे यध्वे ये यावहे यामहे
२ वेविट्ये-त याताम् रन् थाः याथाम् ध्वम् य वहि महि
३ वेविट्-यताम् येताम् यन्ताम् यस्व येथाम् यध्वम् यै यावहै यामहै
४ अवेविट्-यत येताम् यन्त यथाः येथाम् यध्वम् ये यावहि यामहि [षि ष्वहि ष्महि
५ अवेविटि-ष्ट षाताम् षत ष्ठाः षाथाम् ड्ढ्वम् ध्वम्
६ वेविटामा-स सतुः सुः सिथ सथुः स स सिव सिम वेविटाञ्चक्रे वेविटाम्बभूव [य वहि महि
७ वेविटिषी-ष्ट यास्ताम् रन् ष्ठाः यास्थाम् ध्वम
८ वेविटिता-" रौ रः से साथे ध्वे हे स्वहे स्महे
९ वेविटि-ष्यते ष्येते ष्यन्ते ष्यसे ष्येथे ष्यध्वे ष्ये ष्यावहे ष्यामहे [ष्ये ष्यावहि ष्यामहि
१० अवेविटि-ष्यत ष्येताम् ष्यन्त ष्यथाः ष्येथाम् ष्यध्वम्

१७८ हेट (हेट्) विबाधायाम् ।

१ जेहेट्-यते येते यन्ते यसे येथे यध्वे ये यावहे यामहे
२ जेहेट्ये-त याताम् रन् थाः याथाम् ध्वम् य वहि महि
३ जेहेट्-यताम् येताम् यन्ताम् यस्व येथाम् यध्वम् यै यावहै यामहै
४ अजेहेट्-यत येताम् यन्त यथाः येथाम् यध्वम् ये यावहि यामहि (षि ष्वहि ष्महि
५ अजेहेटि-ष्ट षाताम् षत ष्ठाः षाथाम् ड्ढ्वम् ध्वम्
६ जेहेटाम्बभू-व वतुः वुः विथ वथुः व व विव विम जेहेटाञ्चक्रे जेहेटामास (य वहि महि
७ जेहेटिषी-ष्ट यास्ताम् रन् ष्ठाः यास्थाम् ध्वम्
८ जेहेटिता-" रौ रः से साथे ध्वे हे स्वहे स्महे
९ जेहेटि-ष्यते ष्येते ष्यन्ते ष्यसे ष्येथे ष्यध्वे ष्ये ष्यावहे ष्यामहे (ष्ये ष्यावहि ष्यामहि
१० अजेहेटि-ष्यत ष्येताम् ष्यन्त ष्यथाः ष्येथाम् ष्यध्वम्

१७९ अट (अट्) गतौ ।

१ अटाट्-यते येते यन्ते यसे येथे यध्वे ये यावहे यामहे
२ अटाट्ये-त याताम् रन् थाः याथाम् यध्वम् य वहि महि
३ अटाट्-यताम् येताम् यन्ताम् यस्व येथाम् यध्वम् यै यावहै यामहै
४ आटाट्-यत येताम् यन्त यथाः येथाम् यध्वम् ये यावहि यामहि (षि ष्वहि ष्महि
५ आटाटि-ष्ट षाताम् षत ष्ठाः षास्थाम् ड्ढ्वम् ध्वम्
६ अटाटाञ्च-क्रे क्राते क्रिरे कृषे क्राथे कृढ्वे क्रे कृवहे कृमहे अटाटाम्बभूव अटाटामास (य वहि महि
७ अटाटिषी-ष्ट यास्ताम् रन् ष्ठाः यास्थाम् ध्वम्
८ अटाटिता-" रौ रः से साथे ध्वे हे स्वहे स्महे
९ अटाटि-ष्यते ष्येते ष्यन्ते ष्यसे ष्येथे ष्यध्वे ष्ये ष्यावहे ष्यामहे (ष्ये ष्यावहि ष्यामहि
१० आटाटि-ष्यत ष्येताम् ष्यन्त ष्यथाः ष्येथाम् ष्यध्वम्

CC-0. Public Domain. Vipin Kumar Collection, Deoband

१८० पट (पट्) गतौ।

१ पापट्-यते येते यन्ते यसे येथे यध्वे ये यावहे यामहे
२ पापट्ये-त याताम् रन् थाः याथाम् ध्वम् य वहि महि
३ पापट्-यताम् येताम् यन्ताम् यस्व येथाम् यध्वम् यै यावहै यामहै
४ अपापट्-यत येताम् यन्त यथाः येथाम् यध्वम् ये यावहि यामहि [षि ष्वहि ष्महि
५ अपापटि-ष्ट षाताम् षत ष्ठाः षाथाम् ड्ढ्वम् ध्वम्
६ पापटामा-स सतुः सुः सिथ सथुः स स सिव सिम पापटाञ्चक्रे पापटाम्बभूव [य वहि महि
७ पापटिषी-ष्ट यास्ताम् रन् ष्ठाः यास्थाम् ध्वम्
८ पापटिता ''रौ रः से साथे ध्वे हे स्वहे स्महे
९ पापटि-ष्यते ष्येते ष्यन्ते ष्यसे ष्येथे ष्यध्वे ष्ये ष्यावहे ष्यामहे [ष्ये ष्यावहि ष्यामहि
१० अपापटि-ष्यत ष्येताम् ष्यन्त ष्यथाः ष्येथाम् ष्यध्वम्

१८१ किट (किट्) गतौ।

१ चेकिट्-यते येते यन्ते यसे येथे यध्वे ये यावहे यामहे
२ चेकिट्ये-त याताम् रन् थाः याथाम् ध्वम् य वहि महि
३ चेकिट्-यताम् येताम् यन्ताम् यस्व येथाम् यध्वम् यै यावहै यामहै
४ अचेकिट्-यत येताम् यन्त यथाः येथाम् यध्वम् ये यावहि यामहि (षि ष्वहि ष्महि
५ अचेकिटि-ष्ट षाताम् षत ष्ठाः षाथाम् ड्ढ्वम ध्वम्
६ चेकिटामा-स सतुः सुः सिथ सथुः स स सिव सिम चेकिटाम्बभूव चेकिटाञ्चक्रे [य वहि महि
७ चेकिटिषी-ष्ट यास्ताम् रन् ष्ठाः यास्थाम् ध्वम्
८ चेकिटिता-''रौ रः से साथे ध्वे हे स्वहे स्महे
९ चेकिटि-ष्यते ष्येते ष्यन्ते ष्यसे ष्येथे ष्यध्वे ष्ये ष्यावहे ष्यामहे (ष्ये ष्यावहि ष्यामहि
१० अचेकिटि-ष्यत ष्येताम् ष्यन्त ष्यथाः ष्येथाम् ष्यध्वम्

१८२ कट (कट्) गतौ।

१ चाकट्-यते येते यन्ते यसे येथे यध्वे ये यावहे यामहे
२ चाकट्ये-त याताम् रन् थाः याथाम ध्वम् य वहि महि
३ चाकट्-यताम् येताम यन्ताम् यस्व येथाम् यध्वम् यै यावहै यामहै
४ अचाकट्-यत येताम् यन्त यथाः येथाम् यध्वम् ये यावहि यामहि (षि ष्वहि ष्महि
५ अचाकटि-ष्ट षाताम् षत ष्ठाः षाथाम् ड्ढ्वम् ध्वम्
६ चाकटाम्बभू-व वतु वुः विथ वथुः व व विव विम चाकटाञ्चक्रे चाकटामास (य वहि महि
७ चाकटिषी-ष्ट यास्ताम् रन् ष्ठाः यास्थाम् ध्वम्
८ चाकटिता-''रौ रः से साथे ध्वे हे स्वहे स्महे
९ चाकटि-ष्यते ष्येते ष्यन्ते ष्यसे ष्येथे ष्यध्वे ष्ये ष्यावहे ष्यामहे (ष्ये ष्यावहि ष्यामहि
१०अचाकटि-ष्यत ष्येताम् ष्यन्त ष्यथाः ष्येथाम् ष्यध्वम्

१८३ कटु (कण्ट्) गतौ।

१ चाकण्ट्-यते येते यन्ते यसे येथे यध्वे ये यावहे यामहे
२चाकण्ट्ये-त याताम् रन् थाः याथाम् यध्वम य वहि महि
३ चाकण्ट्-यताम् येताम् यन्ताम् यस्व येथाम् यध्वम् यै यावहै यामहै
४ अचाकण्ट्-यत येताम् यन्त यथाः येथाम् यध्वम् ये यावहि यामहि (षि ष्वहि ष्महि
५ अचाकण्टि-ष्ट षाताम् षत ष्ठाः षास्थाम् ड्ढ्वम् ध्वम्
६ चाकण्टाञ्च-क्रे क्राते क्रिरे कृषे क्राथे कृढ्वे क्रे कृवहे कृमहे चाकण्टाम्बभूव चाकण्टामास (य वहि महि
७ चाकण्टिषी-ष्ट यास्ताम् रन् ष्ठाः यास्थाम् ध्वम्
८ चाकण्टिता-''रौ रः से साथे ध्वे हे स्वहे स्महे
९ चाकण्टि-ष्यते ष्येते ष्यन्ते ष्यसे ष्येथे ष्यध्वे ष्ये ष्यावहे ष्यामहे (ष्ये ष्यावहि ष्यामहि
१०अचाकण्टि-ष्यत ष्येताम् ष्यन्त ष्यथाः ष्येथाम् ष्यध्वम्

१८४ कटै (कट्) गतौ। १८२ कट वद्रूपाणि

CC-0. Public Domain. Vipin Kumar Collection, Deoband

Digitized by Madhuban Trust

१८५ कुट्ट (कुण्ट्) वैकल्ये ।

१ चोकुण्ट्-यते येते यन्ते यसे येथे यध्वे ये यावहे यामहे
२ चोकुण्ट्ये-त याताम् रन् थाः याथाम् ध्वम् य वहि महि
३ चोकुण्ट्-यताम् येताम् यन्ताम् यस्व येथाम् यध्वम् यै यावहै यामहै
४ अचोकुण्ट्-यत येताम् यन्त यथाः येथाम् यध्वम् ये यावहि यामहि
५ अचोकुण्टि-ष्ट षाताम् षत ष्ठाः षाथाम् ड्ढ्वम् ध्वम् (षि ष्वहि ष्महि
६ चोकुण्टामा-स सतुः सुः सिथ सथुः स स सिव सिम
चोकुण्टाम्बभूव चोकुण्टाञ्चक्रे [य वहि महि
७ चोकुण्टिषी-ष्ट यास्ताम् रन् ष्ठाः यास्थाम् ध्वम्
८ चोकुण्टिता- " रौ रः से साथे ध्वे हे स्वहे स्महे
९ चोकुण्टि-ष्यते ष्येते ष्यन्ते ष्यसे ष्येथे ष्यध्वे ष्ये ष्यावहे ष्यामहे (ष्ये ष्यावहि ष्यामहि
१० अचोकुण्टि-ष्यत ष्येताम् ष्यन्त ष्यथाः ष्येथाम् ष्यध्वम्

१८६ मुट (मुट्) प्रमर्दने ।

१ मोमुट्-यते येते यन्ते यसे येथे यध्वे ये यावहे यामहे
२ मोमुट्ये-त याताम् रन् थाः याथाम् ध्वम् य वहि महि
३ मोमुट्-यताम् येताम् यन्ताम् यस्व येथाम् यध्वम् यै यावहै यामहै
४ अमोमुट्-यत येताम् यन्त यथाः येथाम् यध्वम् ये यावहि यामहि [षि ष्वहि ष्महि
५ अमोमुटि-ष्ट षाताम् षत ष्ठाः षाथाम् ड्ढ्वम् ध्वम्
६ मोमुटामा-स सतुः सुः सिथ सथुः स स सिव सिम
मोमुटाञ्चक्रे मोमुटाम्बभूव [य वहि महि
७ मोमुटिषी-ष्ट यास्ताम् रन् ष्ठाः यास्थाम् ध्वम्
८ मोमुटिता " रौ रः से साथे ध्वे हे स्वहे स्महे
९ मोमुटि-ष्यते ष्येते ष्यन्ते ष्यसे ष्येथे ष्यध्वे ष्ये ष्यावहे ष्यामहे [ष्ये ष्यावहि ष्यामहि
१० अमोमुटि-ष्यत ष्येताम् ष्यन्त ष्यथाः ष्येथाम् ष्यध्वम्

१८७ चुट (चुट्) अल्पीभावे ।

१ चोचुट्-यते येते यन्ते यसे येथे यध्वे ये यावहे यामहे
२ चोचुट्ये-त याताम् रन् थाः याथाम् ध्वम् य वहि महि
३ चोचुट्-यताम् येताम् यन्ताम् यस्व येथाम् यध्वम् यै यावहै यामहै
४ अचोचुट्-यत येताम् यन्त यथाः येथाम् यध्वम् ये यावहि यामहि (षि ष्वहि ष्महि
५ अचोचुटि-ष्ट षाताम् षत ष्ठाः षाथाम् ड्ढ्वम् ध्वम्
६ चोचुटाम्बभू-व वतुः वुः विथ वथुः व व विव विम
चोचुटाञ्चक्रे चोचुटामास (य वहि महि
७ चोचुटिषी-ष्ट यास्ताम् रन् ष्ठाः यास्थाम् ध्वम्
८ चोचुटिता- " रौ रः से साथे ध्वे हे स्वहे स्महे
९ चोचुटि-ष्यते ष्येते ष्यन्ते ष्यसे ष्येथे ष्यध्वे ष्ये ष्यावहे ष्यामहे (ष्ये ष्यावहि ष्यामहि
१० अचोचुटि-ष्यत ष्येताम् ष्यन्त ष्यथाः ष्येथाम् ष्यध्वम्

१८८ चुट्ट (चुण्ट्) अल्पीभावे ।

१ चोचुण्ट्-यते येते यन्ते यसे येथे यध्वे ये यावहे यामहे
२ चोचुण्ट्ये-त याताम् रन् थाः याथाम् यध्वम य वहि महि
३ चोचुण्ट्-यताम् येताम् यन्ताम् यस्व येथाम् यध्वम् यै यावहै यामहै
४ अचोचुण्ट्-यत येताम् यन्त यथाः येथाम् यध्वम् ये यावहि यामहि (षि ष्वहि ष्महि
५ अचोचुण्टि-ष्ट षाताम् षत ष्ठाः षास्थाम् ड्ढ्वम् ध्वम्
६ चोचुण्टाञ्च-क्रे क्राते क्रिरे कृषे क्राथे कृढ्वे क्रे कृवहे कृमहे
चोचुण्टाम्बभूव चोचुण्टामास (य वहि महि
७ चोचुण्टिषी-ष्ट यास्ताम् रन् ष्ठा. यास्थाम् ध्वम्
८ चोचुण्टिता- " रौ रः से साथे ध्वे हे स्वहे स्महे
९ चोचुण्टि-ष्यते ष्येते ष्यन्ते ष्यसे ष्येथे ष्यध्वे ष्ये ष्यावहे ष्यामहे (ष्ये ष्यावहि ष्यामहि
१० अचोचुण्टि-ष्यत ष्येताम् ष्यन्त ष्यथाः ष्येथाम् ष्यध्वम्

CC-0. Public Domain. Vipin Kumar Collection, Deoband

Digitized by Madhuban Trust

१८९ वटु (वण्ट्) विभाजने ।

१ वावण्ट्-यते येते यन्ते यसे येथे यध्वे ये यावहे यामहे
२ वावण्ट्ये-त याताम् रन् थाः याथाम् ध्वम् य वहि महि
३ वावण्ट्-यताम् येताम् यन्ताम् यस्व येथाम् यध्वम् यै यावहै यामहै
४ अवावण्ट्-यत येताम् यन्त यथाः येथाम् यध्वम् ये यावहि यामहि (षि ध्वहि ष्महि
५ अवावण्टि-ष्ट षाताम् षत ष्ठाः षाथाम् ड्ढ्वम् ध्वम्
६ वावण्टाञ्च-क्रे क्राते क्रिरे कृषे क्राथे कृढ्वे क्रे कृवहे कृमहे वावण्टाम्बभूव वण्वाटामास (य वहि महि
७ वावण्टिषी-ष्ट यास्ताम् रन् ष्ठाः यास्थाम् ध्वम्
८ वावण्टिता- " रौ रः से साथे ध्वे हे स्वहे स्महे
९ वावण्टि-ष्यते ष्येते ष्यन्ते ष्यसे ष्येथे ष्यध्वे ष्ये ष्यावहे ष्यामहे (ष्ये ष्यावहि ष्यामहि
१० अवावण्टि-ष्यत ष्येताम् ष्यन्त ष्यथाः ष्येथाम् ष्यध्वम्

१९० रुटु (रुण्ट्) स्तेये ।

१ रोरुण्ट्-यते येते यन्ते यसे येथे यध्वे ये यावहे यामहे
२ रोरुण्ट्ये-त याताम् रन् थाः याथाम् ध्वम् य वहि महि
३ रोरुण्ट्-यताम् येताम् यन्ताम् यस्व येथाम् यध्वम् यै यावहै यावहै
४ अरोरुण्ट्-यत येताम् यन्त यथाः येथाम् यध्वम् ये यावहि यामहि (षि ष्वहि ष्महि
५ अरोरुण्टि-ष्ट षाताम् षत ष्ठाः षाथाम् ड्ढ्वम् ध्वम्
६ रोरुण्टाञ्च-क्रे क्राते क्रिरे कृषे क्राथे कृढ्वे क्रे कृवहे कृमहे रोरुण्टाम्बभूव रोरुण्टामास (य वहि महि
७ रोरुण्टिषी-ष्ट यास्ताम् रन् ष्ठाः यास्थाम् ध्वम्
८ रोरुण्टिता- " रौ रः से साथे ध्वे हे स्वहे स्महे
९ रोरुण्टि-ष्यते ष्येते ष्यन्ते ष्यसे ष्येथे ष्यध्वे ष्ये ष्यावहे ष्यामहे (ष्ये ष्यावहि ष्यामहि
१० अरोरुण्टि-ष्यत ष्येताम् ष्यन्त ष्यथाः ष्येथाम् ष्यध्वम्

१९१ लुटु (लुण्ट्) स्तेये ।

१ लोलुण्ट्-यते येते यन्ते यसे येथे यध्वे ये यावहे यामहे
२ लोलुण्ट्ये-त याताम् रन् थाः याथाम् ध्वम् य वहि महि
३ लोलुण्ट्-यताम् येताम् यन्ताम् यस्व येथाम् यध्वम् यै यावहै यामहै
४ अलोलुण्ट्-यत येताम् यन्त यथाः येथाम् यध्वम् ये यावहि यामहि (षि ष्वहि ष्महि
५ अलोलुण्टि-ष्ट षाताम् षत ष्ठाः षाथाम् ड्ढ्वम् ध्वम्
६ लोलुण्टाञ्च-क्रे क्राते क्रिरे कृषे क्राथे कृढ्वे क्रे कृवहे कृमहे लोलुण्टाम्बभूव लोलुण्टामास (य वहि महि
७ लोलुण्टिषी-ष्ट यास्ताम् रन् ष्ठाः यास्थाम ध्वम्
८ लोलुण्टिता- " रौ रः से साथे ध्वे हे स्वहे स्महे
९ लोलुण्टि-ष्यते ष्येते ष्यन्ते ष्यसे ष्येथे ष्यध्वे ष्ये ष्यावहे ष्यामहे (ष्ये ष्यावहि ष्यामहि
१० अलोलुण्टि-ष्यत ष्येताम् ष्यन्त ष्यथाः ष्येथाम् ष्यध्वम्

१९२ स्फट (स्फट्) विशरणे ।

१ पास्फाट्-यते येते यन्ते यसे येथे यध्वे ये यावहे यामहे
२ पास्फाट्ये-त याताम् रन् थाः याथाम् ध्वम् य वहि महि
३ पास्फाट्-यताम् येताम् यन्ताम् यस्व येथाम् यध्वम् यै यावहै यामहै
४ अपास्फाट्-यत येताम् यन्त यथाः येथाम् यध्वम् ये यावहि यामहि (षि ष्वहि ष्महि
५ अपास्फाटि-ष्ट षाताम् षत ष्ठाः षाथाम् ड्ढ्वम् ध्वम्
६ पास्फाटाम्बभू-व वतुः वुः विथ वथुः व व विव विम पास्फाटाञ्चक्रे पास्फाटामास (य वहि महि
७ पास्फाटिषी-ष्ट यास्ताम् रन् ष्ठाः यास्थाम् ध्वम्
८ पास्फाटिता- " रौ रः से साथे ध्वे हे स्वहे स्महे
९ पास्फाटि-ष्यते ष्येसे ष्यन्ते ष्यसे ष्येथे ष्यध्वे ष्ये ष्यावहे ष्यामहे (ष्ये ष्यावहि ष्यामहि
१० अपास्फाटि-ष्यत ष्येताम् ष्यन्त ष्यथाः ष्येथाम् ष्यध्वम्

अत्र स्फट्-स्थाने स्फट्-इति बोध्यम् ।

CC-0. Public Domain. Vipin Kumar Collection, Deoband

Digitized by Madhuban Trust

१९३ स्फुट् (स्फुट्) विशरणे ।

१ पोस्फुट्-यते येते यन्ते यसे येथे यध्वे ये यावहे यामहे
२ पोस्फुट्ये-त याताम् रन् थाः याथाम् ध्वम् य वहि महि
३ पोस्फुट्-यताम् येताम् यन्ताम् यस्व येथाम् यध्वम् यै यावहै यामहै
४ अपोस्फुट्-यत येताम् यन्त यथाः येथाम् यध्वम् ये यावहि यामहि (षि ष्वहि ष्महि
५ अपोस्फुटि-ष्ट षाताम् षत ष्ठाः षाथाम् ड्ढ्वम् ध्वम्
६ पोस्फुटामा-स सतुः सुः सिथ सथुः स स सिव सिम पोस्फुटाम्बभूव पोस्फुटाञ्चक्रे [य वहि महि
७ पोस्फुटिषी-ष्ट यास्ताम् रन् ष्ठाः यास्थाम् ध्वम्
८ पोस्फुटिता-" रौ रः से साथे ध्वे हे स्वहे स्महे
९ पोस्फुटि-ष्यते ष्येते ष्यन्ते ष्यसे ष्येथे ष्यध्वे ष्ये ष्यावहे ष्यामहे (ष्ये ष्यावहि ष्यामहि
१० अपोस्फुटि-ष्यत ष्येताम् ष्यन्त ष्यथाः ष्येथाम् ष्यध्वम्

१९५ रट (रट्) परिभाषणे ।

१ रारट्-यते येते यन्ते यसे येथे यध्वे ये यावहे यामहे
२ रारट्ये-त याताम् रन् थाः याथाम ध्वम् य वहि महि
३ रारट्-यताम् येताम् यन्ताम् यस्व येथाम् यध्वम् यै यावहै यामहै
४ अरारट्-यत येताम् यन्त यथाः येथाम् यध्वम् ये यावहि यामहि (षि ष्वहि ष्महि
५ अरारटि-ष्ट षाताम् षत ष्ठाः षाथाम् ड्ढ्वम् ध्वम्
६ रारटाम्बभू-व वतुः वुः विथ वथुः व व विव विम रारटाञ्चक्रे रारटामास (य वहि महि
७ रारटिषी-ष्ट यास्ताम् रन् ष्ठाः यास्थाम् ध्वम्
८ रारटिता-" रौ रः से साथे ध्वे हे स्वहे स्महे
९ रारटि-ष्यते ष्येते ष्यन्ते ष्यसे ष्येथे ष्यध्वे ष्ये ष्यावहे ष्यामहे (ष्ये ष्यावहि ष्यामहि
१० अरारटि-ष्यत ष्येताम् ष्यन्त ष्यथाः ष्येथाम् ष्यध्वम्

१९४ लट (लट्) बाल्ये ।

१ लालट्-यते येते यन्ते यसे येथे यध्वे ये यावहे यामहे
२ लालट्ये-त याताम् रन् थाः याथाम् ध्वम् य वहि महि
३ लालट्-यताम् येताम् यन्ताम् यस्व येथाम् यध्वम् यै यावहै यामहै
४ अलालट्-यत येताम् यन्त यथाः येथाम् यध्वम् ये यावहि यामहि [षि ष्वहि ष्महि
५ अलालटि-ष्ट षाताम् षत ष्ठाः षाथाम् ड्ढ्वम् ध्वम्
६ लालटामा-स सतुः सुः सिथ सथुः स स सिव सिम लालटाञ्चक्रे लालटाम्बभूव [य वहि महि
७ लालटिषी ष्ट यास्ताम रन् ष्ठाः यास्थाम् ध्वम
८ लालटिता " रौ रः से साथे ध्वे हे स्वहे स्महे
९ लालटि-ष्यते ष्येते ष्यन्ते ष्यसे ष्येथे ष्यध्वे ष्ये ष्यावहे ष्यामहे [ष्ये ष्यावहि ष्यामहि
१० अलालटि-ष्यत ष्येताम् ष्यन्त ष्यथाः ष्येथाम् ष्यध्वम्

१९६ रठ (रठ्) परिभाषणे ।

१ रारठ्-यते येते यन्ते यसे येथे यध्वे ये यावहे यामहे
२ रारठ्ये-त याताम् रन् थाः याथाम् यध्वम य वहि महि
३ रारठ्-यताम् येताम् यन्ताम् यस्व येथाम् यध्वम् यै यावहै यामहै
४ अरारठ्-यत येताम् यन्त यथाः येथाम यध्वम् ये यावहि यामहि (षि ष्वहि ष्महि
५ अरारठि-ष्ट षाताम् षत ष्ठाः षास्थाम् ड्ढ्वम् ध्वम्
६ रारठाञ्च-क्रे क्राते क्रिरे कृषे क्राथे कृढ्वे क्रे कृवहे कृमहे रारठाम्बभूव रारठामास (य वहि महि
७ रारठिषी-ष्ट यास्ताम् रन् ष्ठा. यास्थाम् ध्वम्
८ रारठिता-" रौ रः से साथे ध्वे हे स्वहे स्महे
९ रारठि-ष्यते ष्येते ष्यन्ते ष्यसे ष्येथे ष्यध्वे ष्ये ष्यावहे ष्यामहे (ष्ये ष्यावहि ष्यामहि
१० अरारठि-ष्यत ष्येताम् ष्यन्त ष्यथाः ष्येथाम् ष्यध्वम्

CC-0. Public Domain. Vipin Kumar Collection, Deoband

Digitized by Madhuban Trust

१९७ पठ (पठ्) व्यक्तायां वाचि ।

१ पापठ्-यते येते यन्ते यसे येथे यध्वे ये यावहे यामहे
२ पापठ्ये-त याताम् रन् थाः याथाम् ध्वम् य वहि महि
३ पापठ्-यताम् येताम् यन्ताम् यस्व येथाम् यध्वम् यै यावहै यामहै
४ अपापठ्-यत येताम् यन्त यथाः येथाम् यध्वम् ये यावहि यामहि (षि ष्वहि ष्महि
५ अपापठि-ष्ट षाताम षत ष्ठाः षाथाम ड्ढ्वम् ध्वम
६ पापठाम्बभू-व वतुः वुः विथ वथुः व व विव विम
पापठाञ्चक्रे पापठामास (य वहि महि
७ पापठिषी-ष्ट यास्ताम् रन् ष्ठाः यास्थाम् ध्वम्
८ पापठिता- " रौ रः से साथे ध्वे हे स्वहे स्महे
९ पापठि-ष्यते ष्येते ष्यन्ते ष्यसे ष्येथे ष्यध्वे ष्ये ष्यावहे ष्यामहे (ष्ये ष्यावहि ष्यामहि
१० अपापठि-ष्यत ष्येताम् ष्यन्त ष्यथाः ष्येथाम् ष्यध्वम्

१९८ वठ (वठ्) स्थौल्ये ।

१ वावठ्-यते येते यन्ते यसे येथे यध्वे ये यावहे यामहे
२ वावठ्ये-त याताम् रन् थाः याथाम् ध्वम् य वहि महि
३ वावठ्-यताम् येताम् यन्ताम् यस्व येथाम् यध्वम् यै यावहै यामहै
४ अवावठ्-यत येताम् यन्त यथाः येथाम् यध्वम् ये यावहि यामहि (षि ष्वहि ष्महि
५ अवावठि-ष्ट षाताम् षत ष्ठाः षाथाम् ड्ढ्वम् ध्वम्
६ वावठाञ्च-क्रे क्राते क्रिरे कृषे क्राथे कृढ्वे क्रे कृवहे कृमहे
वावठाम्बभूव वावठामास (य वहि महि
७ वावठिषी-ष्ट यास्ताम् रन् ष्ठाः यास्थाम् ध्वम्
८ वावठिता- " रौ रः से साथे ध्वे हे स्वहे स्महे
९ वावठि-ष्यते ष्येते ष्यन्ते ष्यसे ष्येथे ष्यध्वे ष्ये ष्यावहे ष्यामहे (ष्ये ष्यावहि ष्यामहि
१० अवावठि-ष्यत ष्येताम् ष्यन्त ष्यथाः ष्येथाम् ष्यध्वम्

१९९ मठ (मठ्) मदनिवासयोश्च ।

१ मामठ्-यते येते यन्ते यसे येथे यध्वे ये यावहे यामहे
२ मामठ्ये-त याताम् रन् थाः याथाम् ध्वम् य वहि महि
३ मामठ्-यताम् येताम् यन्ताम् यस्व येथाम् यध्वम् यै यावहै यामहै
४ अमामठ्-यत येताम् यन्त यथाः येथाम् यध्वम् ये यावहि यामहि (षि ष्वहि ष्महि
५ अमामठि-ष्ट षाताम् षत ष्ठाः षाथाम ड्ढ्वम् ध्वम
६ मामठाञ्च-क्रे क्राते क्रिरे कृषे क्राथे कृढ्वे क्रे कृवहे कृमहे
मामठाम्बभूव मामठामास (य वहि महि
७ मामठिषी-ष्ट यास्ताम् रन् ष्ठाः यास्थाम् ध्वम्
८ मामठिता " रौ रः से साथे ध्वे हे स्वहे स्महे
९ मामठि-ष्यते ष्येते ष्यन्ते ष्यसे ष्येथे ष्यध्वे ष्ये ष्यावहे ष्यामहे (ष्ये ष्यावहि ष्यामहि
१० अमामठि ष्यत ष्येताम् ष्यन्त ष्यथाः ष्येथाम् ष्यध्वम्

२०० कठ (कठ्) कृच्छ्रजीवने ।

१ चाकठ्-यते येते यन्ते यसे येथे यध्वे ये यावहे यामहे
२ चाकठ्ये-त याताम् रन् थाः याथाम् ध्वम् य वहि महि
३ चाकठ्-यताम् येताम् यन्ताम् यस्व येथाम् यध्वम् यै यावहै यामहै
४ अचाकठ्-यत येताम् यन्त यथाः येथाम् यध्वम ये यावहि यामहि (षि ष्वहि ष्महि
५ अचाकठि-ष्ट षाताम् षत ष्ठाः षाथाम् ड्ढ्वम् ध्वम्
६ चाकठाम्बभू-व वतुः वुः विथ वथुः व व विव विम
चाकठाञ्चक्रे चाकठामास (य वहि महि
७ चाकठिषी-ष्ट यास्ताम् रन् ष्ठाः यास्थाम् ध्वम्
चाकठिता- " रौ रः से साथे ध्वे हे स्वहे स्महे
९ चाकठि-ष्यते ष्येते ष्यन्ते ष्यसे ष्येथे ष्यध्वे ष्ये ष्यावहे ष्यामहे (ष्ये ष्यावहि ष्यामहि
१० अचाकठि-ष्यत ष्येताम् ष्यन्त ष्यथाः ष्येथाम् ष्यध्वम्

CC-0. Public Domain. Vipin Kumar Collection, Deoband

Digitized by Madhuban Trust

२०० हठ (हठ्) बलात्कारे ।

१ जाहठ्-यते येते यन्ते यसे येथे यध्वे ये यावहे यामहे
२ जाहठ्ये-त याताम् रन् थाः याथाम् ध्वम् य वहि महि
३ जाहठ्-यताम् येताम् यन्ताम् यस्व येथाम् यध्वम् यै यावहै यामहै
४ अजाहठ्-यत येताम् यन्त यथाः येथाम् यध्वम् ये यावहि यामहि (षि ष्वहि ष्महि
५ अजाहठि-ष्ट षाताम् षत ष्ठाः षाथाम् ड्ढ्वम् ध्वम्
६ जाहठाञ्च-क्रे क्राते क्रिरे कृषे क्राथे कृढ्वे क्रे कृवहे कृमहे जाहठाम्बभूव जाहठामास (य वहि महि
७ जाहठिषी-ष्ट यास्ताम् रन् ष्ठाः यास्थाम् ध्वम्
८ जाहठिता- " रौ रः से साथे ध्वे हे स्वहे स्महे
९ जाहठि-ष्यते ष्येते ष्यन्ते ष्यसे ष्येथे ष्यध्वे ष्ये ष्यावहे ष्यामहे (ष्ये ष्यावहि ष्यामहि
१० अजाहठि-ष्यत ष्येताम् ष्यन्त ष्यथाः ष्येथाम् ष्यध्वम्

२०२ रुठ (रुठ्) उपघाते ।

१ रोरुठ्-यते येते यन्ते यसे येथे यध्वे ये यावहे यामहे
२ रोरुठ्ये-त याताम् रन् थाः याथाम् ध्वम् य वहि महि
३ रोरुठ्-यताम् येताम् यन्ताम् यस्व येथाम् यध्वम् यै यावहै यावहै
४ अरोरुठ्-यत येताम् यन्त यथाः येथाम् यध्वम् ये यावहि यामहि (षि ष्वहि ष्महि
५ अरोरुठि-ष्ट षाताम् षत ष्ठाः षाथाम् ड्ढ्वम् ध्वम्
६ रोरुठाञ्च-क्रे क्राते क्रिरे कृषे क्राथे कृढ्वे क्रे कृवहे कृमहे रोरुठाम्बभूव रोरुठामास (य वहि महि
७ रोरुठिषी-ष्ट यास्ताम् रन् ष्ठाः यास्थाम् ध्वम्
८ रोरुठिता- " रौ रः से साथे ध्वे हे स्वहे स्महे
९ रोरुठि-ष्यते ष्येते ष्यन्ते ष्यसे ष्येथे ष्यध्वे ष्ये ष्यावहे ष्यामहे (ष्ये ष्यावहि ष्यामहि
१० अरोरुठि-ष्यत ष्येताम् ष्यन्त ष्यथाः ष्येथाम् ष्यध्वम्

२०३ लुठ (लुठ्) उपघाते ।

१ लोलुठ्-यते येते यन्ते यसे येथे यध्वे ये यावहे यामहे
२ लोलुठ्ये-त याताम् रन् थाः याथाम् ध्वम् य वहि महि
३ लोलुठ्-यताम् येताम् यन्ताम् यस्व येथाम् यध्वम् यै यावहै यामहै
४ अलोलुठ्-यत येताम् यन्त यथाः येथाम् यध्वम् ये यावहि यामहि (षि ष्वहि ष्महि
५ अलोलुठि-ष्ट षाताम् षत ष्ठाः षाथाम् ड्ढ्वम् ध्वम्
६ लोलुठाञ्च-क्रे क्राते क्रिरे कृषे क्राथे कृढ्वे क्रे कृवहे कृमहे लोलुठाम्बभूव लोलुठामास (य वहि महि
७ लोलुठिषी-ष्ट यास्ताम् रन् ष्ठाः यास्थाम् ध्वम्
८ लोलुठिता- " रौ रः से साथे ध्वे हे स्वहे स्महे
९ लोलुठि-ष्यते ष्येते ष्यन्ते ष्यसे ष्येथे ष्यध्वे ष्ये ष्यावहे ष्यामहे (ष्ये ष्यावहि ष्यामहि
१० अलोलुठि-ष्यत ष्येताम् ष्यन्त ष्यथाः ष्येथाम् ष्यध्वम्

२०४ पिठ (पिठ्) हिंसासंक्लेसनयोः ।

१ पेपिठ्-यते येते यन्ते यसे येथे यध्वे ये यावहे यामहे
२ पेपिठ्ये-त याताम् रन् थाः याथाम् ध्वम् य वहि महि
३ पेपिठ्-यताम् येताम् यन्ताम् यस्व येथाम् यध्वम् यै यावहै यामहै
४ अपेपिठ्-यत येताम् यन्त यथाः येथाम् यध्वम् ये यावहि यामहि (षि ष्वहि ष्महि
५ अपेपिठि-ष्ट षाताम् षत ष्ठाः षाथाम् ड्ढ्वम् ध्वम्
६ पेपिठाम्बभू-व वतुः वुः विथ वथुः व व विव विम पेपिठाञ्चक्रे पेपिठामास (य वहि महि
७ पेपिठिषी-ष्ट यास्ताम् रन् ष्ठाः यास्थाम् ध्वम्
८ पेपिठिता- " रौ रः से साथे ध्वे हे स्वहे स्महे
९ पेपिठि-ष्यते ष्येसे ष्यन्ते ष्यसे ष्येथे ष्यध्वे ष्ये ष्यावहे ष्यामहे (ष्ये ष्यावहि ष्यामहि
१० अपेपिठि-ष्यत ष्येताम् ष्यन्त ष्यथाः ष्येथाम् ष्यध्वम्

CC-0. Public Domain. Vipin Kumar Collection, Deoband

Digitized by Madhuban Trust

२०५ शठ (शठ्) कैतवे च ।

१ शाशठ्–यते येते यन्ते यसे येथे यध्वे ये यावहे यामहे
२ शाशठ्ये–त याताम् रन् थाः याथाम् ध्वम् य वहि महि
३ शाशठ्–यताम् येताम् यन्ताम् यस्व येथाम् यध्वम् यै यावहै यामहै
४ अशाशठ्–यत येताम् यन्त यथाः येथाम् यध्वम् ये यावहि यामहि (षि ष्वहि ष्महि
५ अशाशठि–ष्ट षाताम् षत ष्ठाः षाथाम् ड्ढ्वम् ध्वम्
६ शाशठाम्बभू–व वतुः वुः विथ वथुः व व विव विम शाशठाञ्चक्रे शाशठामास (य वहि महि
७ शाशठिषी–ष्ट यास्ताम् रन् ष्ठाः यास्थाम् ध्वम्
८ शाशठिता– " रौ रः से साथे ध्वे हे स्वहे स्महे
९ शाशठि–ष्यते ष्येते ष्यन्ते ष्यसे ष्येथे ष्यध्वे ष्ये ष्यावहे ष्यामहे (ष्ये ष्यावहि ष्यामहि
१०अशाशठि-ष्यत ष्येताम् ष्यन्त ष्यथाः ष्येथाम् ष्यध्वम्

२०७ कुठु (कुण्ठ्) आलस्ये च ।

१ चोकुण्ठ्–यते येते यन्ते यसे येथे यध्वे ये यावहे यामहे
२चोकुण्ठ्ये–त याताम् रन् थाः याथाम् ध्वम् य वहि महि
३चोकुण्ठ्–यताम् येताम् यन्ताम् यस्व येथाम् यध्वम् यै यावहै यामहै
४ अचोकुण्ठ्–यत येताम् यन्त यथाः येथाम् यध्वम् ये यावहि यामहि (षि ष्वहि ष्महि
५अचोकुण्ठि–ष्ट षाताम् षत ष्ठाः षाथाम् ड्ढ्वम् ध्वम्
६ चोकुण्ठामा–स सतुः सुः सिथ सथुः स स सिव सिम चोकुण्ठाञ्चक्रे चोकुण्ठाम्बभूव (य वहि महि
७ चोकुण्ठिषी-ष्ट यास्ताम् रन् ष्ठाः यास्थाम् ध्वम्
८ चोकुण्ठिता– " रौ रः से साथे ध्वे हे स्वहे स्महे
९ चोकुण्ठि–ष्यते ष्येते ष्यन्ते ष्यसे ष्येथे ष्यध्वे ष्ये ष्यावहे ष्यामहे (ष्ये ष्यावहि ष्यामहि
१०अचोकुण्ठि-ष्यत ष्येताम् ष्यन्त ष्यथाः ष्येथाम् ष्यध्वम्

२०६ शुठ (शुठ्) गतिप्रतीघाते ।

१ शोशुठ्–यते येते यन्ते यसे येथे यध्वे ये यावहे यामहे
२शोशुठ्ये–त याताम रन् थाः याथाम् ध्वम् य वहि महि
३ शोशुठ्–यताम् येताम् यन्ताम यस्व येथाम् यध्वम् यै यावहै यामहै
४ अशोशुठ्–यत येताम् यन्त यथाः येथाम् यध्वम् ये यावहि यामहि (षि ष्वहि ष्महि
५ अशोशुठि–ष्ट षाताम् षत ष्ठाः षाथाम् ड्ढ्वम् ध्वम्
६ शोशुठाम्बभू–व वतुः वुः विथ वथुः व व विव विम शोशुठाञ्चक्रे शोशुठामास (य वहि महि
७ शोशुठिषी–ष्ट यास्ताम् रन् ष्ठाः यास्थाम् ध्वम्
८ शोशुठिता– " रौ रः से साथे ध्वे हे स्वहे स्महे
९ शोशुठि-ष्यते ष्येते ष्यन्ते ष्यसे ष्येथे ष्यध्वे ष्ये ष्यावहे ष्यामहे (ष्ये ष्यावहि ष्यामहि
१०अशोशुठि-ष्यत ष्येताम् ष्यन्त ष्यथाः ष्येथाम् ष्यध्वम्

२०८ लुठु (लुण्ठ्) आलस्ये च ।

१ लोलुण्ठ्–यते येते यन्ते यसे येथे यध्वे ये यावहे यामहे
२ लोलुण्ठ्ये-त याताम रन् थाः याथाम् ध्वम् य वहि महि
३ लोलुण्ठ्–यताम् येताम् यन्ताम यस्व येथाम् यध्वम् यै यावहै यामहे
४ अलोलुण्ठ्-यत येताम् यन्त यथाः येथाम् यध्वम् ये यावहि यामहि (षि ष्वहि ष्महि
५ अलोलुण्ठि-ष्ट षाताम षत ष्ठाः षाथाम् ड्ढ्वम् ध्वम
६ लोलुण्ठामा–स सतुः सुः सिथ सथुः स स सिव सिम लोलुण्ठाञ्चक्रे लोलुण्ठाम्बभूव (य वहि महि
७ लोलुण्ठिषी-ष्ट यास्ताम् रन् ष्ठाः यास्थाम् ध्वम्
८ लोलुण्ठिता– " रौ रः से साथे ध्वे हे स्वहे स्महे
९ लोलुण्ठि-ष्यते ष्येते ष्यन्ते ष्यसे ष्येथे ष्यध्वे ष्ये ष्यावहे ष्यामहे (ष्ये ष्यावहि ष्यामहि
१० अलोलुण्ठि-ष्यत ष्येताम् ष्यन्त ष्यथाः ष्येथाम् ष्यध्वम्

CC-0. Public Domain. Vipin Kumar Collection, Deoband

Digitized by Madhuban Trust

२०९ शुठु (शुण्ठ्) शोषणे ।

१ शोशुण्ठ्-यते येते यन्ते यसे येथे यध्वे ये यावहे यामहे
२ शोशुण्ठ्ये-त याताम् रन् थाः याथाम् ध्वम् य वहि महि
३ शोशुण्ठ्-यताम् येताम् यन्ताम् यस्व येथाम् यध्वम् यै यावहै यामहै
४ अशोशुण्ठ्-यत येताम् यन्त यथाः येथाम् यध्वम् ये यावहि यामहि (षि ष्वहि ष्महि
५ अशोशुण्ठि-ष्ट षाताम् षत ष्ठाः षाथाम् ड्ढ्वम् ध्वम्
६ शोशुण्ठाम्बभू-व वतु वुः विथ वथुः व व विव विम शोशुण्ठाश्चक्रे शोशुण्ठामास (य वहि महि
७ शोशुण्ठिषी-ष्ट यास्ताम् रन् ष्ठाः यास्थाम् ध्वम्
८ शोशुण्ठिता- " रौ रः से साथे ध्वे हे स्वहे स्महे
९ शोशुण्ठि-ष्यते ष्येते ष्यन्ते ष्यसे ष्येथे ष्यध्वे ष्ये ष्यावहे ष्यामहे (ष्ये ष्यावहि ष्यामहि
१० अशोशुण्ठि-ष्यत ष्येताम् ष्यन्त ष्यथाः ष्येथाम् ष्यध्वम्

२११ पुडु (पुण्ड्) प्रमर्दने ।

१ पोपुण्ड्-यते येते यन्ते यसे येथे यध्वे ये यावहे यामहे
२ पोपुण्ड्ये-त याताम् रन् थाः याथाम् ध्वम् य वहि महि
३ पोपुण्ड्-यताम् येताम् यन्ताम् यस्व येथाम् यध्वम् यै यावहै यामहै
४ अपोपुण्ड्-यत येताम् यन्त यथाः येथाम् यध्वम् ये यावहि यामहि (षि ष्वहि ष्महि
५ अपोपुण्डि-ष्ट षाताम् षत ष्ठाः षाथाम् ड्ढ्वम् ध्वम्
६ पोपुण्डाम्बभू-व वतुः वुः विथ वथुः व व विव विम पोपुण्डाश्चक्रे पोपुण्डामास (य वहि महि
७ पोपुण्डिषी-ष्ट यास्ताम् रन् ष्ठाः यास्थाम् ध्वम्
८ पोपुण्डिता- " रौ रः से साथे ध्वे हे स्वहे स्महे
९ पोपुण्डि-ष्यते ष्येते ष्यन्ते ष्यसे ष्येथे ष्यध्वे ष्ये ष्यावहे ष्यामहे (ष्ये ष्यावहि ष्यामहि
१० अपोपुण्डि-ष्यत ष्येताम् ष्यन्त ष्यथाः ष्येथाम् ष्यध्वम्

२१० रुठु (रुण्ठ्) गतौ ।

१ रोरुण्ठ्-यते येते यन्ते यसे येथे यध्वे ये यावहे यामहे
२ रोरुण्ठ्ये-त याताम् रन् थाः याथाम् ध्वम् य वहि महि
३ रोरुण्ठ्-यताम् येताम् यन्ताम् यस्व येथाम् यध्वम् यै यावहै यामहै
४ अरोरुण्ठ्-यत येताम् यन्त यथाः येथाम् यध्वम् ये यावहि यामहि (षि ष्वहि ष्महि
५ अरोरुण्ठि-ष्ट षाताम् षत ष्ठाः षाथाम् ड्ढ्वम् ध्वम्
६ रोरुण्ठाञ्च-क्रे क्राते क्रिरे कृषे क्राथे कृढ्वे क्रे कृवहे कृमहे रोरुण्ठाम्बभूव रोरुण्ठामास (य वहि महि
७ रोरुण्ठिषी-ष्ट यास्ताम् रन् ष्ठाः यास्थाम् ध्वम्
८ रोरुण्ठिता- " रौ रः से साथे ध्वे हे स्वहे स्महे
९ रोरुण्ठि-ष्यते ष्येते ष्यन्ते ष्यसे ष्येथे ष्यध्वे ष्ये ष्यावहे ष्यामहे (ष्ये ष्यावहि ष्यामहि
१० अरोरुण्ठि-ष्यत ष्येताम् ष्यन्त ष्यथाः ष्येथाम् ष्यध्वम्

२१२ मुडु (मुण्ड्) खण्डने च ।

१ मोमुण्ड्-यते येते यन्ते यसे येथे यध्वे ये यावहे यामहे
२ मोमुण्ड्ये-त याताम् रन् थाः याथाम् ध्वम् य वहि महि
३ मोमुण्ड्-यताम् येताम् यन्ताम् यस्व येथाम् यध्वम् यै यावहै यामहै
४ अमोमुण्ड्-यत येताम् यन्त यथाः येथाम् यध्वम् ये यावहि यामहि (षि ष्वहि ष्महि
५ अमोमुण्डि-ष्ट षाताम् षत ष्ठाः षाथाम् ड्ढ्वम् ध्वम्
६ मोमुण्डाञ्च-क्रे क्राते क्रिरे कृषे क्राथे कृढ्वे क्रे कृवहे कृमहे मोमुण्डाम्बभूव मोमुण्डामास (य वहि महि
७ मोमुण्डिषी-ष्ट यास्ताम् रन् ष्ठाः यास्थाम् ध्वम्
८ मोमुण्डिता " रौ रः से साथे ध्वे हे स्वहे स्महे
९ मोमुण्डि-ष्यते ष्येते ष्यन्ते ष्यसे ष्येथे ष्यध्वे ष्ये ष्यावहे ष्यामहे (ष्ये ष्यावहि ष्यामहि
१० अमोमुण्डि-ष्यत ष्येताम् ष्यन्त ष्यथाः ष्येथाम् ष्यध्वम्

CC-0. Public Domain. Vipin Kumar Collection, Deoband

Digitized by Madhuban Trust

२१३ मडु (मण्ड्) भूषायाम् ।

१ मामण्ड्-यते येते यन्ते यसे येथे यध्वे ये यावहे यामहे
२ मामण्ड्ये-त याताम् रन् थाः याथाम् ध्वम् य वहि महि
३ मामण्ड्-यताम् येताम् यन्ताम् यस्व येथाम् यध्वम् यै यावहै यामहै
४ अमामण्ड्-यत येताम् यन्त यथाः येथाम् यध्वम् ये यावहि यामहि (षि ष्वहि ष्महि
५ अमामण्डि-ष्ट षाताम् षत ष्ठाः षाथाम् ड्ढ्वम् ध्वम्
६ मामण्डामा-स सतुः सुः सिथ सथुः स स सिव सिम
मामण्डाञ्चक्रे मामण्डाम्बभूव (य वहि महि
७ मामण्डिषी-ष्ट यास्ताम् रन् ष्ठाः यास्थाम् ध्वम्
८ मामण्डिता- " रौ रः से साथे ध्वे हे स्वहे स्महे
९ मामण्डि-ष्यते ष्येते ष्यन्ते ष्यसे ष्येथे ष्यध्वे ष्ये ष्यावहे ष्यामहे (ष्ये ष्यावहि ष्यामहि
१० अमामण्डि-ष्यत ष्येताम् ष्यन्त ष्यथाः ष्येथाम् ष्यध्वम्

२१४ गडु (गण्ड्) वदनैकदेशे ।

१ जागण्ड्-यते येते यन्ते यसे येथे यध्वे ये यावहे यामहे
२ जागण्ड्ये-त याताम् रन् थाः याथाम् ध्वम् य वहि महि
३ जागण्ड्-यताम् येताम् यन्ताम् यस्व येथाम् यध्वम् यै यावहै यामहै
४ अजागण्ड्-यत येताम् यन्त यथाः येथाम् यध्वम् ये यावहि यामहि (षि ष्वहि ष्महि
५ अजागण्डि-ष्ट षाताम् षत ष्ठाः षाथाम् ड्ढ्वम् ध्वम्
६ जागण्डामा-स सतुः सुः सिथ सथुः स स सिव सिम
जागण्डाञ्चक्रे जागण्डाम्बभूव (य वहि महि
७ जागण्डिषी-ष्ट यास्ताम् रन् ष्ठाः यास्थाम् ध्वम्
८ जागण्डिता- " रौ रः से साथे ध्वे हे स्वहे स्महे
९ जागण्डि-ष्यते ष्येते ष्यन्ते ष्यसे ष्येथे ष्यध्वे ष्ये ष्यावहे ष्यामहे (ष्ये ष्यावहि ष्यामहि
१० अजागण्डि-ष्यत ष्येताम् ष्यन्त ष्यथाः ष्येथाम् ष्यध्वम्

२१५ शौडृ (शौड्) गर्वे ।

१ शोशौड्-यते येते यन्ते यसे येथे यध्वे ये यावहे यामहे
२ शोशौड्ये-त याताम् रन् थाः याथाम् ध्वम् य वहि महि
३ शोशौड्-यताम् येताम् यन्ताम् यस्व येथाम् यध्वम् यै यावहै यामहै
४ अशोशौड्-यत येताम् यन्त यथाः येथाम् यध्वम् ये यावहि यामहि (षि ष्वहि ष्महि
५ अशोशौडि-ष्ट षाताम् षत ष्ठाः षाथाम् ड्ढ्वम् ध्वम्
६ शोशौडाम्बभू-व वतुः वुः विथ वथुः व व विव विम
शोशौडाञ्चक्रे शोशौडामास (य वहि महि
७ शोशौडिषी-ष्ट यास्ताम् रन् ष्ठाः यास्थाम् ध्वम्
८ शोशौडिता- " रौ रः से साथे ध्वे हे स्वहे स्महे
९ शोशौडि-ष्यते ष्येते ष्यन्ते ष्यसे ष्येथे ष्यध्वे ष्ये ष्यावहे ष्यामहे (ष्ये ष्यावहि ष्यामहि
१० अशोशौडि-ष्यत ष्येताम् ष्यन्त ष्यथाः ष्येथाम् ष्यध्वम्

२१६ यौडृ (यौड्) संबन्धे ।

१ योयौड्-यते येते यन्ते यसे येथे यध्वे ये यावहे यामहे
२ योयौड्ये-त याताम् रन् थाः याथाम् ध्वम् य वहि महि
३ योयौड्-यताम् येताम् यन्ताम् यस्व येथाम् यध्वम् यै यावहै यामहै
४ अयोयौड्-यत येताम् यन्त यथाः येथाम् यध्वम् ये यावहि यामहि (षि ष्वहि ष्महि
५ अयोयौडि-ष्ट षाताम् षत ष्ठाः षाथाम् ड्ढ्वम् ध्वम्
६ योयौडाम्बभू-व वतुः वुः विथ वथुः व व विव विम
योयौडाञ्चक्रे योयौडामास (य वहि महि
७ योयौडिषी-ष्ट यास्ताम् रन् ष्ठाः यास्थाम् ध्वम्
८ योयौडिता- " रौ रः से साथे ध्वे हे स्वहे स्महे
९ योयौडि-ष्यते ष्येते ष्यन्ते ष्यसे ष्येथे ष्यध्वे ष्ये ष्यावहे ष्यामहे (ष्ये ष्यावहि ष्यामहि
१० अयोयौडि-ष्यत ष्येताम् ष्यन्त ष्यथाः ष्येथाम् ष्यध्वम्

CC-0. Public Domain. Vipin Kumar Collection, Deoband

Digitized by Madhuban Trust

२१७ मेड (मेड्) उन्मादे ।

१ मेमेड्-यते येते यन्ते यसे येथे यध्वे ये यावहे यामहे
२ मेमेड्ये-त याताम् रन् थाः याथाम् ध्वम् य वहि महि
३ मेमेड्-यताम् येताम् यन्ताम् यस्व येथाम् यध्वम् यै यावहै यामहै
४ अमेमेड्-यत येताम् यन्त यथाः येथाम् यध्वम् ये यावहि यामहि (षि ष्वहि ष्महि
५ अमेमेडि-ष्ट षाताम् षत ष्ठाः याथाम् ड्ढ्वम् ध्वम्
६ मेमेडाञ्च-के काते किरे कृषे काथे कृढ्वे के कृवहे कृमहे मेमेडाम्बभूव मेमेडामास (य वहि महि
७ मेमेडिषी-ष्ट यास्ताम् रन् ष्ठाः यास्थाम् ध्वम्
८ मेमेडिता- " रौ रः से साथे ध्वे हे स्वहे स्महे
९ मेमेडि-ष्यते ष्येते ष्यन्ते ष्यसे ष्येथे ष्यध्वे ष्ये ष्यावहे ष्यामहे (ष्ये ष्यावहि ष्यामहि
१० अमेमेडि-ष्यत ष्येताम् ष्यन्त ष्यथाः ष्येथाम् ष्यध्वम्

२१८ म्रेडृ (म्रेड्) उन्मादे ।

१ मेम्रेड्-यते येते यन्ते यसे येथे यध्वे ये यावहे यामहे
२ मेम्रेड्ये-त याताम् रन् थाः याथाम् ध्वम् य वहि महि
३ मेम्रेड्-यताम् येताम् यन्ताम् यस्व येथाम् यध्वम् यै यावहै यावहै
४ अमेम्रेड्-यत येताम् यन्त यथाः येथाम् यध्वम् ये यावहि यामहि (षि ष्वहि ष्महि
५ अमेम्रेडि-ष्ट षाताम् षत ष्ठाः षाथाम् ड्ढ्वम् ध्वम्
६ मेम्रेडाञ्च-के काते किरे कृषे काथे कृढ्वे के कृवहे कृमहे मेम्रेडाम्बभूव मेम्रेडामास (य वहि महि
७ मेम्रेडिषी-ष्ट यास्ताम् रन् ष्ठाः यास्थाम् ध्वम्
८ मेम्रेडिता- " रौ रः से साथे ध्वे हे स्वहे स्महे
९ मेम्रेडि-ष्यते ष्येते ष्यन्ते ष्यसे ष्येथे ष्यध्वे ष्ये ष्यावहे ष्यामहे (ष्ये ष्यावहि ष्यामहि
१० अमेम्रेडि-ष्यत ष्येताम् ष्यन्त ष्यथाः ष्येथाम् ष्यध्वम्

२१९ म्लेडृ (म्लेड्) उन्मादे ।

१ मेम्लेड्-यते येते यन्ते यसे येथे यध्वे ये यावहे यामहे
२ मेम्लेड्ये-त याताम् रन् थाः याथाम् ध्वम् य वहि महि
३ मेम्लेड्-यताम् येताम् यन्ताम् यस्व येथाम् यध्वम् यै यावहै यामहै
४ अमेम्लेड्-यत येताम् यन्त यथाः येथाम् यध्वम् ये यावहि यामहि (षि ष्वहि ष्महि
५ अमेम्लेडि-ष्ट षाताम् षत ष्ठाः षाथाम् ड्ढ्वम् ध्वम्
६ मेम्लेडाञ्च-के काते किरे कृषे काथे कृढ्वे के कृवहे कृमहे मेम्लेडाम्बभूव मेम्लेडामास (य वहि महि
७ मेम्लेडिषी-ष्ट यास्ताम् रन् ष्ठाः यास्थाम् ध्वम्
८ मेम्लेडिता- " रौ रः से साथे ध्वे हे स्वहे स्महे
९ मेम्लेडि-ष्यते ष्येते ष्यन्ते ष्यसे ष्येथे ष्यध्वे ष्ये ष्यावहे ष्यामहे (ष्ये ष्यावहि ष्यामहि
१० अमेम्लेडि-ष्यत ष्येताम् ष्यन्त ष्यथाः ष्येथाम् ष्यध्वम्

२२० लोडृ (लोड्) उन्मादे ।

१ लोलोड्-यते येते यन्ते यसे येथे यध्वे ये यावहे याम...
२ लोलोड्ये-त याताम् रन् थाः याथाम् ध्वम् य वहि म...
३ लोलोड्-यताम् येताम् यन्ताम् यस्व येथाम् यध्वम् यै यावहै यामहै
४ अलोलोड्-यत येताम् यन्त यथाः येथाम् यध्वम् ये यावहि यामहि (षि ष्वहि ष्महि
५ अलोलोडि-ष्ट षाताम् षत ष्ठाः षाथाम् ड्ढ्वम् ध्वम्
६ लोलोडाम्बभू-व वतुः वुः विथ वथुः व व विव विम लोलोडाञ्चके लोलोडामास (य वहि महि
७ लोलोडिषी-ष्ट यास्ताम् रन् ष्ठाः यास्थाम् ध्वम्
८ लोलोडिता- " रौ रः से साथे ध्वे हे स्वहे स्महे
९ लोलोडि-ष्यते ष्येते ष्यन्ते ष्यसे ष्येथे ष्यध्वे ष्ये ष्यावहे ष्यामहे (ष्ये ष्यावहि ष्यामहि
१० अलोलोडि-ष्यत ष्येताम् ष्यन्त ष्यथाः ष्येथाम् ष्यध्वम्

CC-0. Public Domain. Vipin Kumar Collection, Deoband

Digitized by Madhuban Trust

२२१ लौड़ (लौड़) उन्मादे ।

१ लोलौड्-यते येते यन्ते यसे येथे यध्वे ये यावहे यामहे
२ लोलौड्ये-त याताम् रन् थाः याथाम् ध्वम् य वहि महि
३ लोलौड्-यताम् येताम् यन्ताम् यस्व येथाम् यध्वम् यै यावहै यामहै
४ अलोलौड्-यत येताम् यन्त यथाः येथाम यध्वम् ये यावहि यामहि (षि ष्वहि ष्महि
५ अलोलौडि-ष्ट षाताम् षत ठाः षाथाम् ड्ढ्वम् ध्वम
६ लोलौडाम्बभू-व वतुः वुः विथ वथुः व व विव विम लोलौडाञ्चक्रे लोलौडामास (य वहि महि
७ लोलौडिषी-ष्ट यास्ताम् रन् ष्ठाः यास्थाम ध्वम्
८ लोलौडिता-" रौ रः से साथे ध्वे हे स्वहे स्महे
९ लोलौडि-ष्यते ष्येते ष्यन्ते ष्यसे ष्येथे ष्यध्वे ष्ये ष्यावहे ष्यामहे (ष्ये ष्यावहि ष्यामहि
१०अलोलौडि-ष्यत ष्येताम् ष्यन्त ष्यथाः ष्येथाम् ष्यध्वम्

२२३ रौड़ (रौड़) अनादरे ।

१ रोरौड्-यते येते यन्ते यसे येथे यध्वे ये यावहे यामहे
२रोरौड्ये-त याताम् रन् थाः यांथाम् ध्वम् य वहि महि
३ रोरौड्-यताम् येताम् यन्ताम् यस्व येथाम् यध्वम् यै यावहै यामहै
४ अरोरौड्-यत येताम् यन्त यथाः येथाम् यध्वम् ये यावहि यामहि (षि ष्वहि ष्महि
५ अरोरौडि-ष्ट षाताम षत ष्ठाः षाथाम् ड्ढ्वम् ध्वम्
६ रोरौडाम्बभू-व वतुः वुः विथ वथुः व व विव विम रोरौडाञ्चक्रे रोरौडामास (य वहि महि
७ रोरौडिषी-ष्ट यास्ताम् रन् ष्ठाः यास्थाम् ध्वम्
८ रोरौडिता-" रौ रः से साथे ध्वे हे स्वहे स्महे
९ रोरौडि-ष्यते ष्येते ष्यन्ते ष्यसे ष्येथे ष्यध्वे ष्ये ष्यावहे ष्यामहे (ष्ये ष्यावहि ष्यामहि
१०अरोरौडि-ष्यत ष्येताम् ष्यन्त ष्यथाः ष्येथाम् ष्यध्वम्

२२२ रोड़ (रोड़) अनादरे ।

१ रोरोड्-यते येते यन्ते यसे येथे यध्वे ये यावहे यामहे
२रोरोड्ये-त याताम् रन् थाः याथाम् ध्वम् य वहि महि
३रोरोड्-यताम् येताम् यन्ताम् यस्व येथाम् यध्वम् यै यावहै यामहै
४ अरोरोड्-यत येताम् यन्त यथाः येथाम् यध्वम् ये यावहि यामहि (षि ष्वहि ष्महि
५अरोरोडि-ष्ट षाताम् षत ष्ठाः षाथाम् ड्ढ्वम् ध्वम्
६ रोरोडामा-स सतुः सुः सिथ सथुः स स सिव सिम रोरोडाञ्चक्रे रोरोडाम्बभूव (य वहि महि
७ रोरोडिषी-ष्ट यास्ताम् रन् ष्ठाः यास्थाम् ध्वम्
८ रोरोडिता-" रौ रः से साथे ध्वे हे स्वहे स्महे
९ रोरोडि-ष्यते ष्येते ष्यन्ते ष्यसे ष्येथे ष्यध्वे ष्ये ष्यावहे ष्यामहे (ष्ये ष्यावहि ष्यामहि
१०अरोरोडि-ष्यत ष्येताम् ष्यन्त ष्यथाः ष्येथाम् ष्यध्वम

२२४ तौड़ (तौड़) अनादरे ।

१ तोतौड्-यते येते यन्ते यसे येथे यध्वे ये यावहे यामहे
२ तोतौड्ये-त याताम् रन् थाः याथाम् ध्वम् य वहि महि
३ तोतौड्-यताम् येताम् यन्ताम यस्व येथाम यध्वम् यै यावहै यामहै
४ अतोतौड्-यत येताम् यन्त यथाः येथाम् यध्वम ये यावहि यामहि (षि ष्वहि ष्महि
५ अतोतौडि-ष्ट षाताम षत ष्ठाः षाथाम् ड्ढ्वम् ध्वम
६ तोतौडामा-स सतुः सुः सिथ सथुः स स सिव सिम तोतौडाञ्चक्रे तोतौडाम्बभूव (य वहि महि
७ तोतौडिषी-ष्ट यास्ताम् रन् ष्ठाः यास्थाम् ध्वम्
८ तोतौडिता-" रौ रः से साथे ध्वे हे स्वहे स्महे
९ तोतौडि-ष्यते ष्येते ष्यन्ते ष्यसे ष्येथे ष्यध्वे ष्ये ष्यावहे ष्यामहे (ष्ये ष्यावहि ष्यामहि
१० अतोतौडि-ष्यत ष्येताम् ष्यन्त ष्यथाः ष्येथाम् ष्यध्वम

CC-0. Public Domain. Vipin Kumar Collection, Deoband

Digitized by Madhuban Trust

२२५ क्रीडृ (क्रीड्) विहारे ।

१ चेक्रीड्-यते येते यन्ते यसे येथे यध्वे ये यावहे यामहे
२ चेक्रीड्ये-त याताम् रन् थाः याथाम् ध्वम् य वहि महि
३ चेक्रीड्-यताम् येताम् यन्ताम् यस्व येथाम् यध्वम् यै यावहै यामहै
४ अचेक्रीड्-यत येताम् यन्त यथाः येथाम् यध्वम् ये यावहि यामहि (षि ष्वहि ष्महि
५ अचेक्रीडि-ष्ट षाताम् षत ठाः षाथाम् ड्ढ्वम् ध्वम्
६ चेक्रीडाम्बभू-व वतुः वुः विथ वथुः व व विव विम चेक्रीडाञ्चक्रे चेक्रीडामास (य वहि महि
७ चेक्रीडिषी-ष्ट यास्ताम् रन् ष्ठाः यास्थाम् ध्वम्
८ चेक्रीडिता- " रौ रः से साथे ध्वे हे स्वहे स्महे
९ चेक्रीडि-ष्यते ष्येते ष्यन्ते ष्यसे ष्येथे ष्यध्वे ष्ये ष्यावहे ष्यामहे (ष्ये ष्यावहि ष्यामहि
१०अचेक्रीडि-ष्यत ष्येताम् ष्यन्त ष्यथाः ष्येथाम् ष्यध्वम्

२२६ तुडृ (तुड्) तोडने ।

१ तोतुड्-यते येते यन्ते यसे येथे यध्वे ये यावहे यामहे
२तोतुड्ये-त याताम् रन् थाः याथाम् ध्वम् य वहि महि
३ तोतुड्-यताम् येताम् यन्ताम् यस्व येथाम् यध्वम् यै यावहै यामहै
४ अतोतुड्-यत येताम् यन्त यथाः येथाम् यध्वम् ये यावहि यामहि (षि ष्वहि ष्महि
५ अतोतुडि-ष्ट षाताम् षत ष्ठाः षाथाम् ड्ढ्वम् ध्वम्
६ तोतुडाम्बभू-व वतुः वुः विथ वथुः व व विव विम तोतुडाञ्चक्रे तोतुडामास (य वहि महि
७ तोतुडिषी-ष्ट यास्ताम् रन् ष्ठाः यास्थाम् ध्वम्
८ तोतुडिता- " रौ रः से साथे ध्वे हे स्वहे स्महे
९ तोतुडि-ष्यते ष्येते ष्यन्ते ष्यसे ष्येथे ष्यध्वे ष्ये ष्यावहे ष्यामहे (ष्ये ष्यावहि ष्यामहि
१०अतोतुडि-ष्यत ष्येताम् ष्यन्त ष्यथाः ष्येथाम् ष्यध्वम्

२२७ तूडृ (तूड्) तोडने ।

१ तोतूड्-यते येते यन्ते यसे येथे यध्वे ये यावहे यामहे
२तोतूड्ये-त याताम् रन् थाः याथाम् ध्वम् य वहि महि
३तोतूड्-यताम् येताम् यन्ताम् यस्व येथाम् यध्वम् यै यावहै यामहै
४ अतोतूड्-यत येताम् यन्त यथाः येथाम् यध्वम् ये यावहि यामहि (षि ष्वहि ष्महि
५अतोतूडि-ष्ट षाताम् षत ष्ठाः षाथाम् ड्ढ्वम् ध्वम्
६ तोतूडामा-स सतुः सुः सिथ सथुः स स सिव सिम तोतूडाञ्चक्रे तोतूडाम्बभूव (य वहि महि
७ तोतूडिषी-ष्ट यास्ताम् रन् ष्ठाः यास्थाम् ध्वम्
८ तोतूडिता- " रौ रः से साथे ध्वे हे स्वहे स्महे
९ तोतूडि-ष्यते ष्येते ष्यन्ते ष्यसे ष्येथे ष्यध्वे ष्ये ष्यावहे ष्यामहे (ष्ये ष्यावहि ष्यामहि
१०अतोतूडि-ष्यत ष्येताम् ष्यन्त ष्यथाः ष्येथाम् ष्यध्वम्

२२८ तोडृ (तोड्) तोडने ।

१ तोतोड्-यते येते यन्ते यसे येथे यध्वे ये यावहे यामहे
२ तोतोड्ये-त याताम् रन् थाः याथाम् ध्वम् य वहि महि
३ तोतोड्-यताम् येताम् यन्ताम् यस्व येथाम् यध्वम् यै यावहै यामहै
४ अतोतोड्-यत येताम् यन्त यथाः येथाम् यध्वम् ये यावहि यामहि (षि ष्वहि ष्महि
५ अतोतोडि-ष्ट षाताम् षत ष्ठाः षाथाम् ड्ढ्वम् ध्वम्
६ तोतोडामा-स सतुः सुः सिथ सथुः स स सिव सिम तोतोडाञ्चक्रे तोतोडाम्बभूव (य वहि महि
७ तोतोडिषी-ष्ट यास्ताम् रन् ष्ठाः यास्थाम् ध्वम्
८ तोतोडिता- " रौ रः से साथे ध्वे हे स्वहे स्महे
९ तोतोडि-ष्यते ष्येते ष्यन्ते ष्यसे ष्येथे ष्यध्वे ष्ये ष्यावहे ष्यामहे (ष्ये ष्यावहि ष्यामहि
१० अतोतोडि-ष्यत ष्येताम् ष्यन्त ष्यथाः ष्येथाम् ष्यध्वम्

CC-0. Public Domain. Vipin Kumar Collection, Deoband

Digitized by Madhuban Trust

२२९ हुड् (हुड्) गतौ ।

१ जोहुड्-यते येते यन्ते यसे येथे यध्वे ये यावहे यामहे
२ जोहुड्ये-त याताम् रन् थाः याथाम् ध्वम् य वहि महि
३ जोहुड्-यताम् येताम् यन्ताम् यस्व येथाम् यध्वम् यै यावहै यामहै
४ अजोहुड्-यत येताम् यन्त यथाः येथाम् यध्वम् ये यावहि यामहि (षि ष्वहि ष्महि
५ अजोहुडि-ष्ट षाताम् षत ष्ठाः षाथाम् ड्ढ्वम् ध्वम्
६ जोहुडाञ्च-क्रे क्राते क्रिरे कृषे क्राथे कृढ्वे क्रे कृवहे कृमहे
चोहुडाम्बभूव जोहुडामास (य वहि महि
७ जोहुडिषी-ष्ट यास्ताम रन् ष्ठाः यास्थाम् ध्वम्
८ जोहुडिता- " रौ र से साथे ध्वे हे स्वहे स्महे
९ जोहुडि-ष्यते ष्येते ष्यन्ते ष्यसे ष्येथे ष्यध्वे ष्ये ष्यावहे ष्यामहे (ष्ये ष्यावहि ष्यामहि
१० अजोहुडि-ष्यत ष्येताम् ष्यन्त ष्यथाः ष्येथाम् ष्यध्वम्

२३० हूड् (हूड्) गतौ ।

१ जोहूड्-यते येते यन्ते यसे येथे यध्वे ये यावहे यामहे
२ जोहूड्ये-त याताम् रन् थाः याथाम् ध्वम् य वहि महि
३ जोहूड्-यताम् येताम् यन्ताम् यस्व येथाम् यध्वम् यै यावहै यावहै
४ अजोहूड्-यत येताम् यन्त यथाः येथाम् यध्वम् ये यावहि यामहि (षि ष्वहि ष्महि
५ अजोहूडि-ष्ट षाताम् षत ष्ठाः षाथाम् ड्ढ्वम् ध्वम्
६ जोहूडाञ्च-क्रे क्राते क्रिरे कृषे क्राथे कृढ्वे क्रे कृवहे कृमहे
जोहूडाम्बभूव जोहूडामास (य वहि महि
७ जोहूडिषी-ष्ट यास्ताम रन् ष्ठाः यास्थाम् ध्वम्
८ जोहूडिता- " रौ रः से साथे ध्वे हे स्वहे स्महे
९ जोहूडि-ष्यते ष्येते ष्यन्ते ष्यसे ष्येथे ष्यध्वे ष्ये ष्यावहे ष्यामहे (ष्ये ष्यावहि ष्यामहि
१० अजोहूडि-ष्यत ष्येताम् ष्यन्त ष्यथाः ष्येथाम् ष्यध्वम्

२३१ हूड् (हूड्) गतौ ।

१ जोहूड्-यते येते यन्ते यसे येथे यध्वे ये यावहे यामहे
२ जोहूड्ये-त याताम् रन् थाः याथाम् ध्वम् य वहि महि
३ जोहूड्-यताम् येताम् यन्ताम् यस्व येथाम् यध्वम् यै यावहै यामहै
४ अजोहूड्-यत येताम् यन्त यथाः येथाम् यध्वम् ये यावहि यामहि (षि ष्वहि ष्महि
५ अजोहूडि-ष्ट षाताम् षत ष्ठाः षाथाम् ड्ढ्वम् ध्वम्
६ जोहूडाञ्च-क्रे क्राते क्रिरे कृषे क्राथे कृढ्वे क्रे कृवहे कृमहे
जोहूडाम्बभूव जोहूडामास (य वहि महि
७ जोहूडिषी-ष्ट यास्ताम् रन् ष्ठाः यास्थाम् ध्वम्
८ जोहूडिता- " रौ रः से साथे ध्वे हे स्वहे स्महे
९ जोहूडि-ष्यते ष्येते ष्यन्ते ष्यसे ष्येथे ष्यध्वे ष्ये ष्यावहे ष्यामहे (ष्ये ष्यावहि ष्यामहि
१० अजोहूडि-ष्यत ष्येताम् ष्यन्त ष्यथाः ष्येथाम् ष्यध्वम्

२३२ हौड् (हौड्) गतौ ।

१ जोहौड्-यते येते यन्ते यसे येथे यध्वे ये यावहे यामहे
२ जोहौड्ये-त याताम् रन् थाः याथाम् ध्वम् य वहि महि
३ जोहौड्-यताम् येताम् यन्ताम् यस्व येथाम् यध्वम् यै यावहै यामहै
४ अजोहौड्-यत येताम् यन्त यथाः येथाम् यध्वम् ये यावहि यामहि (षि ष्वहि ष्महि
५ अजोहौडि-ष्ट षाताम् षत ष्ठाः षाथाम् ड्ढ्वम् ध्वम्
६ जोहौडाम्बभू-व वतुः वुः विथ वथुः व व विव विम
जोहौडाञ्चक्रे जोहौडामास (य वहि महि
७ जोहौडिषी-ष्ट यास्ताम् रन् ष्ठाः यास्थाम् ध्वम्
८ जोहौडिता- " रौ रः से साथे ध्वे हे स्वहे स्महे
९ जोहौडि-ष्यते ष्येते ष्यन्ते ष्यसे ष्येथे ष्यध्वे ष्ये ष्यावहे ष्यामहे (ष्ये ष्यावहि ष्यामहि
१० अजोहौडि-ष्यत ष्येताम् ष्यन्त ष्यथाः ष्येथाम् ष्यध्वम्

CC-0. Public Domain. Vipin Kumar Collection, Deoband

Digitized by Madhuban Trust

२३३ खोड् (खोड्) प्रतीघाते ।

१ चोखोड्-यते येते यन्ते यसे येथे यध्वे ये यावहे यामहे
२ चोखोड्ये-त याताम् रन् थाः याथाम् ध्वम् य वहि महि
३ चोखोड्-यताम् येताम् यन्ताम् यस्व येथाम् यध्वम् यै यावहै यामहै
४ अचोखोड्-यत येताम् यन्त यथाः येथाम् यध्वम् ये यावहि यामहि (षि ष्वहि ष्महि
५ अचोखोडि-ष्ट षाताम् षत ष्ठाः षाथाम् ड्ढ्वम् ध्वम
६ चोखोडाम्बभू-व वतुः वुः विथ वथुः व व विव विम
चोखोडाञ्चक्रे चोखोडामास (य वहि महि
७ चोखोडिषी-ष्ट यास्ताम् रन् ष्ठाः यास्थाम् ध्वम्
८ चोखोडिता-" रौ रः से साथे ध्वे हे स्वहे स्महे
९ चोखोडि-ष्यते ष्येते ष्यन्ते ष्यसे ष्येथे ष्यध्वे ष्ये ष्यावहे ष्यामहे (ष्ये ष्यावहि ष्यामहि
१० अचोखोडि-ष्यत ष्येताम् ष्यन्त ष्यथाः ष्येथाम् ष्यध्वम्

२३४ विड (विड्) आक्रोशे ।

१ वेविड्-यते येते यन्ते यसे येथे यध्वे ये यावहे यामहे
२ वेविड्ये-त याताम् रन् थाः याथाम् ध्वम् य वहि महि
३ वेविड्-यताम् येताम् यन्ताम् यस्व येथाम् यध्वम् यै यावहै यामहै
४ अवेविड्-यत येताम् यन्त यथाः येथाम् यध्वम् ये यावहि यामहि (षि ष्वहि ष्महि
५ अवेविडि-ष्ट षाताम् षत ष्ठाः षाथाम् ड्ढ्वम् ध्वम्
६ वेविडाञ्च-क्रे क्राते क्रिरे कृषे क्राथे कृढ्वे क्रे कृवहे कृमहे
वेविडाम्बभूव वेविडामास (य वहि महि
७ वेविडिषी-ष्ट यास्ताम् रन् ष्ठाः यास्थाम् ध्वम्
८ वेविडिता-" रौ रः से साथे ध्वे हे स्वहे स्महे
९ वेविडि-ष्यते ष्येते ष्यन्ते ष्यसे ष्येथे ष्यध्वे ष्ये ष्यावहे ष्यामहे (ष्ये ष्यावहि ष्यामहि
१० अवेविडि-ष्यत ष्येताम् ष्यन्त ष्यथाः ष्येथाम् ष्यध्वम्

२३५ लड (लड्) विलासे ।

१ लालड्-यते येते यन्ते यसे येथे यध्वे ये यावहे यामहे
२ लालड्ये-त याताम् रन् थाः याथाम् ध्वम् य वहि महि
३ लालड्-यताम् येताम् यन्ताम् यस्व येथाम् यध्वम् यै यावहै यामहै
४ अलालड्-यत येताम् यन्त यथाः येथाम् यध्वम् ये यावहि यामहि (षि ष्वहि ष्महि
५ अलालडि-ष्ट षाताम् षत ष्ठाः षाथाम् ड्ढ्वम् ध्वम
६ लालडाञ्च-क्रे क्राते क्रिरे कृषे क्राथे कृढ्वे क्रे कृवहे कृमहे
लालडाम्बभूव लालडामास (य वहि महि
७ लालडिषी-ष्ट यास्ताम् रन् ष्ठाः यास्थाम् ध्वम्
८ लालडिता-" रौ रः से साथे ध्वे हे स्वहे स्महे
९ लालडि-ष्यते ष्येते ष्यन्ते ष्यसे ष्येथे ष्यध्वे ष्ये ष्यावहे ष्यामहे (ष्ये ष्यावहि ष्यामहि
१० अलालडि-ष्यत ष्येताम् ष्यन्त ष्यथाः ष्येथाम् ष्यध्वम्

२३६ कड (कण्ड) मदे ।

१ चाकण्ड्-यते येते यन्ते यसे येथे यध्वे ये यावहे यामहे
२ चाकण्ड्ये-त याताम् रन् थाः याथाम् ध्वम् य वहि महि
३ चाकण्ड्-यताम् येताम् यन्ताम् यस्व येथाम् यध्वम् यै यावहै यामहै
४ अचाकण्ड्-यत येताम् यन्त यथाः येथाम् यध्वम ये यावहि यामहि (षि ष्वहि ष्महि
५ अचाकण्डि-ष्ट षाताम् षत ष्ठाः षाथाम् ड्ढ्वम् ध्वम्
६ चाकण्डाम्बभू-व वतुः वुः विथ वथुः व व विव विम
चाकण्डाञ्चक्रे चाकण्डामास (य वहि महि
७ चाकण्डिषी-ष्ट यास्ताम् रन् ष्ठाः यास्थाम् ध्वम्
८ चाकण्डिता-" रौ रः से साथे ध्वे हे स्वहे स्महे
९ चाकण्डि-ष्यते ष्येते ष्यन्ते ष्यसे ष्येथे ष्यध्वे ष्ये ष्यावहे ष्यामहे (ष्ये ष्यावहि ष्यामहि
१० अचाकण्डि-ष्यत ष्येताम् ष्यन्त ष्यथाः ष्येथाम् ष्यध्वम्

CC-0. Public Domain. Vipin Kumar Collection, Deoband

Digitized by Madhuban Trust

२३७ कद्ड (कड्ड्) कार्कश्ये ।

१ **चाकड्ड्**-यते येते यन्ते यसे येथे यध्वे ये यावहे यामहे
२ **चाकड्ड्ये**-त याताम् रन् थाः याथाम् ध्वम् य वहि महि
३ **चाकड्ड्**-यताम् येताम् यन्ताम् यस्व येथाम् यध्वम् यै यावहै यामहै
४ **अचाकड्ड्**-यत येताम् यन्त यथाः येथाम् यध्वम् ये यावहि यामहि (षि ष्वहि ष्महि
५ **अचाकड्डि**-ष्ट षाताम् षत ष्ठाः षाथाम् ड्ढ्वम् ध्वम्
६ **चाकड्डामा**-स सतुः सुः सिथ सथुः स स सिव सिम **चाकड्डाम्बभूव चाकड्डाञ्चक्रे** [य वहि महि
७ **चाकड्डिषी**-ष्ट यास्ताम् रन् ष्ठाः यास्थाम् ध्वम्
८ **चाकड्डिता**-" रौ रः से साथे ध्वे हे स्वहे स्महे
९ **चाकड्डि**-ष्यते ष्येते ष्यन्ते ष्यसे ष्येथे ष्यध्वे ष्ये ष्यावहे ष्यामहे (ष्ये ष्यावहि ष्यामहि
१० **अचाकड्डि**-ष्यत ष्येताम् ष्यन्त ष्यथाः ष्येथाम् ष्यध्वम्

२३८ चुद्ड (चुड्ड्) हावकरणे ।

१ **चोचुड्ड्**-यते येते यन्ते यसे येथे यध्वे ये यावहे यामहे
२ **चोचुड्ड्ये**-त याताम् रन् थाः याथाम् ध्वम् य वहि महि
३ **चोचुड्ड्**-यताम् येताम् यन्ताम् यस्व येथाम् यध्वम् यै यावहै यामहै
४ **अचोचुड्ड्** यत येताम् यन्त यथाः येथाम् यध्वम् ये यावहि यामहि [षि ष्वहि ष्महि
५ **अचोचुड्डि**-ष्ट षाताम् षत ष्ठाः षाथाम् ड्ढ्वम् ध्वम्
६ **चोचुड्डामा**-स सतुः सुः सिथ सथुः स स सिव सिम **चोचुड्डाञ्चक्रे चोचुड्डाम्बभूव** [य वहि महि
७ **चोचुड्डिषी**-ष्ट यास्ताम् रन् ष्ठाः यास्थाम् ध्वम
८ **चोचुड्डिता** " रौ रः से साथे ध्वे हे स्वहे स्महे
९ **चोचुड्डि**-ष्यते ष्येते ष्यन्ते ष्यसे ष्येथे ष्यध्वे ष्ये ष्यावहे ष्यामहे [ष्ये ष्यावहि ष्यामहि
१० **अचोचुड्डि**-ष्यत ष्येताम् ष्यन्त ष्यथाः ष्येथाम् ष्यध्वम्

२३९ रण (रण्) शब्दे ।

१ **रंरण्**-यते येते यन्ते यसे येथे यध्वे ये यावहे यामहे
२ **रंरण्ये**-त याताम् रन् थाः याथाम ध्वम् य वहि महि
३ **रंरण्**-यताम् येताम यन्ताम् यस्व येथाम् यध्वम् यै यावहै यामहै
४ **अरंरण्**-यत येताम् यन्त यथाः येथाम् यध्वम् ये यावहि यामहि (षि ष्वहि ष्महि
५ **अरंरणि**-ष्ट षाताम् षत ष्ठाः षाथाम् ड्ढ्वम् ध्वम्
६ **रंरणाम्बभू-व** वतुः वुः विथ वथुः व व विव विम **रंरणाञ्चक्रे रंरणामास** (य वहि महि
७ **रंरणिषी**-ष्ट यास्ताम् रन् ष्ठाः यास्थाम् ध्वम्
८ **रंरणिता**-" रौ रः से साथे ध्वे हे स्वहे स्महे
९ **रंरणि**-ष्यते ष्येते ष्यन्ते ष्यसे ष्येथे ष्यध्वे ष्ये ष्यावहे ष्यामहे (ष्ये ष्यावहि ष्यामहि
१० **अरंरणि**-ष्यत ष्येताम् ष्यन्त ष्यथाः ष्येथाम् ष्यध्वम्

२४० वण (वण्) शब्दे । अनुस्वारे ।

१ **वंवण्**-यते येते यन्ते यसे येथे यध्वे ये यावहे यामहे
२ **वंवण्ये**-त याताम् रन् थाः याथाम् यध्वम् य वहि महि
३ **वंवण्**-यताम् येताम् यन्ताम् यस्व येथाम् यध्वम् यै यावहै यामहै
४ **अवंवण्**-यत येताम् यन्त यथाः येथाम् यध्वम् ये यावहि यामहि (षि ष्वहि ष्महि
५ **अवंवणि**-ष्ट षाताम् षत ष्ठाः षास्थाम् ड्ढ्वम् ध्वम्
६ **वंवणाञ्च-क्रे** क्राते क्रिरे कृषे क्राथे कृढ्वे क्रे कृवहे कृमहे **वंवणाम्बभूव वंवाणमास** (य वहि महि
७ **वंवणिषी**-ष्ट यास्ताम् रन् ष्ठाः यास्थाम् ध्वम्
८ **वंवणिता**- " रौ रः से साथे ध्वे हे स्वहे स्महे
९ **वंवणि**-ष्यते ष्येते ष्यन्ते ष्यसे ष्येथे ष्यध्वे ष्ये ष्यावहे ष्यामहे (ष्ये ष्यावहि ष्यामहि
१० **अवंवणि**-ष्यत ष्येताम ष्यन्त ष्यथाः ष्येथाम् ष्यध्वम्

अनुनासिके वव्वँण्यते एवं सर्वत्र

CC-0. Public Domain. Vipin Kumar Collection, Deoband

Digitized by Madhuban Trust

२४१ व्रण (व्रण्) शब्दे ।

१ वंव्रण्-यते येते यन्ते यसे येथे यध्वे ये यावहे यामहे
२ वंव्रण्ये-त याताम् रन् थाः याथाम् यध्वम् य वहि महि
३ वंव्रण्-यताम् येताम् यन्ताम् यस्व येथाम् यध्वम् यै यावहै यामहै
४ अवंव्रण्-यत येताम् यन्त यथाः येथाम् यध्वम् ये यावहि यामहि (षि ष्वहि ष्महि
५ अवंव्रणि-ष्ट षाताम् षत ष्ठाः षाथाम् ड्ढ्वम् ध्वम्
६ वंव्रणाञ्च-क्रे क्राते क्रिरे कृषे क्राथे कृढ्वे क्रे कृवहे कृमहे वंव्रणाम्बभूव वंव्रणामास (य वहि महि
७ वंव्रणिषी-ष्ट यास्ताम् रन् ष्ठाः यास्थाम् ध्वम्
८ वंव्रणिता- " रौ रः से साथे ध्वे हे स्वहे स्महे
९ वंव्रणि-ष्यते ष्येते ष्यन्ते ष्यसे ष्येथे ष्यध्वे ष्ये ष्यावहे ष्यामहे (ष्ये ष्यावहि ष्यामहि
१० अवंव्रणि-ष्यत ष्येताम् ष्यन्त ष्यथाः ष्येथाम् ष्यध्वम्

२४२ बण (बण्) शब्दे । अनुस्वारे ।

१ बंबण्-यते येते यन्ते यसे येथे यध्वे ये यावहे यामहे
२ बंबण्ये-त याताम् रन् थाः याथाम् ध्वम् य वहि महि
३ बंबण्-यताम् येताम् यन्ताम् यस्व येथाम् यध्वम् यै यावहै यामहै
४ अबंबण्-यत येताम् यन्त यथाः येथाम् यध्वम् ये यावहि यामहि (षि ष्वहि ष्महि
५ अबंबणि-ष्ट षाताम् षत ष्ठाः षाथाम् ड्ढ्वम् ध्वम्
६ बंबणाम्बभू-व वतुः वुः विथ वथुः व व विव विम बंबणाञ्चक्रे बंबणामास (य वहि महि
७ बंबणिषी-ष्ट यास्ताम् रन् ष्ठाः यास्थाम् ध्वम्
८ बंबणिता- " रौ रः से साथे ध्वे हे स्वहे स्महे
९ बंबणि-ष्यते ष्येते ष्यन्ते ष्यसे ष्येथे ष्यध्वे ष्ये ष्यावहे ष्यामहे (ष्ये ष्यावहि ष्यामहि
१० अबंबणि-ष्यत ष्येताम् ष्यन्त ष्यथाः ष्येथाम् ष्यध्वम्

अनुनासिके बम्भण्यते इ० एवं सर्वत्र

२४३ भण (भण्) शब्दे ।

१ बंभण्-यते येते यन्ते यसे येथे यध्वे ये यावहे यामहे
२ बंभण्ये-त याताम् रन् थाः याथाम् ध्वम् य वहि महि
३ बंभण्-यताम् येताम् यन्ताम् यस्व येथाम् यध्वम् यै यावहै यामहै
४ अबंभण्-यत येताम् यन्त यथाः येथाम् यध्वम् ये यावहि यामहि (षि ष्वहि ष्महि
५ अबंभणि-ष्ट षाताम् षत ष्ठाः षाथाम् ड्ढ्वम् ध्वम्
६ बंभणामा-स सतुः सुः सिथ सथुः स स सिव सिम बंभणाम्बभूव बंभणाञ्चक्रे [य वहि महि
७ बंभणिषी-ष्ट यास्ताम् रन् ष्ठाः यास्थाम् ध्वम्
८ बंभणिता- " रौ रः से साथे ध्वे हे स्वहे स्महे
९ बंभणि-ष्यते ष्येते ष्यन्ते ष्यसे ष्येथे ष्यध्वे ष्ये ष्यावहे ष्यामहे (ष्ये ष्यावहि ष्यामहि
१० अबंभणि-ष्यत ष्येताम् ष्यन्त ष्यथाः ष्येथाम् ष्यध्वम्

२४४ भ्रण (भ्रण्) शब्दे ।

१ बंभ्रण्-यते येते यन्ते यसे येथे यध्वे ये यावहे यामहे
२ बंभ्रण्ये-त याताम् रन् थाः याथाम् ध्वम् य वहि महि
३ बंभ्रण्-यताम् येताम् यन्ताम् यस्व येथाम् यध्वम् यै यावहै यामहै
४ अबंभ्रण्-यत येताम् यन्त यथाः येथाम् यध्वम् ये यावहि यामहि [षि ष्वहि ष्महि
५ अबंभ्रणि-ष्ट षाताम् षत ष्ठाः षाथाम् ड्ढ्वम् ध्वम्
६ बंभ्रणामा-स सतुः सुः सिथ सथुः स स सिव सिम बंभ्रणाञ्चक्रे बंभ्रणाम्बभूव [य वहि महि
७ बंभ्रणिषी-ष्ट यास्ताम् रन् ष्ठाः यास्थाम् ध्वम्
८ बंभ्रणिता- " रौ रः से साथे ध्वे हे स्वहे स्महे
९ बंभ्रणि-ष्यते ष्येते ष्यन्ते ष्यसे ष्येथे ष्यध्वे ष्ये ष्यावहे ष्यामहे [ष्ये ष्यावहि ष्यामहि
१० अबंभ्रणि-ष्यत ष्येताम् ष्यन्त ष्यथाः ष्येथाम् ष्यध्वम्

CC-0. Public Domain. Vipin Kumar Collection, Deoband

Digitized by Madhuban Trust

२४५ मण (मण्) शब्दे ।

१ मंमण्-यते येते यन्ते यसे येथे यध्वे ये यावहे यामहे
२ मंमण्ये-त याताम् रन् थाः याथाम् ध्वम् य वहि महि
३ मंमण्-यताम् येताम् यन्ताम् यस्व येथाम् यध्वम् यै यावहै यामहै
४ अमंमण्--यत येताम् यन्त यथाः येथाम् यध्वम् ये यावहि यामहि (षि ष्वहि ष्महि
५ अमंमणि-ष्ट षाताम् षत ष्ठाः षाथाम् ड्ढ्वम् ध्वम्
६ मंमणाम्बभू-व वतुः वुः विथ वथुः व व विव विम मंमणाञ्चक्रे मंमणामास (य वहि महि
७ मंमणिषी-ष्ट यास्ताम् रन् ष्ठाः यास्थाम् ध्वम्
८ मंमणिता- " रौ रः से साथे ध्वे हे स्वहे स्महे
९ मंमणि-ष्यते ष्येते ष्यन्ते ष्यसे ष्येथे ष्यध्वे ष्ये ष्यावहे ष्यामहे (ष्ये ष्यावहि ष्यामहि
१०अमंमणि-ष्यत ष्येताम् ष्यन्त ष्यथाः ष्येथाम् ष्यध्वम्

२४६ धण (धण्) शब्दे । अनुस्वारे ।

१ दंधण्-यते येते यन्ते यसे येथे यध्वे ये यावहे यामहे
२ दंधण्ये-त याताम् रन् थाः याथाम् ध्वम् य वहि महि
३ दंधण्-यताम् येताम् यन्ताम् यस्व येथाम् यध्वम् यै यावहै यामहै
४ अदंधण्-यत येताम् यन्त यथाः येथाम् यध्वम् ये यावहि यामहि (षि ष्वहि ष्महि
५ अदंधणि-ष्ट षाताम् षत ष्ठाः षाथाम् ड्ढ्वम् ध्वम्
६ दंधणाञ्च--क्रे काते क्रिरे कृषे काथे कृढ्वे क्रे कृवहे कृमहे दंधणाम्बभूव दंधणामास (य वहि महि
७ दंधणिषी--ष्ट यास्ताम् रन् ष्ठाः यास्थाम् ध्वम्
८ दंधणिता- " रौ रः से साथे ध्वे हे स्वहे स्महे
९ दंधणि-ष्यते ष्येते ष्यन्ते ष्यसे ष्येथे ष्यध्वे ष्ये ष्यावहे ष्यामहे (ष्ये ष्यावहि ष्यामहि
१० अदंधणि-ष्यत ष्येताम् ष्यन्त ष्यथाः ष्येथाम् ष्यध्व

अनुनासिके दन्धण्यते इ० एवं सर्वत्र

२४७ ध्वण (ध्वण्) शब्दे ।

१ दंध्वण्-यते येते यन्ते यसे येथे यध्वे ये यावहे यामहे
२ दंध्वण्ये-त याताम् रन् थाः याथाम् ध्वम् य वहि महि
३ दंध्वण्-यताम् येताम् यन्ताम् यस्व येथाम् यध्वम् यै यावहै यामहै
४ अदंध्वण्-यत येताम् यन्त यथाः येथाम् यध्वम् ये यावहि यामहि (षि ष्वहि ष्महि
५ अदंध्वणि-ष्ट षाताम षत ष्ठाः षाथाम् ड्ढ्वम् ध्वम्
६ दंध्वणाञ्च-क्रे काते क्रिरे कृषे काथे कृढ्वे क्रे कृवहे कृमहे दंध्वणाम्बभूव दंध्वणामास (य वहि महि
७ दंध्वणिषी-ष्ट यास्ताम् रन् ष्ठाः यास्थाम् ध्वम्
८ दंध्वणिता - " रौ रः से साथे ध्वे हे स्वहे स्महे
९ दंध्वणि-ष्यते ष्येते ष्यन्ते ष्यसे ष्येथे ष्यध्वे ष्ये ष्यावहे ष्यामहे (ष्ये ष्यावहि ष्यामहि
१०अदंध्वणि-ष्यत ष्येताम् ष्यन्त ष्यथाः ष्येथाम् ष्यध्वम्

२४८ ध्रण (ध्रण्) शब्दे ।

१ दंध्रण्-यते येते यन्ते यसे येथे यध्वे ये यावहे यामहे
२ दंध्रण्ये-त याताम् रन् थाः याथाम् ध्वम् य वहि महि
३ दंध्रण्-यताम् येताम् यन्ताम् यस्व येथाम् यध्वम् यै यावहै यामहै
४ अदंध्रण्-यत येताम् यन्त यथाः येथाम् यध्वम ये यावहि यामहि (षि ष्वहि ष्महि
५ अदंध्रणि-ष्ट षाताम् षत ष्ठाः षाथाम् ड्ढ्वम् ध्वम्
६ दंध्रणाम्बभू-व वतुः वुः विथ वथुः व व विव विम दंध्रणाञ्चक्रे दंध्रणामास (य वहि महि.
७ दंध्रणिषी-ष्ट यास्ताम् रन् ष्ठाः यास्थाम् ध्वम्
दंध्रणिता- " रौ रः से साथे ध्वे हे स्वहे स्महे
९दंध्रणि-ष्यते ष्येते ष्यन्ते ष्यसे ष्येथे ष्यध्वे ष्ये ष्यावहे ष्यामहे (ष्ये ष्यावहि ष्यामहि
१०अदंध्रणि-ष्यत ष्येताम् ष्यन्त ष्यथाः ष्येथाम् ष्यध्वम्

CC-0. Public Domain. Vipin Kumar Collection, Deoband

Digitized by Mumukshu Bhawan Trust

२४९ कण (कण्) शब्दे । अनुस्वारे ।

१ चंकण्-यते येते यन्ते यसे येथे यध्वे ये यावहे यामहे
२ चंकण्ये-त याताम् रन् थाः याथाम् ध्वम् य वहि महि
३ चंकण्-यताम् येताम् यन्ताम् यस्व येथाम् यध्वम् यै यावहै यामहै
४ अचंकण्-यत येताम् यन्त यथाः येथाम् यध्वम् ये यावहि यामहि (षि ष्वहि ष्महि
५ अचंकणि-ष्ट षाताम् षत ष्ठाः षास्थाम् ड्ढ्वम् ध्वम्
६ चंकणाञ्च-क्रे क्राते क्रिरे कृषे क्राथे कृढ्वे क्रे कृवहे कृमहे
चंकणाम्बभूव चंकणामास (य वहि महि
७ चंकणिषी-ष्ट यास्ताम् रन् ष्ठाः यास्थाम् ध्वम्
८ चंकणिता- " रौ रः से साथे ध्वे हे स्वहे स्महे
९ चंकणि-ष्यते ष्येते ष्यन्ते ष्यसे ष्येथे ष्यध्वे ष्ये ष्यावहे ष्यामहे (ष्ये ष्यावहि ष्यामहि
१० अचंकणि-ष्यत ष्येता० ष्यन्त ष्यथाः ष्येथाम ष्यध्वम्
अनुनासिके तु चङ्कण्यते इ० एवं सर्वत्र

२५० क्वण (क्वण्) शब्दे ।

१ चंक्वण्-यते येते यन्ते यसे येथे यध्वे ये यावहे यामहे
२ चंक्वण्ये-त याताम् रन् थाः याथाम् ध्वम् य वहि महि
३ चंक्वण्-यताम् येताम् यन्ताम् यस्व येथाम् यध्वम् यै यावहै यामहै
४ अचंक्वण्-यत येताम् यन्त यथाः येथाम् यध्वम् ये यावहि यामहि (षि ष्वहि ष्महि
५ अचंक्वणि-ष्ट षाताम् षत ष्ठाः षाथाम् ड्ढ्वम् ध्वम्
६ चंक्वणाम्बभू-व वतुः वुः विथ वथुः व व विव विम
चंक्वणाञ्चक्रे चंक्वणामास (य वहि महि
७ चंक्वणिषी-ष्ट यास्ताम् रन् ष्ठाः यास्थाम् ध्वम्
८ चंक्वणिता- " रौ रः से साथे ध्वे हे स्वहे स्महे
९ चंक्वणि-ष्यते ष्येते ष्यन्ते ष्यसे ष्येथे ष्यध्वे ष्ये ष्यावहे ष्यामहे (ष्ये ष्यावहि ष्यामहि
१० अचंक्वणि-ष्यत ष्येताम् ष्यन्त ष्यथाः ष्येथाम् ष्यध्वम्

२५१ चण (चण्) शब्दे । अनुस्वारे

१ चंचण्-यते येते यन्ते यसे येथे यध्वे ये यावहे यामहे
२ चंचण्ये-त याताम् रन् थाः याथाम् ध्वम् य वहि महि
३ चंचण्-यताम् येताम् यन्ताम् यस्व येथाम् यध्वम् यै यावहै यामहै
४ अचंचण्-यत येताम् यन्त यथाः येथाम् यध्वम् ये यावहि यामहि (षि ष्वहि ष्महि
५ अचंचणि-ष्ट षाताम् षत ष्ठाः षाथाम् ड्ढ्वम् ध्वम्
६ चंचणामा-स सतुः सुः सिथ सथुः स स सिव सिम
चंचणाम्बभूव चंचणाञ्चक्रे [य वहि महि
७ चंचणिषी-ष्ट यास्ताम् रन् ष्ठाः यास्थाम् ध्वम्
८ चंचणिता- " रौ रः से साथे ध्वे हे स्वहे स्महे
९ चंचणि-ष्यते ष्येते ष्यन्ते ष्यसे ष्येथे ष्यध्वे ष्ये ष्यावहे ष्यामहे (ष्ये ष्यावहि ष्यामहि
१० अचंचणि-ष्यत ष्येताम् ष्यन्त ष्यथाः ष्येथाम् ष्यध्वम्
अनुनासिके तु चञ्चण्यते एवं सर्वत्र

२५२ शोणृ (शोण्) वर्णगत्योः ।

१ शोशोण्-यते येते यन्ते यसे येथे यध्वे ये यावहे यामहे
२ शोशोण्ये-त याताम् रन् थाः याथाम् ध्वम् य वहि महि
३ शोशोण्-यताम् येताम् यन्ताम् यस्व येथाम् यध्वम् यै यावहै यामहै
४ अशोशोण्-यत येताम् यन्त यथाः येथाम् यध्वम् ये यावहि यामहि [षि ष्वहि ष्महि
५ अशोशोणि-ष्ट षाताम् षत ष्ठाः षाथाम् ड्ढ्वम् ध्वम्
६ शोशोणामा-स सतुः सुः सिथ सथुः स स सिव सिम
शोशोणाञ्चक्रे शोशोणाम्बभूव [य वहि महि
७ शोशोणिषी-ष्ट यास्ताम् रन् ष्ठाः यास्थाम् ध्वम्
८ शोशोणिता " रौ रः से साथे ध्वे हे स्वहे स्महे
९ शोशोणि-ष्यते ष्येते ष्यन्ते ष्यसे ष्येथे ष्यध्वे ष्ये ष्यावहे ष्यामहे [ष्ये ष्यावहि ष्यामहि
१० अशोशोणि-ष्यत ष्येताम् ष्यन्त ष्यथाः ष्येथाम् ष्यध्वम्

CC-0. Public Domain. Vipin Kumar Collection, Deoband

Digitized by Madhuban Trust

२५३ श्रोण (श्रोण्) संघाते ।

१ शोश्रोण्-यते येते यन्ते यसे येथे यध्वे ये यावहे यामहे
२शोश्रोण्ये-त याताम् रन् थाः याथाम् ध्वम् य वहि महि
३ शोश्रोण्-यताम् येताम् यन्ताम् यस्व येथाम् यध्वम् यै यावहै यामहै
४ अशोश्रोण्-यत येताम् यन्त यथाः येथाम् यध्वम् ये यावहि यामहि (षि ष्वहि ष्महि
५ अशोश्रोणि ष्ट षाताम् षत ष्ठाः षाथाम् ड्ढ्वम् ध्वम्
६शोश्रोणाश्च-क्रे क्राते क्रिरे कृषे क्राथे कृढ्वे क्रे कृवहे कृमहे
शोश्रोणाम्बभूव शोश्रोणामास (य वहि महि
७ शोश्रोणिषी-ष्ट यास्ताम् रन् ष्ठाः यास्थाम ध्वम्
८ शोश्रोणिता- " रौ रः से साथे ध्वे हे स्वहे स्महे
९ शोश्रोणि-ष्यते ष्येते ष्यन्ते ष्यसे ष्येथे ष्यध्वे ष्ये ष्यावहे ष्यामहे (ष्ये ष्यावहि ष्यामहि
१०अशोश्रोणि-ष्यत ष्येताम् ष्यन्त ष्यथाः ष्येथाम् ष्यध्वम्

२५४ श्लोणृ (श्लोण्) संघाते ।

१ शोश्लोण्-यते येते यन्ते यसे येथे यध्वे ये यावहे यामहे
२शोश्लोण्ये-त याताम् रन् थाः याथाम् ध्वम् य वहि महि
३ शोश्लोण्-यताम् येताम् यन्ताम् यस्व येथाम् यध्वम् यै यावहै यामहै
४ अशोश्लोण्-यत येताम् यन्त यथाः येथाम् यध्वम् ये यावहि यामहि (षि ष्वहि ष्महि
५ अशोश्लोणि-ष्ट षाताम् षत ष्ठाः षाथाम् ड्ढ्वम् ध्वम्
६ शोश्लोणाम्बभू-व वतुः वुः विथ वथुः व व विव विम
शोश्लोणाश्चक्रे शोश्लोणामास (य वहि महि
७ शोश्लोणिषी-ष्ट यास्ताम् रन् ष्ठाः यास्थाम् ध्वम्
८ शोश्लोणिता- " रौ रः से साथे ध्वे हे स्वहे स्महे
९ शोश्लोणि-ष्यते ष्येसे ष्यन्ते ष्यसे ष्येथे ष्यध्वे ष्ये ष्यावहे ष्यामहे (ष्ये ष्यावहि ष्यामहि
१०अशोश्लोणि ष्यत ष्येताम् ष्यन्त ष्यथाः ष्येथाम् ष्यध्वम्

२५५ पैणृ (पैण्) गतिप्रेरणश्लेषणेषु ।

१ पेपैण्-यते येते यन्ते यसे येथे यध्वे ये यावहे यामहे
२ पेपैण्ये-त याताम् रन् थाः याथाम् ध्वम् य वहि महि
३ पेपैण्-यताम् येताम् यन्ताम् यस्व येथाम् यध्वम् यै यावहै यावहै
४ अपेपैण्-यत येताम् यन्त यथाः येथाम् यध्वम् ये यावहि यामहि (षि ष्वहि ष्महि
५ अपेपैणि-ष्ट षाताम् षत ष्ठाः षाथाम् ड्ढ्वम् ध्वम्
६पेपैणाश्च-क्रे क्राते क्रिरे कृषे क्राथे कृढ्वे क्रे कृवहे कृमहे
पेपैणाम्बभूव पेपैणामास (य वहि महि
७ पेपैणिषी-ष्ट यास्ताम् रन् ष्ठाः यास्थाम् ध्वम्
८ पेपैणिता- " रौ रः से साथे ध्वे हे स्वहे स्महे
९ पेपैणि-ष्यते ष्येते ष्यन्ते ष्यसे ष्येथे ष्यध्वे ष्ये ष्यावहे ष्यामहे (ष्ये ष्यावहि ष्यामहि
१०अपेपैणि-ष्यत ष्येताम् ष्यन्त ष्यथाः ष्येथाम् ष्यध्वम्

२५६ चितै (चित) संज्ञाने ।

१ चेचित्-यते येते यन्ते यसे येथे यध्वे ये यावहे यामहे
२ चेचित्ये-त याताम् रन् थाः याथाम् ध्वम् य वहि महि
३ चेचित्-यताम् येताम् यन्ताम् यस्व येथाम् यध्वम् यै यावहै यामहै
४ अचेचित्-यत येताम् यन्त यथाः येथाम् यध्वम् ये यावहि यामहि (षि ष्वहि ष्महि
५ अचेचिति-ष्ट षाताम् षत ष्ठाः याथाम् ड्ढ्वम् ध्वम्
६चेचिताश्च-क्रे क्राते क्रिरे कृषे क्राथे कृढ्वे क्रे कृवहे कृमहे
चेचिताम्बभूव चेचितामास (य वहि महि
७ चेचितिषी-ष्ट यास्ताम् रन् ष्ठाः यास्थाम् ध्वम्
८ चेचितिता- " रौ रः से साथे ध्वे हे स्वहे स्महे
९ चेचिति-ष्यते ष्येते ष्यन्ते ष्यसे ष्येथे ष्यध्वे ष्ये ष्यावहे ष्यामहे (ष्ये ष्यावहि ष्यामहि
१०अचेचिति-ष्यत ष्येताम् ष्यन्त ष्यथाः ष्येथाम् ष्यध्वम्

CC-0. Public Domain. Vipin Kumar Collection, Deoband

Digitized by Madhuban Trust

२५७ च्युतृ (च्युत) आसेचने ।

१ चोच्युत-यते येते यन्ते यसे येथे यध्वे ये यावहे यामहे
२ चोच्युत्ये-त याताम् रन् थाः याथाम ध्वम् य वहि महि
३ चोच्युत-यताम् येताम यन्ताम यस्व येथाम् यध्वम् यै यावहै यामहै
४ अचोच्युत्-यत येताम् यन्त यथाः येथाम् यध्वम् ये यावहि यामहि (षि ष्वहि ष्महि
५ अचोच्युति-ष्ट षाताम षत ष्ठाः षाथाम् ड्ढ्वम् ध्वम्
६ चोच्युताम्बभू-व वतुः वुः विथ वथुः व व विव विम चोच्युताञ्चक्रे चोच्युतामास (य वहि महि
७ चोच्युतिषी-ष्ट यास्ताम् रन् ष्ठाः यास्थाम् ध्वम्
८ चोच्युतिता-" रौ रः से साथे ध्वे हे स्वहे स्महे
९ चोच्युति-ष्यते ष्येते ष्यन्ते ष्यसे ष्येथे ष्यध्वे ष्ये ष्यावहे ष्यामहे (ष्ये ष्यावहि ष्यामहि
१० अचोच्युति-ष्यत ष्येताम् ष्यन्त ष्यथाः ष्येथाम् ष्यध्वम्

२५८ चुतृ (चुत) क्षरणे ।

१ चोचुत्-यते येते यन्ते यसे येथे यध्वे ये यावहे यामहे
२ चोचुत्ये-त याताम् रन् थाः याथाम् यध्वम य वहि महि
३ चोचुत-यताम् येताम् यन्ताम् यस्व येथाम् यध्वम् यै यावहै यामहै
४ अचोचुत्-यत येताम् यन्त यथाः येथाम् यध्वम् ये यावहि यामहि (षि ष्वहि ष्महि
५ अचोचुति-ष्ट षाताम् षत ष्ठाः षास्थाम् ड्ढ्वम् ध्वम्
६ चोचुताञ्च-क्रे क्राते क्रिरे कृषे क्राथे कृढ्वे क्रे कृवहे कृमहे चोचुताम्बभूव चोचुतामास (य वहि महि
७ चोचुतिषी-ष्ट यास्ताम् रन् ष्ठाः यास्थाम् ध्वम
८ चोचुतिता-" रौ रः से साथे ध्वे हे स्वहे स्महे
९ चोचुति-ष्यते ष्येते ष्यन्ते ष्यसे ष्येथे ष्यध्वे ष्ये ष्यावहे ष्यामहे (ष्ये ष्यावहि ष्यामहि
१० अचोचुति-ष्यत ष्येताम् ष्यन्त ष्यथाः ष्येथाम् ष्यध्वम

२५९ श्चुतृ (श्चुत) क्षरणे ।

१ चोश्चुत् यते येते यन्ते यसे येथे यध्वे ये यावहे यामहे
२ चोश्चुत्ये-त याताम् रन् थाः याथाम् ध्वम् य वहि महि
३ चोश्चुत्-यताम् येताम् यन्ताम् यस्व येथाम् यध्वम् यै यावहै यामहै
४ अचोश्चुत्-यत येताम् यन्त यथाः येथाम् यध्वम ये यावहि यामहि (षि ष्वहि ष्महि
५ अचोश्चुति-ष्ट षाताम् षत ष्ठाः षाथाम् ड्ढ्वम ध्वम्
६ चोश्चुतामा-स सतुः सुः सिथ सथुः स स सिव सिम चोश्चुताम्बभूव चोश्चुताञ्चक्रे [य वहि महि
७ चोश्चुतिषी-ष्ट यास्ताम् रन् ष्ठाः यास्थाम् ध्वम्
८ चोश्चुतिता-" रौ रः से साथे ध्वे हे स्वहे स्महे
९ चोश्चुति-ष्यते ष्येते ष्यन्ते ष्यसे ष्येथे ष्यध्वे ष्ये ष्यावहे ष्यामहे (ष्ये ष्यावहि ष्यामहि
१० अचोश्चुति-ष्यत ष्येताम् ष्यन्त ष्यथाः ष्येथाम् ष्यध्वम्

२६० श्च्युतृ (श्च्युत) क्षरणे ।

१ चोश्च्युत्-यते येते यन्ते यसे येथे यध्वे ये यावहे यामहे
२ चोश्च्युत्ये-त याताम् रन् थाः याथाम् ध्वम् य वहि महि
३ चोश्च्युत्-यताम् येताम् यन्ताम् यस्व येथाम् यध्वम यै यावहै यामहै
४ अचोश्च्युत्-यत येताम् यन्त यथाः येथाम् यध्वम् ये यावहि यामहि [षि ष्वहि ष्महि
५ अचोश्च्युति-ष्ट षाताम् षत ष्ठाः षाथाम् ड्ढ्वम् ध्वम्
६ चोश्च्युतामा-स सतुः सुः सिथ सथुः स स सिव सिम चोश्च्युताञ्चक्रे चोश्च्युताम्बभूव [य वहि महि
७ चोश्च्युतिषी-ष्ट यास्ताम् रन् ष्ठाः यास्थाम् ध्वम
८ चोश्च्युतिता " रौ रः से साथे ध्वे हे स्वहे स्महे
९ चोश्च्युति-ष्यते ष्येते ष्यन्ते ष्यसे ष्येथे ष्यध्वे ष्ये ष्यावहे ष्यामहे [ष्ये ष्यावहि ष्यामहि
१० अचोश्च्युति-ष्यत ष्येताम् ष्यन्त ष्यथाः ष्येथाम् ष्यध्वम्

CC-0. Public Domain. Vipin Kumar Collection, Deoband

Digitized by Madhuban Trust

२६१ जुतृ (जुत) भासने ।

१ जोजुत्-यते येते यन्ते यसे येथे यध्वे ये यावहे यामहे
२ जोजुतये-त याताम् रन् थाः याथाम् ध्वम् य वहि महि
३ जोजुत-यताम् येताम् यन्ताम् यस्व येथाम् यध्वम् यै यावहै यामहै
४ अजोजुत-यत येताम् यन्त यथाः येथाम् यध्वम् ये यावहि यामहि (षि ष्वहि ष्महि
५ अजोजुति ष्ट षाताम् षत ष्ठाः षाथाम् ड्ढ्वम् ध्वम्
६ जोजुताञ्च-क्रे क्राते क्रिरे कृषे क्राथे कृढ्वे क्रे कृवहे कृमहे
जोजुताम्बभूव जोजुतामास (य वहि महि
७ जोजुतिषी-ष्ट यास्ताम् रन् ष्ठाः यास्थाम् ध्वम्
८ जोजुतिता- " रौ रः से साथे ध्वे हे स्वहे स्महे
९ जोजुति-ष्यते ष्येते ष्यन्ते ष्यसे ष्येथे ष्यध्वे ष्ये ष्यावहे ष्यामहे (ष्ये ष्यावहि ष्यामहि
१० अजोजुति-ष्यत ष्येताम् ष्यन्त ष्यथाः ष्येथाम् ष्यध्वम्

२६२ कित (कित) निवासे ।

१ चेकित्-यते येते यन्ते यसे येथे यध्वे ये यावहे यामहे
२ चेकित्ये-त याताम् रन् थाः याथाम् ध्वम् य वहि महि
३ चेकित्-यताम् येताम यन्ताम् यस्व येथाम यध्वम् यै यावहै यामहै
४ अचेकित्-यत येताम् यन्त यथाः येथाम् यध्वम् ये यावहि यामहि (षि ष्वहि ष्महि
५ अचेकिति-ष्ट षाताम् षत ष्ठाः षाथाम् ड्ढ्वम् ध्वम्
६ चेकिताञ्च-क्रे क्राते क्रिरे कृषे क्राथे कृढ्वे क्रे कृवहे कृमहे
चेकिताम्बभूव चेकितामास (य वहि महि
७ चेकितिषी-ष्ट यास्ताम् रन् ष्ठाः यास्थाम् ध्वम्
८ चेकितिता- " रौ र. से साथे ध्वे हे स्वहे स्महे
९ चेकिति-ष्यते ष्येते ष्यन्ते ष्यसे ष्येथे ष्यध्वे ष्ये ष्यावहे ष्यामहे (ष्ये ष्यावहि ष्यामहि
१० अचेकिति-ष्यत ष्येताम् ष्यन्त ष्यथाः ष्येथाम् ष्यध्वम्

२६३ कुथु (कुन्थ्) हिंसासंक्लेशनयोः ।

१ चोकुन्थ्-यते येते यन्ते यसे येथे यध्वे ये यावहे यामहे
२ चोकुन्थ्ये-त याताम् रन् थाः याथाम् ध्वम् य वहि महि
३ चोकुन्थ्-यताम् येताम् यन्ताम् यस्व येथाम् यध्वम् यै यावहै यामहै
४ अचोकुन्थ्-यत येताम् यन्त यथाः येथाम् यध्वम् ये यावहि यामहि (षि ष्वहि ष्महि
५ अचोकुन्थि-ष्ट षाताम् षत ष्ठाः षाथाम् ड्ढ्वम् ध्वम्
६ चोकुन्थाम्बभू-व वतुः वुः विथ वथुः व व विव विम
चोकुन्थाञ्चक्रे चोकुन्थामास (य वहि महि
७ चोकुन्थिषी-ष्ट यास्ताम् रन् ष्ठाः यास्थाम् ध्वम्
८ चोकुन्थिता- " रौ रः से साथे ध्वे हे स्वहे स्महे
९ चोकुन्थि-ष्यते ष्येते ष्यन्ते ष्यसे ष्येथे ष्यध्वे ष्ये ष्यावहे ष्यामहे (ष्ये ष्यावहि ष्यामहि
१० अचोकुन्थि-ष्यत ष्येताम् ष्यन्त ष्यथाः ष्येथाम् ष्यध्वम्

२६४ पुथु (पुन्थ्) हिंसासंक्लेशनयोः ।

१ पोपुन्थ्-यते येते यन्ते यसे येथे यध्वे ये यावहे यामहे
२ पोपुन्थ्ये-त याताम् रन् थाः याथाम् ध्वम् य वहि महि
३ पोपुन्थ्-यताम् येताम् यन्ताम् यस्व येथाम् यध्वम् यै यावहै यावहै
४ अपोपुन्थ्-यत येताम् यन्त यथाः येथाम् यध्वम् ये यावहि यामहि (षि ष्वहि ष्महि
५ अपोपुन्थि-ष्ट षाताम् षत ष्ठाः षाथाम ड्ढ्वम् ध्वम्
६ पोपुन्थाञ्च-क्रे क्राते क्रिरे कृषे क्राथे कृढ्वे क्रे कृवहे कृमहे
पोपुन्थाम्बभूव पोपुन्थामास (य वहि महि
७ पोपुन्थिषी-ष्ट यास्ताम् रन् ष्ठाः यास्थाम् ध्वम्
८ पोपुन्थिता- " रौ रः से साथे ध्वे हे स्वहे स्महे
पोपुन्थि-ष्यते ष्येते ष्यन्ते ष्यसे ष्येथे ष्यध्वे ष्ये ष्यावहे ष्यामहे (ष्ये ष्यावहि ष्यामहि
१० अपोपुन्थि-ष्यत ष्येताम् ष्यन्त ष्यथाः ष्येथाम् ष्यध्वम्

CC-0. Public Domain. Vipin Kumar Collection, Deoband

Digitized by Madhuban Trust

२६५ लुथु (लुन्थ्) हिंसासंक्लेशनयोः ।

१ लोलुन्थ्-यते येते यन्ते यसे येथे यध्वे ये यावहे यामहे
२ लोलुन्थ्ये-त याताम रन् थाः याथाम ध्वम् य वहि महि
३ लोलुन्थ्-यताम् येताम् यन्ताम यस्व येथाम् यध्वम् यै यावहै यामहै
४ अलोलुन्थ्-यत येताम् यन्त यथाः येथाम् यध्वम् ये यावहि यामहि (षि ष्वहि ष्महि
५ अलोलुन्थि-ष्ट षाताम षत ष्ठाः षाथाम् ड्ढ्वम् ध्वम्
६ लोलुन्थाञ्च-क्रे क्राते क्रिरे कृषे क्राथे कृढ्वे क्रे कृवहे कृमहे लोलुन्थाम्बभूव लोलुन्थामास (य वहि महि
७ लोलुन्थिषी-ष्ट यास्ताम रन् ष्ठाः यास्थाम् ध्वम्
८ लोलुन्थिता- " रौ रः से साथे ध्वे हे स्वहे स्महे
९ लोलुन्थि-ष्यते ष्येते ष्यन्ते ष्यसे ष्येथे ष्यध्वे ष्ये ष्यावहे ष्यामहे (ष्ये ष्यावहि ष्यामहि
१० अलोलुन्थि-ष्यत ष्येताम् ष्यन्त ष्यथाः ष्येथाम् ष्यध्वम्

२६६ मथु (मन्थ्) हिंसासंक्लेशनयोः ।

१ मामन्थ्-यते येते यन्ते यसे येथे यध्वे ये यावहे यामहे
२ मामन्थ्ये-त याताम् रन् थाः याथाम् ध्वम् य वहि महि
३ मामन्थ्-यताम् येताम् यन्ताम् यस्व येथाम् यध्वम् यै यावहै यामहै
४ अमामन्थ्-यत येताम् यन्त यथाः येथाम् यध्वम् ये यावहि यामहि (षि ष्वहि ष्महि
५ अमामन्थि-ष्ट षाताम् षत ष्ठाः षाथाम् ड्ढ्वम् ध्वम्
६ मामन्थाञ्च-क्रे क्राते क्रिरे कृषे क्राथे कृढ्वे क्रे कृवहे कृमहे मामन्थाम्बभूव मामन्थामास (य वहि महि
७ मामन्थिषी-ष्ट यास्ताम् रन् ष्ठाः यास्थाम् ध्वम्
८ मामन्थिता- " रौ रः से साथे ध्वे हे स्वहे स्महे
९ मामन्थि-ष्यते ष्येते ष्यन्ते ष्यसे ष्येथे ष्यध्वे ष्ये ष्यावहे ष्यामहे (ष्ये ष्यावहि ष्यामहि
१० अमामन्थि-ष्यत ष्येताम् ष्यन्त ष्यथाः ष्येथाम् ष्यध्वम्

२६७ मन्थ (मन्थ्) हिंसासंक्लेशनयोः ।

१ मामथ्-यते येते यन्ते यसे येथे यध्वे ये यावहे यामहे
२ मामथ्ये-त याताम् रन् थाः याथाम् ध्वम् य वहि महि
३ मामथ्-यताम् येताम् यन्ताम् यस्व येथाम् यध्वम् यै यावहै यामहै
४ अमामथ्-यत येताम् यन्त यथाः येथाम् यध्वम् ये यावहि यामहि (षि ष्वहि ष्महि
५ अमामथि-ष्ट षाताम् षत ष्ठाः षाथाम् ड्ढ्वम् ध्वम्
६ मामथाम्बभू-व वतुः वुः विथ वथुः व व विव विम मामथाञ्चक्रे मामथामास (य वहि महि
७ मामथिषी-ष्ट यास्ताम् रन् ष्ठाः यास्थाम् ध्वम्
८ मामथिता- " रौ रः से साथे ध्वे हे स्वहे स्महे
९ मामथि-ष्यते ष्येते ष्यन्ते ष्यसे ष्येथे ष्यध्वे ष्ये ष्यावहे ष्यामहे (ष्ये ष्यावहि ष्यामहि
१० अमामथि-ष्यत ष्येताम् ष्यन्त ष्यथाः ष्येथाम् ष्यध्वम्

२६८ मान्थ (मान्थ्) हिंसासंक्लेशनयोः ।

१ मामाथ्-यते येते यन्ते यसे येथे यध्वे ये यावहे यामहे
२ मामाथ्ये-त याताम् रन् थाः याथाम् ध्वम् य वहि महि
३ मामाथ्-यताम् येताम् यन्ताम् यस्व येथाम् यध्वम् यै यावहै यामहै
४ अमामाथ्-यत येताम् यन्त यथाः येथाम् यध्वम् ये यावहि यामहि (षि ष्वहि ष्महि
५ अमामाथि-ष्ट षाताम् षत ष्ठाः षाथाम् ड्ढ्वम् ध्वम्
६ मामाथाम्बभू-व वतुः वुः विथ वथुः व व विव विम मामाथाञ्चक्रे मामाथामास (य वहि महि
७ मामाथिषी-ष्ट यास्ताम् रन् ष्ठाः यास्थाम् ध्वम्
८ मामाथिता- " रौ रः से साथे ध्वे हे स्वहे स्महे
९ मामाथि-ष्यते ष्येते ष्यन्ते ष्यसे ष्येथे ष्यध्वे ष्ये ष्यावहे ष्यामहे (ष्ये ष्यावहि ष्यामहि
१० अमामाथि-ष्यत ष्येताम् ष्यन्त ष्यथाः ष्येथाम् ष्यध्वम्

CC-0. Public Domain. Vipin Kumar Collection, Deoband

Digitized by Madhuban Trust

२६९ खाद्ट (खाद्) भक्षणे ।

१ **चाखाद्-**यते येते यन्ते यसे येथे यध्वे ये यावहे यामहे
२**चाखाद्ये-**त याताम् रन् थाः याथाम् ध्वम् य वहि महि
३ **चाखाद्-**यताम् येताम् यन्ताम् यस्व येथाम् यध्वम् यै यावहै यामहै
४ **अचाखाद्-**यत येताम् यन्त यथाः येथाम् यध्वम् ये यावहि यामहि (षि ष्वहि ष्महि
५ **अचाखादि-**ष्ट षाताम् षत ष्ठाः षाथाम् ड्ढ्वम् ध्वम्
६ **चाखादाम्बभू-**व वतुः वुः विथ वथुः व व विव विम
चाखादाञ्चक्रे चाखादामास (य वहि महि
७ **चाखादिषी-**ष्ट यास्ताम् रन् ष्ठाः यास्थाम् ध्वम्
८ **चाखादिता-** '' रौ रः से साथे ध्वे हे स्वहे स्महे
९ **चाखादि-**ष्यते ष्येते ष्यन्ते ष्यसे ष्येथे ष्यध्वे ष्ये ष्यावहे ष्यामहे (ष्ये ष्यावहि ष्यामहि
१०**अचाखादि-**ष्यत ष्येताम् ष्यन्त ष्यथाः ष्येथाम् ष्यध्वम्

२७० बद (बद्) स्थैर्ये ।

१ **बाबद्-**यते येते यन्ते यसे येथे यध्वे ये यावहे यामहे
२ **बाबद्ये-**त याताम् रन् थाः याथाम् ध्वम् य वहि महि
३ **बाबद्-**यताम् येताम यन्ताम् यस्व येथाम् यध्वम् यै यावहै यामहै
४ **अबाबद्-**यत येताम् यन्त यथाः येथाम यध्वम् ये यावहि यामहि (षि ष्वहि ष्महि
५ **अबाबदि-**ष्ट षाताम् षत ठाः षाथाम् ड्ढ्वम् ध्वम
६ **बाबदाम्बभू-**व वतुः वुः विथ वथुः व व विव विम
बाबदाञ्चक्रे बाबदामास (य वहि महि
७ **बाबदिषी-**ष्ट यास्ताम् रन् ष्ठा यास्थाम ध्वम्
८ **बाबदिता-** '' रौ रः से साथे ध्वे हे स्वहे स्महे
९ **बाबदि-**ष्यते ष्येते ष्यन्ते ष्यसे ष्येथे ष्यध्वे ष्ये ष्यावहे ष्यामहे (ष्ये ष्यावहि ष्यामहि
१०**अबाबदि-**ष्यत ष्येताम ष्यन्त ष्यथाः ष्येथाम् ष्यध्वम्

~~२७१ खद (खद्) हिंसायाञ्च २६९ खाद्वद्रूपाणि~~

२७१ खद (खद्) हिंसायाञ्च । चाखद्यते इ०

२७२ गद (गद्) व्यक्तायां वाचि ।

१ **जागद्-**यते येते यन्ते यसे येथे यध्वे ये यावहे यामहे
२**जागद्ये-**त याताम् रन् थाः याथाम् ध्वम् य वहि महि
३**जागद्-**यताम् येताम् यन्ताम् यस्व येथाम् यध्वम् यै यावहै यामहै
४ **अजागद्-**यत येताम् यन्त यथाः येथाम् यध्वम् ये यावहि यामहि (षि ष्वहि ष्महि
५**अजागदि-**ष्ट षाताम् षत ष्ठाः षाथाम् ड्ढ्वम् ध्वम्
६ **जागदामा-**स सतुः सुः सिथ सथुः स स सिव सिम
जागदाञ्चक्रे जागदाम्बभूव (य वहि महि
७ **जागदिषी-**ष्ट यास्ताम् रन् ष्ठाः यास्थाम् ध्वम्
८ **जागदिता-** '' रौ रः से साथे ध्वे हे स्वहे स्महे
९ **जागदि-**ष्यते ष्येते ष्यन्ते ष्यसे ष्येथे ष्यध्वे ष्ये ष्यावहे ष्यामहे (ष्ये ष्यावहि ष्यामहि
१० **अजागदि-**ष्यत ष्येताम् ष्यन्त ष्यथाः ष्येथाम् ष्यध्वम्

२७३ रद (रद्) विलेखने ।

१ **रारद्-**यते येते यन्ते यसे येथे यध्वे ये यावहे यामहे
२ **रारद्ये-**त याताम् रन् थाः याथाम् ध्वम् य वहि महि
३ **रारद्-**यताम् येताम् यन्ताम यस्व येथाम् यध्वम् यै यावहै यामहै
४ **अरारद्-**यत येताम् यन्त यथाः येथाम् यध्वम् ये यावहि यामहि (षि ष्वहि ष्महि
५ **अरारदि-**ष्ट षाताम षत ष्ठाः षाथाम् ड्ढ्वम् ध्वम
६ **रारदामा-**स सतुः सुः सिथ सथुः स स सिव सिम
रारदाञ्चक्रे रारदाम्बभूव (य वहि महि
७ **रारदिषी-**ष्ट यास्ताम् रन् ष्ठाः यास्थाम् ध्वम्
८ **रारदिता-** '' रौ रः से साथे ध्वे हे स्वहे स्महे
९ **रारदि-**ष्यते ष्येते ष्यन्ते ष्यसे ष्येथे ष्यध्वे ष्ये ष्यावहे ष्यामहे (ष्ये ष्यावहि ष्यामहि
१० **अरारदि-**ष्यत ष्येताम् ष्यन्त ष्यथाः ष्येथाम् ष्यध्वम्

CC-0. Public Domain. Vipin Kumar Collection, Deoband

Digitized by Madhuban Trust

२७४ णद (नद्) अव्यक्ते शब्दे ।

१ नानद्-यते येते यन्ते यसे येथे यध्वे ये यावहे यामहे
२ नानद्ये-त याताम् रन् थाः याथाम् ध्वम् य वहि महि
३ नानद्-यताम् येताम् यन्ताम् यस्व येथाम् यध्वम् यै यावहै यामहै
४ अनानद्-यत येताम् यन्त यथाः येथाम् यध्वम् ये यावहि यामहि (षि ष्वहि ष्महि
५ अनानदि-ष्ट षाताम् षत ष्ठाः षाथाम् ड्ढ्वम् ध्वम्
६ नानदाम्बभू-व वतुः वुः विथ वथुः व व विव विम
नानदाञ्चक्रे नानदामास (य वहि महि
७ नानदिषी-ष्ट यास्ताम् रन् ष्ठाः यास्थाम् ध्वम्
८ नानदिता-" रौ रः से साथे ध्वे हे स्वहे स्महे
९ नानदि-ष्यते ष्येते ष्यन्ते ष्यसे ष्येथे ष्यध्वे ष्ये ष्यावहे ष्यामहे (ष्ये ष्यावहि ष्यामहि
१० अनानदि-ष्यत ष्येताम् ष्यन्त ष्यथाः ष्येथाम् ष्यध्वम्

२७५ ञिक्ष्विदा (क्ष्विद्) अव्यक्ते शब्दे ।

१ चेक्ष्विद्-यते येते यन्ते यसे येथे यध्वे ये यावहे यामहे
२ चेक्ष्विद्ये-त याताम रन् थाः याथाम ध्वम् य वहि महि
३ चेक्ष्विद्-यताम येताम् यन्ताम् यस्व येथाम् यध्वम यै यावहै यामहै
४ अचेक्ष्विद्-यत येताम् यन्त यथाः येथाम् यध्वम् ये यावहि यामहि (षि ष्वहि ष्महि
५ अचेक्ष्विदि-ष्ट षाताम् षत ष्ठाः षाथाम् ड्ढ्वम् ध्वम्
६ चेक्ष्विदाञ्च-क्रे क्राते क्रिरे कृषे क्राथे कृढ्वे क्रे कृवहे कृमहे
चेक्ष्विदाम्बभूव चेक्ष्विदामास (य वहि महि
७ चेक्ष्विदिषी-ष्ट यास्ताम रन ष्ठाः यास्थाम् ध्वम्
८ चेक्ष्विदिता " रौ रः से साथे ध्वे हे स्वहे स्महे
९ चेक्ष्विदि-ष्यते ष्येते ष्यन्ते ष्यसे ष्येथे ष्यध्वे ष्ये ष्यावहे ष्यामहे (ष्ये ष्यावहि ष्यामहि
१० अचेक्ष्विदि-ष्यत ष्येताम् ष्यन्त ष्यथाः ष्येथाम् ष्यध्वम्

२७६ नर्द (नर्द्) शब्दे ।

१ नानर्द्-यते येते यन्ते यसे येथे यध्वे ये यावहे यामहे
२ नानर्द्ये-त याताम् रन् थाः याथाम् ध्वम् य वहि महि
३ नानर्द्-यताम् येताम् यन्ताम् यस्व येथाम् यध्वम् यै यावहै यामहै
४ अनानर्द्-यत येताम् यन्त यथाः येथाम् यध्वम् ये यावहि यामहि (षि ष्वहि ष्महि
५ अनानर्दि-ष्ट षाताम् षत ष्ठाः षाथाम् ड्ढ्वम् ध्वम्
६ नानर्दाञ्च-क्रे क्राते क्रिरे कृषे क्राथे कृढ्वे क्रे कृवहे कृमहे
नानर्दाम्बभूव नानर्दामास (य वहि महि
७ नानर्दिषी-ष्ट यास्ताम् रन् ष्ठाः यास्थाम् ध्वम्
८ नानर्दिता- " रौ रः से साथे ध्वे हे स्वहे स्महे
९ नानर्दि-ष्यते ष्येते ष्यन्ते ष्यसे ष्येथे ष्यध्वे ष्ये ष्यावहे ष्यामहे (ष्ये ष्यावहि ष्यामहि
१० अनानर्दि-ष्यत ष्येताम् ष्यन्त ष्यथाः ष्येथाम् ष्यध्वम्

२७७ णर्द (नर्द्) शब्दे । नर्द २७६ वद्रूपाणि।

२७८ गर्द (गर्द्) शब्दे ।

१ जागर्द्-यते येते यन्ते यसे येथे यध्वे ये यावहे यामहे
२ जागर्द्ये-त याताम् रन् थाः याथाम् ध्वम् य वहि महि
३ जागर्द्-यताम् येताम् यन्ताम् यस्व येथाम् यध्वम् ये यावहै यामहै
४ अजागर्द्-यत येताम् यन्त यथाः येथाम् यध्वम ये यावहि यामहि (षि ष्वहि ष्महि
५ अजागर्दि-ष्ट षाताम् षत ष्ठाः षाथाम् ड्ढ्वम् ध्वम्
६ जागर्दाम्बभू-व वतुः वुः विथ वथुः व व विव विम
जागर्दाञ्चक्रे जागर्दामास (य वहि महि
७ जागर्दिषी-ष्ट यास्ताम् रन् ष्ठाः यास्थाम् ध्वम्
जागर्दिता-" रौ रः से साथे ध्वे हे स्वहे स्महे
९ जागर्दि-ष्यते ष्येते ष्यन्ते ष्यसे ष्येथे ष्यध्वे ष्ये ष्यावहे ष्यामहे (ष्ये ष्यावहि ष्यामहि
१० अजागर्दि-ष्यत ष्येताम् ष्यन्त ष्यथाः ष्येथाम् ष्यध्वम

CC-0. Public Domain. Vipin Kumar Collection, Deoband

Digitized by Madhuban Trust

२७९ तर्द (तर्द्) हिंसायाम् ।

१ तातर्द्-यते येते यन्ते यसे येथे यध्वे ये यावहे यामहे
२ तातर्द्ये-त याताम् रन् थाः याथाम् ध्वम् य वहि महि
३ तातर्द्-यताम् येताम् यन्ताम् यस्व येथाम् यध्वम् यै यावहै यामहै
४ अतातर्द्-यत येताम् यन्त यथाः येथाम् यध्वम् ये यावहि यामहि (षि ष्वहि ष्महि
५ अतातर्दि-ष्ट षाताम् षत ठाः षाथाम् ड्ढ्वम् ध्वम
६ तातर्दाम्बभू-व वतुः वुः विथ वथुः व व विव विम तातर्दाञ्चक्रे तातर्दामास (य वहि महि
७ तातर्दिषी-ष्ट यास्ताम् रन् ष्ठाः यास्थाम् ध्वम्
८ तातर्दिता- " रौ रः से साथे ध्वे हे स्वहे स्महे
९ तातर्दि-ष्यते ष्येते ष्यन्ते ष्यसे ष्येथे ष्यध्वे ष्ये ष्यावहे ष्यामहे (ष्ये ष्यावहि ष्यामहि
१०अतातर्दि-ष्यत ष्येताम् ष्यन्त ष्यथाः ष्येथाम् ष्यध्वम्

२८० कर्द (कर्द्) कुत्सिते शब्दे ।

१ चाकर्द्-यते येते यन्ते यसे येथे यध्वे ये यावहे यामहे
२चाकर्द्ये-त याताम् रन थाः याथाम् ध्वम् य वहि महि
३चाकर्द्-यताम् येताम् यन्ताम् यस्व येथाम् यध्वम् यै यावहै यामहै
४ अचाकर्द्-यत येताम् यन्त यथाः येथाम् यध्वम् ये यावहि यामहि (षि ष्वहि ष्महि
५अचाकर्दि-ष्ट षाताम् षत ष्ठाः षाथाम् ड्ढ्वम् ध्वम्
६ चाकर्दामा-स सतुः सुः सिथ सथुः स स सिव सिम चाकर्दाञ्चक्रे चाकर्दाम्बभूव (य वहि महि
७ चाकर्दिषी-ष्ट यास्ताम् रन् ष्ठाः यास्थाम् ध्वम्
८ चाकर्दिता- " रौ रः से साथे ध्वे हे स्वहे स्महे
९ चाकर्दि-ष्यते ष्येते ष्यन्ते ष्यसे ष्येथे ष्यध्वे ष्ये ष्यावहे ष्यामहे (ष्ये ष्यावहि ष्यामहि
१०अचाकर्दि-ष्यत ष्येताम् ष्यन्त ष्यथाः ष्येथाम् ष्यध्वम्

२८१ खर्द (खर्द्) दशने ।

१ चाखर्द्-यते येते यन्ते यसे येथे यध्वे ये यावहे यामहे
२चाखर्द्ये-त याताम् रन् थाः याथाम् ध्वम् य वहि महि
३ चाखर्द्-यताम् येताम् यन्ताम् यस्व येथाम् यध्वम् ये यावहै यामहै
४ अचाखर्द्-यत येताम् यन्त यथा येथाम् यध्वम् ये यावहि यामहि (षि ष्वहि ष्महि
५ अचाखर्दि-ष्ट षाताम षत ष्ठाः षाथाम् ड्ढ्वम् ध्वम्
६ चाखर्दाम्बभू-व वतुः वुः विथ वथुः व व विव विम चाखर्दाञ्चक्रे चाखर्दामास (य वहि महि
७ चाखर्दिषी-ष्ट यास्ताम् रन् ष्ठाः यास्थाम् ध्वम्
८ चाखर्दिता- " रौ रः से साथे ध्वे हे स्वहे स्महे
९ चाखर्दि-ष्यते ष्येते ष्यन्ते ष्यसे ष्येथे ष्यध्वे ष्ये ष्यावहे ष्यामहे (ष्ये ष्यावहि ष्यामहि
१०अचाखर्दि ष्यत ष्येताम् ष्यन्त ष्यथाः ष्येथाम् ष्यध्वम्

२८२ विदु (विन्द्) अवयवे ।

१ वेविन्द्-यते येते यन्ते यसे येथे यध्वे ये यावहे यामहे
२ वेविन्द्ये-त याताम् रन् थाः याथाम् ध्वम् य वहि महि
३ वेविन्द् यताम् येताम् यन्ताम् यस्व येथाम् यध्वम् यै यावहै यामहै
४ अवेविन्द्-यत येताम् यन्त यथाः येथाम् यध्वम् ये यावहि यामहि (षि ष्वहि ष्महि
५ अवेविन्दि-ष्ट षाताम षत ष्ठाः षाथाम् ड्ढ्वम् ध्वम
६ वेविन्दामा-स स्तु सुः सिथ सथुः स स सिव सिम वेविन्दाञ्चक्रे वेविन्दाम्बभूव (य वहि महि
७ वेविन्दिषी-ष्ट यास्ताम् रन् ष्ठाः यास्थाम् ध्वम्
८ वेविन्दिता- " रौ रः से साथे ध्वे हे स्वहे स्महे
९ वेविन्दि-ष्यते ष्येते ष्यन्ते ष्यसे ष्येथे ष्यध्वे ष्ये ष्यावहे ष्यामहे (ष्ये ष्यावहि ष्यामहि
१० अवेविन्दि-ष्यत ष्येताम् ष्यन्त ष्यथाः ष्येथाम् ष्यध्वम्

CC-0. Public Domain. Vipin Kumar Collection, Deoband

Digitized by Madhuban Trust

२८३ णिदु (निन्द्) कुत्सायाम् ।

१ नेनिन्द्-यते येते यन्ते यसे येथे यध्वे ये यावहे यामहे
२ नेनिन्द्ये-त याताम् रन् थाः याथाम् ध्वम् य वहि महि
३ नेनिन्द्-यताम् येताम् यन्ताम् यस्व येथाम् यध्वम् यै यावहै यामहै
४ अनेनिन्द्-यत येताम् यन्त यथाः येथाम् यध्वम् ये यावहि यामहि (षि ष्वहि ष्महि
५ अनेनिन्दि-ष्ट षाताम् षत ष्ठाः षाथाम् ड्ढ्वम् ध्वम्
६ नेनिन्दाम्बभू-व वतुः वुः विथ वथुः व व विव विम नेनिन्दाञ्चक्रे नेनिन्दामास (य वहि महि
७ नेनिन्दिषी-ष्ट यास्ताम् रन् ष्ठाः यास्थाम् ध्वम्
८ नेनिन्दिता- " रौ रः से साथे ध्वे हे स्वहे स्महे
९ नेनिन्दि-ष्यते ष्येते ष्यन्ते ष्यसे ष्येथे ष्यध्वे ष्ये ष्यावहे ष्यामहे (ष्ये ष्यावहि ष्यामहि
१० अनेनिन्दि-ष्यत ष्येताम् ष्यन्त ष्यथाः ष्येथाम् ष्यध्वम्

२८४ टुनदु (नन्द्) समृद्धौ ।

१ नानन्द्-यते येते यन्ते यसे येथे यध्वे ये यावहे यामहे
२ नानन्द्ये-त याताम् रन् थाः याथाम् ध्वम् य वहि महि
३ नानन्द्-यताम् येताम् यन्ताम् यस्व येथाम् यध्वम् यै यावहै यामहै
४ अनानन्द्-यत येताम् यन्त यथाः येथाम् यध्वम् ये यावहि यामहि (षि ष्वहि ष्महि
५ अनानन्दि-ष्ट षाताम् षत ठाः षाथाम् ड्ढ्वम् ध्वम्
६ नानन्दाम्बभू-व वतुः वुः विथ वथुः व व विव विम नानन्दाञ्चक्रे नानन्दामास (य वहि महि
७ नानन्दिषी-ष्ट यास्ताम् रन् ष्ठा यास्थाम् ध्वम्
८ नानन्दिता- " रौ रः से साथे ध्वे हे स्वहे स्महे
९ नानन्दि-ष्यते ष्येते ष्यन्ते ष्यसे ष्येथे ष्यध्वे ष्ये ष्यावहे ष्यामहे (ष्ये ष्यावहि ष्यामहि
१० अनानन्दि-ष्यत ष्येताम् ष्यन्त ष्यथाः ष्येथाम् ष्यध्वम्

२८५ चदु (चन्द्) दीप्त्याह्लादनयोः ।

१ चाचन्द्-यते येते यन्ते यसे येथे यध्वे ये यावहे यामहे
२ चाचन्द्ये-त याताम् रन् थाः याथाम् ध्वम् य वहि महि
३ चाचन्द्-यताम् येताम् यन्ताम् यस्व येथाम् यध्वम् यै यावहै यामहै
४ अचाचन्द्-यत येताम् यन्त यथाः येथाम् यध्वम् ये यावहि यामहि (षि ष्वहि ष्महि
५ अचाचन्दि-ष्ट षाताम् षत ष्ठाः षाथाम् ड्ढ्वम् ध्वम
६ चाचन्दामा-स सतुः सुः सिथ सथुः स स सिव सिम चाचन्दाञ्चक्रे चाचन्दाम्बभूव (य वहि महि
७ चाचन्दिषी-ष्ट यास्ताम् रन् ष्ठाः यास्थाम् ध्वम्
८ चाचन्दिता- " रौ रः से साथे ध्वे हे स्वहे स्महे
९ चाचन्दि-ष्यते ष्येते ष्यन्ते ष्यसे ष्येथे ष्यध्वे ष्ये ष्यावहे ष्यामहे (ष्ये ष्यावहि ष्यामहि
१० अचाचन्दि-ष्यत ष्येताम् ष्यन्त ष्यथाः ष्येथाम् ष्यध्वम्

२८६ त्रदु (त्रन्द्) चेष्टायाम् ।

१ तात्रन्द्-यते येते यन्ते यसे येथे यध्वे ये यावहे यामहे
२ तात्रन्द्ये-त याताम् रन् थाः याथाम् ध्वम् य वहि महि
३ तात्रन्द्-यताम् येताम् यन्ताम् यस्व येथाम् यध्वम् यै यावहै यामहै
४ अतात्रन्द्-यत येताम् यन्त यथाः येथाम् यध्वम् ये यावहि यामहि (षि ष्वहि ष्महि
५ अतात्रन्दि-ष्ट षाताम् षत ष्ठाः षाथाम् ड्ढ्वम् ध्वम
६ तात्रन्दामा-स सतुः सुः सिथ सथुः स स सिव सिम तात्रन्दाञ्चक्रे तात्रन्दाम्बभूव (य वहि महि
७ तात्रन्दिषी-ष्ट यास्ताम् रन् ष्ठाः यास्थाम् ध्वम्
८ तात्रन्दिता- " रौ रः से साथे ध्वे हे स्वहे स्महे
९ तात्रन्दि-ष्यते ष्येते ष्यन्ते ष्यसे ष्येथे ष्यध्वे ष्ये ष्यावहे ष्यामहे (ष्ये ष्यावहि ष्यामहि
१० अतात्रन्दि-ष्यत ष्येताम् ष्यन्त ष्यथाः ष्येथाम् ष्यध्वम्

CC-0. Public Domain. Vipin Kumar Collection, Deoband

Digitized by Madhuban Trust

२८७ कदु (कन्द्) रोदनाह्वानयोः ।

१चाकन्द्-यते येते यन्ते यसे येथे यध्वे ये यावहे यामहे
२चाकन्द्ये-त याताम् रन् थाः याथाम् ध्वम् य वहि महि
३ चाकन्द्-यताम् येताम् यन्ताम् यस्व येथाम् यध्वम् यै यावहै यामहै
४ अचाकन्द्-यत येताम् यन्त यथाः येथाम् यध्वम् ये यावहि यामहि (षि ष्वहि ष्महि
५ अचाकन्दि-ष्ट षाताम् षत ष्ठाः षाथाम् ड्ढ्वम् ध्वम्
६ चाकन्दाञ्च-क्रे क्राते क्रिरे कृषे क्राथे कृढ्वे क्रे कृवहे कृमहे चाकन्दाम्बभूव चाकन्दामास (य वहि महि
७ चाकन्दिषी-ष्ट यास्ताम् रन् ष्ठाः यास्थाम् ध्वम्
८ चाकन्दिता- " रौ रः से साथे ध्वे हे स्वहे स्महे
९ चाकन्दि-ष्यते ष्येते ष्यन्ते ष्यसे ष्येथे ष्यध्वे ष्ये ष्यावहे ष्यामहे (ष्ये ष्यावहि ष्यामहि
१०अचाकन्दि-ष्यत ष्येताम् ष्यन्त ष्यथाः ष्येथाम् ष्यध्वम्

२८९ क्लदु (क्लन्द्) रोदनाह्वानयोः ।

१ चाक्लन्द्-यते येते यन्ते यसे येथे यध्वे ये यावहे यामहे
२चाक्लन्द्ये-त याताम् रन् थाः याथाम् ध्वम् य वहि महि
३ चाक्लन्द्-यताम् येताम् यन्ताम् यस्व येथाम् यध्वम् यै यावहै यामहै
४ अचाक्लन्द्--यत येताम् यन्त यथाः येथाम् यध्वम् ये यावहि यामहि (षि ष्वहि ष्महि
५ अचाक्लन्दि--ष्ट षाताम् षत ष्ठाः षाथाम् ड्ढ्वम् ध्वम्
६ चाक्लन्दाम्बभू-व वतुः वुः विथ वथुः व व विव विम चाक्लन्दाञ्चक्रे चाक्लन्दामास (य वहि महि
७ चाक्लन्दिषी-ष्ट यास्ताम् रन् ष्ठाः यास्थाम् ध्वम्
८ चाक्लन्दिता- " रौ रः से साथे ध्वे हे स्वहे स्महे
९ चाक्लन्दि-ष्यते ष्येते ष्यन्ते ष्यसे ष्येथे ष्यध्वे ष्ये ष्यावहे ष्यामहे (ष्ये ष्यावहि ष्यामहि
१०अचाक्लन्दि-ष्यत ष्येताम् ष्यन्त ष्यथाः ष्येथाम् ष्यध्वम्

२८८ क्रदु (क्रन्द्) रोदनाह्वानयोः ।

१ चाक्रन्द्-यते येते यन्ते यसे येथे यध्वे ये यावहे यामहे
२चाक्रन्द्ये-त याताम् रन् थाः याथाम् ध्वम् य वहि महि
३ चाक्रन्द्-यताम् येताम् यन्ताम् यस्व येथाम् यध्वम् यै यावहै यामहै
४ अचाक्रन्द्-यत येताम् यन्त यथाः येथाम् यध्वम् ये यावहि यामहि (षि ष्वहि ष्महि
५ अचाक्रन्दि-ष्ट षाताम् षत ष्ठाः षाथाम् ड्ढ्वम् ध्वम्
६ चाक्रन्दाञ्च-क्रे क्राते क्रिरे कृषे क्राथे कृढ्वे क्रे कृवहे कृमहे चाक्रन्दाम्बभूव चाक्रन्दामास (य वहि महि
७ चाक्रन्दिषी-ष्ट यास्ताम् रन् ष्ठाः यास्थाम् ध्वम्
८ चाक्रन्दिता- " रौ रः से साथे ध्वे हे स्वहे स्महे
९ चाक्रन्दि-ष्यते ष्येते ष्यन्ते ष्यसे ष्येथे ष्यध्वे ष्ये ष्यावहे ष्यामहे (ष्ये ष्यावहि ष्यामहि
१० अचाक्रन्दि-ष्यत ष्येताम् ष्यन्त ष्यथाः ष्येथाम् ष्यध्वम्

२९० क्लिदु (क्लिन्द्) रोदनाह्वानयोः ।

१ चेक्लिन्द्-यते येते यन्ते यसे येथे यध्वे ये यावहे यामहे
२ चेक्लिन्द्ये-त याताम् रन् थाः याथाम् ध्वम् य वहि महि
३ चेक्लिन्द्-यताम् येताम् यन्ताम् यस्व येथाम् यध्वम् यै यावहै यामहै
४ अचेक्लिन्द्-यत येताम् यन्त यथाः येथाम् यध्वम् ये यावहि यामहि (षि ष्वहि ष्महि
५ अचेक्लिन्दि-ष्ट षाताम् षत ष्ठाः षाथाम् ड्ढ्वम् ध्वम्
६ चेक्लिन्दाम्बभू-व वतुः वुः विथ वथुः व व विव विम चेक्लिन्दाञ्चक्रे चेक्लिन्दामास (य वहि महि
७ चेक्लिन्दिषी-ष्ट यास्ताम् रन् ष्ठाः यास्थाम् ध्वम्
८ चेक्लिन्दिता- " रौ रः से साथे ध्वे हे स्वहे स्महे
९ चेक्लिन्दि-ष्यते ष्येते ष्यन्ते ष्यसे ष्येथे ष्यध्वे ष्ये ष्यावहे ष्यामहे (ष्ये ष्यावहि ष्यामहि
१०अचेक्लिन्दि-ष्यत ष्येताम् ष्यन्त ष्यथाः ष्येथाम् ष्यध्वम्

CC-0. Public Domain. Vipin Kumar Collection, Deoband

Digitized by Madhuban Trust

२९१ स्कन्दृ (स्कन्द्) गतिशोषणयोः ।

१ चनीस्कद्-यते येते यन्ते यसे येथे यध्वे ये यावहे यामहे
२ चनीस्कद्ये-त याताम् रन् थाः याथाम् ध्वम् य वहि महि
३ चनीस्कद्-यताम् येताम् यन्ताम् यस्व येथाम् यध्वम् यै यावहै यामहै
४ अचनीस्कद्-यत येताम् यन्त यथाः येथाम् यध्वम ये यावहि यामहि (षि ष्वहि ष्महि
५ अचनीस्कदि-ष्ट षाताम् षत ष्ठाः षाथाम् ड्ढ्वम् ध्वम्
६ चनीस्कदाम्बभू-व वतुः वुः विथ वथुः व व विव विम
चनीस्कदाञ्चक्रे चनीस्कदामास (य वहि महि
७ चनीस्कदिषी-ष्ट यास्ताम् रन् ष्ठाः यास्थाम् ध्वम्
८ चनीस्कदिता- ” रौ रः से साथे ध्वे हे स्वहे स्महे
९ चनीस्कदि-ष्यते ष्येते ष्यन्ते ष्यसे ष्येथे ष्यध्वे ष्ये ष्यावहे ष्यामहे (ष्ये ष्यावहि ष्यामहि
१० अचनीस्कदि-ष्यत ष्येताम् ष्यन्त ष्यथाः ष्येथाम् ष्यध्वम्

२९२ षिधू (षिध्) गत्याम् ।

१ सेषिध्-यते येते यन्ते यसे येथे यध्वे ये यावहे यामहे
२ सेषिध्ये-त याताम् रन् थाः याथाम् ध्वम् य वहि महि
३ सेषिध्-यताम् येताम यन्ताम् यस्व येथाम् यध्वम् यै यावहै यामहै
४ असेषिध्-यत येताम् यन्त यथाः येथाम यध्वम् ये यावहि यामहि (षि ष्वहि ष्महि
५ असेषिधि-ष्ट षाताम् षत ठाः षाथाम ड्ढ्वम ध्वम
६ सेषिधाम्बभू-व वतुः वुः विथ वथुः व व विव विम
सेषिधाञ्चक्रे सेषिधामास (य वहि महि
७ सेषिधिषी-ष्ट यास्ताम् रन् ष्ठाः यास्थाम ध्वम्
८ सेषिधिता- ” रौ रः से साथे ध्वे हे स्वहे स्महे
९ सेषिधि-ष्यते ष्येते ष्यन्ते ष्यसे ष्येथे ष्यध्वे ष्ये ष्यावहे ष्यामहे (ष्ये ष्यावहि ष्यामहि
१० असेषिधि-ष्यत ष्येताम ष्यन्त ष्यथाः ष्येथाम ष्यध्वम्

२९३ षिधौ (षिध्) शास्त्रमाङ्गल्ययोः । २९२ षिधू वद्रूपाणि

२९४ शुन्ध (शुन्ध्) शुद्धौ ।

१ शोशुध्-यते येते यन्ते यसे येथे यध्वे ये यावहे यामहे
२ शोशुध्ये-त याताम् रन थाः याथाम् ध्वम् य वहि महि
३ शोशुध्-यताम् येताम् यन्ताम् यस्व येथाम् यध्वम् यै यावहै यामहै
४ अशोशुध्-यत येताम् यन्त यथाः येथाम् यध्वम ये यावहि यामहि (षि ष्वहि ष्महि
५ अशोशुधि-ष्ट षाताम् षत ष्ठाः षाथाम् ड्ढ्वम् ध्वम्
६ शोशुधामा-स सतुः सुः सिथ सथुः स स सिव सिम
शोशुधाञ्चक्रे शोशुधाम्बभूव (य वहि महि
७ शोशुधिषी-ष्ट यास्ताम रन् ष्ठाः यास्थाम् ध्वम्
८ शोशुधिता- ” रौ रः से साथे ध्वे हे स्वहे स्महे
९ शोशुधि-ष्यते ष्येते ष्यन्ते ष्यसे ष्येथे ष्यध्वे ष्ये ष्यावहे ष्यामहे (ष्ये ष्यावहि ष्यामहि
१० अशोशुधि-ष्यत ष्येताम् ष्यन्त ष्यथाः ष्येथाम् ष्यध्वम्

२९५ स्तन (स्तन्) शब्दे ।

१ तंस्तन्-यते येते यन्ते यसे येथे यध्वे ये यावहे यामहे
२ तंस्तन्ये-त याताम रन् थाः याथाम् ध्वम् य वहि महि
३ तंस्तन् यताम येताम् यन्ताम यस्व येथाम यध्वम् यै यावहै यामहै
४ अतंस्तन्-यत येताम् यन्त यथाः येथाम् यध्वम् ये यावहि यामहि (षि ष्वहि ष्महि
५ अतंस्तनि-ष्ट षाताम षत ष्ठाः षाथाम् ड्ढ्वम् ध्वम
६ तंस्तनामा-स सतुः सुः सिथ सथुः स स सिव सिम
तंस्तनाञ्चक्रे तंस्तनाम्बभूव (य वहि महि
७ तंस्तनिषी-ष्ट यास्ताम् रन् ष्ठाः यास्थाम् ध्वम्
८ तंस्तनिता- ” रौ रः से साथे ध्वे हे स्वहे स्महे
९ तंस्तनि-ष्यते ष्येते ष्यन्ते ष्यसे ष्येथे ष्यध्वे ष्ये ष्यावहे ष्यामहे (ष्ये ष्यावहि ष्यामहि
१० अतंस्तनि-ष्यत ष्येताम् ष्यन्त ष्यथाः ष्येथाम् ष्यध्वम्

CC-0. Public Domain. Vipin Kumar Collection, Deoband

Digitized by Madhuban Trust

२९६ धन (धन्) शब्दे ।

१ **दंधन्**–यते येते यन्ते यसे येथे यध्वे ये यावहे यामहे
२ **दंधन्ये**–त याताम् रन् थाः याथाम् ध्वम् य वहि महि
३ **दंधन्**–यताम् येताम् यन्ताम् यस्व येथाम् यध्वम् यै यावहै यामहै
४ **अदंधन्**–यत येताम् यन्त यथाः येथाम् यध्वम् ये यावहि यामहि
५ **अदंधनि**–ष्ट षाताम् षत ष्ठाः षाथाम् ड्ढ्वम् ध्वम् (षि ष्वहि ष्महि
६ **दंधनाञ्च**–क्रे क्राते क्रिरे कृषे क्राथे कृढ्वे क्रे कृवहे कृमहे
दंधनाम्बभूव दंधनामास (य वहि महि
७ **दंधनिषी**–ष्ट यास्ताम् रन् ष्ठाः यास्थाम् ध्वम्
८ **दंधनिता**– " रौ रः से साथे ध्वे हे स्वहे स्महे
९ **दंधनि**–ष्यते ष्येते ष्यन्ते ष्यसे ष्येथे ष्यध्वे ष्ये ष्यावहे ष्यामहे (ष्ये ष्यावहि ष्यामहि
१० **अदंधनि**–ष्यत ष्येताम् ष्यन्त ष्यथाः ष्येथाम् ष्यध्वम्

२९७ ध्वन (ध्वन्) शब्दे ।

१ **दंध्वन्**–यते येते यन्ते यसे येथे यध्वे ये यावहे यामहे
२ **दंध्वन्ये**–त याताम् रन् थाः याथाम् ध्वम् य वहि महि
३ **दंध्वन्**–यताम् येताम् यन्ताम् यस्व येथाम् यध्वम् यै यावहै यामहै
४ **अदंध्वन्**–यत येताम् यन्त यथाः येथाम् यध्वम् ये यावहि यामहि
५ **अदंध्वनि** ष्ट षाताम् षत ष्ठाः षाथाम् ड्ढ्वम् ध्वम् (षि ष्वहि ष्महि
६ **दंध्वनाञ्च**–क्रे क्राते क्रिरे कृषे क्राथे कृढ्वे क्रे कृवहे कृमहे
दंध्वनाम्बभूव दंध्वनामास (य वहि महि
७ **दंध्वनिषी**–ष्ट यास्ताम् रन् ष्ठाः यास्थाम् ध्वम्
८ **दंध्वनिता**– " रौ रः से साथे ध्वे हे स्वहे स्महे
९ **दंध्वनि**–ष्यते ष्येते ष्यन्ते ष्यसे ष्येथे ष्यध्वे ष्ये ष्यावहे ष्यामहे (ष्ये ष्यावहि ष्यामहि
१० **अदंध्वनि**-ष्यत ष्येताम् ष्यन्त ष्यथाः ष्येथाम् ष्यध्वम्

२९८ चन (चन्) शब्दे ।

१ **चंचन्**–यते येते यन्ते यसे येथे यध्वे ये यावहे यामहे
२ **चंचन्ये**–त याताम् रन् थाः याथाम् ध्वम् य वहि महि
३ **चंचन्**–यताम् येताम् यन्ताम् यस्व येथाम् यध्वम् यै यावहै यावहै
४ **अचंचन्**–यत येताम् यन्त यथाः येथाम् यध्वम् ये यावहि यामहि
५ **अचंचनि**–ष्ट षाताम् षत ष्ठाः षाथाम् ड्ढ्वम् ध्वम् (षि ष्वहि ष्महि
६ **चंचनाञ्च**–क्रे क्राते क्रिरे कृषे क्राथे कृढ्वे क्रे कृवहे कृमहे
चंचनाम्बभूव चंचनामास (य वहि महि
७ **चंचनिषी**–ष्ट यास्ताम् रन् ष्ठाः यास्थाम् ध्वम्
८ **चंचनिता**– " रौ रः से साथे ध्वे हे स्वहे स्महे
९ **चंचनि**–ष्यते ष्येते ष्यन्ते ष्यसे ष्येथे ष्यध्वे ष्ये ष्यावहे ष्यामहे (ष्ये ष्यावहि ष्यामहि
१० **अचंचनि**-ष्यत ष्येताम् ष्यन्त ष्यथाः ष्येथाम् ष्यध्वम्

२९९ स्वन (स्वन) शब्दे ।

१ **संस्वन्**–यते येते यन्ते यसे येथे यध्वे ये यावहे यामहे
२ **संस्वन्ये**–त याताम् रन् थाः याथाम् ध्वम् य वहि महि
३ **संस्वन्**–यताम् येताम् यन्ताम् यस्व येथाम् यध्वम् यै यावहै यामहै
४ **असंस्वन्**–यत येताम् यन्त यथाः येथाम् यध्वम् ये यावहि यामहि
५ **असंस्वनि**–ष्ट षाताम् षत ष्ठाः षाथाम् ड्ढ्वम् ध्वम् (षि ष्वहि ष्महि
६ **संस्वनाम्बभू**–व वतुः वुः विथ वथुः व व विव विम
संस्वनाञ्चक्रे संस्वनामास (य वहि महि
७ **संस्वनिषी**–ष्ट यास्ताम् रन् ष्ठाः यास्थाम् ध्वम्
८ **संस्वनिता**– " रौ रः से साथे ध्वे हे स्वहे स्महे
९ **संस्वनि**–ष्यते ष्येसे ष्यन्ते ष्यसे ष्येथे ष्यध्वे ष्ये ष्यावहे ष्यामहे (ष्ये ष्यावहि ष्यामहि
१० **असंस्वनि** ष्यत ष्येताम् ष्यन्त ष्यथाः ष्येथाम् ष्यध्वम्

CC-0. Public Domain. Vipin Kumar Collection, Deoband

Digitized by Madhuban Trust

३०० वन (वन्) शब्दे ।

१ वंवन्-यते येते यन्ते यसे येथे यध्वे ये यावहे यामहे
२ वंवन्ये-त याताम् रन् थाः याथाम् ध्वम् य वहि महि
३ वंवन्-यताम् येताम् यन्ताम् यस्व येथाम् यध्वम् यै यावहै यामहै
४ अवंवन्-यत येताम् यन्त यथाः येथाम् यध्वम् ये यावहि यामहि (षि ष्वहि ष्महि
५ अवंवनि-ष्ट षाताम् षत ष्ठाः षाथाम् ड्ढ्वम् ध्वम्
६ वंवनाम्बभू-व वतुः वुः विथ वथुः व व विव विम वंवनाञ्चक्रे वंवनामास (य वहि महि
७ वंवनिषी-ष्ट यास्ताम् रन् ष्ठाः यास्थाम् ध्वम्
८ वंवनिता-" रौ रः से साथे ध्वे हे स्वहे स्महे
९ वंवनि-ष्यते ष्येते ष्यन्ते ष्यसे ष्येथे ष्यध्वे ष्ये ष्यावहे ष्यामहे (ष्ये ष्यावहि ष्यामहि
१० अवंवनि-ष्यत ष्येताम् ष्यन्त ष्यथाः ष्येथाम् ष्यध्वम्

३०१ वन (वन्) भक्तौ । वन ३०० वद्रूपाणि

१ संसन्-यते येते यन्ते यसे येथे यध्वे ये यावहे यामहे
२ संसन्ये-त याताम् रन् थाः याथाम् ध्वम् य वहि महि
३ संसन्-यताम् येताम् यन्ताम् यस्व येथाम् यध्वम् यै यावहै यामहै
४ असंसन्-यत येताम् यन्त यथाः येथाम् यध्वम् ये यावहि यामहि (षि ष्वहि ष्महि
५ असंसनि-ष्ट षाताम् षत ष्ठाः षाथाम् ड्ढ्वम् ध्वम
६ संसनाम्बभू-व वतुः वुः विथ वथुः व व विव विम संसनाञ्चक्रे संसनामास (य वहि महि
७ संसनिषी-ष्ट यास्ताम् रन् ष्ठाः यास्थाम् ध्वम्
८ संसनिता-" रौ रः से साथे ध्वे हे स्वहे स्महे
९ संसनि-ष्यते ष्येते ष्यन्ते ष्यसे ष्येथे ष्यध्वे ष्ये ष्यावहे ष्यामहे (ष्ये ष्यावहि ष्यामहि
१० असंसनि-ष्यत ष्येताम् ष्यन्त ष्यथाः ष्येथाम् ष्यध्वम्

३०२ षन (सन्) भक्तौ ।

१ सासा-यते येते यन्ते यसे येथे यध्वे ये यावहे यामहे
२ सासाये-त याताम् रन् थाः याथाम् ध्वम् य वहि महि
३ सासा-यताम् येताम् यन्ताम् यस्व येथाम् यध्वम् यै यावहै यामहै
४ असासा-यत येताम् यन्त यथाः येथाम् यध्वम् ये यावहि यामहि (ढ्वम् षि ष्वहि ष्महि
५ असासायि-ष्ट षाताम् षत ष्ठाः षाथाम् ड्ढ्वम् ध्वम्
६ सासायाञ्च-क्रे क्राते क्रिरे कृषे क्राथे कृढ्वे क्रे कृवहे कृमहे सासायाम्बभूव सासायामास (य वहि महि
७ सासायिषी-ष्ट यास्ताम् रन् ष्ठाः यास्थाम् ध्वम् ढ्वम्
८ सासायिता-" रौ रः से साथे ध्वे हे स्वहे स्महे
९ सासायि-ष्यते ष्येते ष्यन्ते ष्यसे ष्येथे ष्यध्वे ष्ये ष्यावहे ष्यामहे (ष्ये ष्यावहि ष्यामहि
१० असासायि-ष्यत ष्येताम् ष्यन्त ष्यथाः ष्येथाम् ष्यध्वम्

३०३ कनै (कन्) दीप्तिकान्तिगतिषु ।

१ चंकन्-यते येते यन्ते यसे येथे यध्वे ये यावहे यामहे
२ चंकन्ये-त याताम् रन् थाः याथाम् ध्वम् य वहि महि
३ चंकन्-यताम् येताम् यन्ताम् यस्व येथाम् यध्वम् यै यावहै यामहै
४ अचंकन्-यत येताम् यन्त यथाः येथाम् यध्वम् ये यावहि यामहि (षि ष्वहि ष्महि
५ अचंकनि-ष्ट षाताम् षत ष्ठाः षाथाम् ड्ढ्वम् ध्वम्
६ चंकनाञ्च-क्रे क्राते क्रिरे कृषे क्राथे कृढ्वे क्रे कृवहे कृमहे चंकनाम्बभूव चंकनामास (य वहि महि
७ चंकनिषी-ष्ट यास्ताम् रन् ष्ठाः यास्थाम् ध्वम्
८ चंकनिता " रौ रः से साथे ध्वे हे स्वहे स्महे
९ चंकनि-ष्यते ष्येते ष्यन्ते ष्यसे ष्येथे ष्यध्वे ष्ये ष्यावहे ष्यामहे (ष्ये ष्यावहि ष्यामहि
१० अचंकनि-ष्यत ष्येताम् ष्यन्त ष्यथाः ष्येथाम् ष्यध्वम्

CC-0. Public Domain. Vipin Kumar Collection, Deoband

Digitized by Madhuban Trust

३०४ गुपौ (गुप्) रक्षणे ।

१ जोगुप्-यते येते यन्ते यसे येथे यध्वे ये यावहे यामहे
२ जोगुप्ये-त याताम् रन् थाः याथाम् ध्वम् य वहि महि
३ जोगुप्-यताम् येताम् यन्ताम् यस्व येथाम् यध्वम् यै यावहै यामहै
४ अजोगुप्-यत येताम् यन्त यथाः येथाम् यध्वम् ये यावहि यामहि (षि ष्वहि ष्महि
५ अजोगुपि-ष्ट षाताम् षत ष्ठाः षाथाम् ड्ढ्वम् ध्वम्
६ जोगुपाम्बभू-व वतुः वुः विथ वथुः व व विव विम जोगुपाञ्चक्रे जोगुपामास (य वहि महि
७ जोगुपिषी-ष्ट यास्ताम् रन् ष्ठाः यास्थाम् ध्वम्
८ जोगुपिता-" रौ रः से साथे ध्वे हे स्वहे स्महे
९ जोगुपि-ष्यते ष्येते ष्यन्ते ष्यसे ष्येथे ष्यध्वे ष्ये ष्यावहे ष्यामहे (ष्ये ष्यावहि ष्यामहि
१० अजोगुपि-ष्यत ष्येताम् ष्यन्त ष्यथाः ष्येथाम् ष्यध्वम्

३०५ तपं (तप्) संतापे ।

१ तातप्-यते येते यन्ते यसे येथे यध्वे ये यावहे यामहे
२ तातप्ये-त याताम् रन् थाः याथाम् ध्वम् य वहि महि
३ तातप्-यताम् येताम् यन्ताम् यस्व येथाम् यध्वम् यै यावहै यामहै
४ अतातप्-यत येताम् यन्त यथाः येथाम् यध्वम् ये यावहि यामहि [पि ष्वहि ष्महि
५ अतातपि-ष्ट षाताम् षत ष्ठाः षाथाम् ड्ढ्वम् ध्वम्
६ तातपामा-स सतुः सुः सिथ सथुः स स सिव सिम तातपाञ्चक्रे तातपाम्बभूव [य वहि महि
७ तातपिषी-ष्ट यास्ताम् रन् ष्ठाः यास्थाम् ध्वम
८ तातपिता " रौ रः से साथे ध्वे हे स्वहे स्महे
९ तातपि-ष्यते ष्येते ष्यन्ते ष्यसे ष्येथे ष्यध्वे ष्ये ष्यावहे ष्यामहे [ष्ये ष्यावहि ष्यामहि
१० अतातपि-ष्यत ष्येताम् ष्यन्त ष्यथाः ष्येथाम् ष्यध्वम्

३०६ धूप (धूप्) संतापे ।

१ दोधूप्-यते येते यन्ते यसे येथे यध्वे ये यावहे यामहे
२ दोधूप्ये-त याताम् रन् थाः याथाम् यध्वम य वहि महि
३ दोधूप्-यताम् येताम् यन्ताम् यस्व येथाम् यध्वम् यै यावहै यामहै
४ अदोधूप्-यत येताम यन्त यथाः येथाम यध्वम् ये यावहि यामहि (षि ष्वहि ष्महि
५ अदोधूपि-ष्ट षाताम् षत ष्ठाः षास्थाम् ड्ढ्वम् ध्वम्
६ दोधूपाञ्च-क्रे क्राते क्रिरे कृषे क्राथे कृढ्वे क्रे कृवहे कृमहे दोधूपाम्बभूव दोधूपामास (य वहि महि
७ दोधूपिषी-ष्ट यास्ताम् रन् ष्ठाः यास्थाम् ध्वम्
८ दोधूपिता- " रौ रः से साथे ध्वे हे स्वहे स्महे
९ दोधूपि-ष्यते ष्येते ष्यन्ते ष्यसे ष्येथे ष्यध्वे ष्ये ष्यावहे ष्यामहे (ष्ये ष्यावहि ष्यामहि
१० अदोधूपि ष्यत ष्येताम् ष्यन्त ष्यथाः ष्येथाम् ष्यध्वम्

३०७ रप (रप्) व्यक्ते वचने ।

१ रारप् यते येते यन्ते यसे येथे यध्वे ये यावहे यामहे
२ रारप्ये-त याताम् रन् थाः याथाम् ध्वम् य वहि महि
३ रारप्-यताम् येताम् यन्ताम् यस्व येथाम् यध्वम् यै यावहै यामहै
४ अरारप्-यत येताम् यन्त यथाः येथाम् यध्वम् ये यावहि यामहि (षि ष्वहि ष्महि
५ अरारपि-ष्ट षाताम् षत ष्ठाः षाथाम् ड्ढ्वम् ध्वम्
६ रारपामा-स सतुः सुः सिथ सथुः स स सिव सिम रारपाम्बभूव रारपाञ्चक्रे [य वहि महि
७ रारपिषी-ष्ट यास्ताम् रन् ष्ठाः यास्थाम् ध्वम्
८ रारपिता- " रौ रः से साथे ध्वे हे स्वहे स्महे
९ रारपि-ष्यते ष्येते ष्यन्ते ष्यसे ष्येथे ष्यध्वे ष्ये ष्यावहे ष्यामहे (ष्ये ष्यावहि ष्यामहि
१० अरारपि-ष्यत ष्येताम ष्यन्त ष्यथाः ष्येथाम् ष्यध्वम्

CC-0. Public Domain. Vipin Kumar Collection, Deoband

Digitized by Madhuban Trust

३०८ लप (लप्) व्यक्ते वचने ।

१ लालप्-यते येते यन्ते यसे येथे यध्वे ये यावहे यामहे
२ लालप्ये-त याताम् रन् थाः याथाम् ध्वम् य वहि महि
३ लालप्-यताम् येताम् यन्ताम् यस्व येथाम् यध्वम् यै यावहै यामहै
४ अलालप्-यत येताम् यन्त यथाः येथाम् यध्वम् ये यावहि यामहि
५ अलालपि-ष्ट षाताम् षत ष्ठाः षाथाम् ड्ढ्वम् ध्वम् (षि ष्वहि ष्महि
६ लालपाञ्च-क्रे क्राते क्रिरे कृषे क्राथे कृढ्वे क्रे कृवहे कृमहे लालपाम्बभूव लालपामास (य वहि महि
७ लालपिषी-ष्ट यास्ताम् रन् ष्ठाः यास्थाम् ध्वम्
८ लालपिता- " रौ र से साथे ध्वे हे स्वहे स्महे
९ लालपि-ष्यते ष्येते ष्यन्ते ष्यसे ष्येथे ष्यध्वे ष्ये ष्यावहे ष्यामहे (ष्ये ष्यावहि ष्यामहि
१० अलालपि-ष्यत ष्येताम् ष्यन्त ष्यथाः ष्येथाम् ष्यध्व

३०९ जल्प (जल्प्) व्यक्ते वचने ।

१ जाजल्प्-यते येते यन्ते यसे येथे यध्वे ये यावहे यामहे
२ जाजल्प्ये-त याताम् रन् थाः याथाम् ध्वम् य वहि महि
३ जाजल्प्-यताम् येताम् यन्ताम् यस्व येथाम् यध्वम् यै यावहै यामहै
४ अजाजल्प्-यत येताम् यन्त यथाः येथाम् यध्वम् ये यावहि यामहि (षि ष्वहि ष्महि
५ अजाजल्पि ष्ट षाताम् षत ष्ठाः षाथाम् ड्ढ्वम् ध्वम्
६ जाजल्पाञ्च-क्रे क्राते क्रिरे कृषे क्राथे कृढ्वे क्रे कृवहे कृमहे जाजल्पाम्बभूव जाजल्पामास (य वहि महि
७ जाजल्पिषी-ष्ट यास्ताम् रन् ष्ठाः यास्थाम ध्वम्
८ जाजल्पिता- " रौ रः से साथे ध्वे हे स्वहे स्महे
९ जाजल्पि-ष्यते ष्येते ष्यन्ते ष्यसे ष्येधे ष्यध्वे ष्ये ष्यावहे ष्यामहे (ष्ये ष्यावहि ष्यामहि
१० अजाजल्पि-ष्यत ष्येताम् ष्यन्त ष्यथा. ष्येथाम् ष्यध्वम्

३१० जप (जप्) व्यक्ते वचने ।

१ जंजप्-यते येते यन्ते यसे येथे यध्वे ये यावहे यामहे
२ जंजप्ये-त याताम् रन् थाः याथाम् ध्वम् य वहि महि
३ जंजप्-यताम् येताम् यन्ताम् यस्व येथाम् यध्वम् यै यावहै यावहै
४ अजंजप्-यत येताम् यन्त यथाः येथाम् यध्वम् ये यावहि यामहि (षि ष्वहि ष्महि
५ अजंजपि-ष्ट षाताम् षत ष्ठाः षाथाम् ड्ढ्वम् ध्वम्
६ जंजपाञ्च-क्रे क्राते क्रिरे कृषे क्राथे कृढ्वे क्रे कृवहे कृमहे जंजपाम्बभूव जंजपामास (य वहि महि
७ जंजपिषी-ष्ट यास्ताम् रन् ष्ठाः यास्थाम् ध्वम्
८ जंजपिता- " रौ रः से साथे ध्वे हे स्वहे स्महे
९ जंजपि-ष्यते ष्येते ष्यन्ते ष्यसे ष्येथे ष्यध्वे ष्ये ष्यावहे ष्यामहे (ष्ये ष्यावहि ष्यामहि
१० अजंजपि-ष्यत ष्येताम् ष्यन्त ष्यथाः ष्येथाम् ष्यध्वम्

३११ चप (चप्) सान्त्वने ।

१ चाचप्-यते येते यन्ते यसे येथे यध्वे ये यावहे यामहे
२ चाचप्ये-त याताम् रन् थाः याथाम् ध्वम् य वहि महि
३ चाचप्-यताम् येताम् यन्ताम् यस्व येथाम् यध्वम् यै यावहै यामहै
४ अचाचप्-यत येताम् यन्त यथाः येथाम् यध्वम् ये यावहि यामहि (षि ष्वहि ष्महि
५ अचाचपि-ष्ट षाताम् षत ष्ठाः षाथाम् ड्ढ्वम् ध्वम्
६ चाचपाम्बभू-व वतुः वुः विथ वथुः व व विव विम चाचपाञ्चक्रे चाचपामास (य वहि महि
७ चाचपिषी-ष्ट यास्ताम् रन् ष्ठाः यास्थाम् ध्वम्
८ चाचपिता- " रौ रः से साथे ध्वे हे स्वहे स्महे
९ चाचपि-ष्यते ष्येसे ष्यन्ते ष्यसे ष्येथे ष्यध्वे ष्ये ष्यावहे ष्यामहे (ष्ये ष्यावहि ष्यामहि
१० अचाचपि ष्यत ष्येताम् ष्यन्त ष्यथाः ष्येथाम् ष्यध्वम्

CC-0. Public Domain. Vipin Kumar Collection, Deoband

Digitized by Madhuban Trust

३१२ षप (सप्) समवाये ।

१ **सासप्**-यते येते यन्ते यसे येथे यध्वे ये यावहे यामहे
२ **सासप्ये**-त याताम् रन् थाः याथाम् ध्वम् य वहि महि
३ **सासप्**-यताम् येताम् यन्ताम् यस्व येथाम् यध्वम् यै यावहै यामहै
४ **असासप्**-यत येताम् यन्त यथाः येथाम् यध्वम् ये यावहि यामहि (षि ष्वहि ष्महि
५ **असासपि**-ष्ट षाताम् षत ष्ठाः षाथाम् ड्ढ्वम् ध्वम्
६ **सासपाम्बभू**-व वतुः वुः विथ वथुः व व विव विम **सासपाञ्चक्रे सासपामास** (य वहि महि
७ **सासपिषी**-ष्ट यास्ताम् रन् ष्ठाः यास्थाम् ध्वम्
८ **सासपिता**-" रौ रः से साथे ध्वे हे स्वहे स्महे
९ **सासपि**-ष्यते ष्येते ष्यन्ते ष्यसे ष्येथे ष्यध्वे ष्ये ष्यावहे ष्यामहे (ष्ये ष्यावहि ष्यामहि
१० **असासपि**-ष्यत ष्येताम् ष्यन्त ष्यथाः ष्येथाम् ष्यध्वम्

३१३ सृप्लृं (सृप्) गतौ ।

१ **सरीसृप्**-यते येते यन्ते यसे येथे यध्वे ये यावहे यामहे
२ **सरीसृप्ये**-त याताम् रन् थाः याथाम् ध्वम् य वहि महि
३ **सरीसृप्**-यताम् येताम् यन्ताम् यस्व येथाम् यध्वम् यै यावहै यामहै
४ **असरीसृप्**-यत येताम् यन्त यथाः येथाम् यध्वम् ये यावहि यामहि [पि ष्वहि ष्महि
५ **असरीसृपि**-ष्ट षाताम् षत ष्ठाः षाथाम् ड्ढ्वम् ध्वम्
६ **सरीसृपामा**-स सतुः सुः सिथ सथुः स स सिव सिम **सरीसृपाञ्चक्रे सरीसृपाम्बभूव** [य वहि महि
७ **सरीसृपिषी**-ष्ट यास्ताम् रन् ष्ठाः यास्थाम् ध्वम्
८ **सरीसृपिता** " रौ रः से साथे ध्वे हे स्वहे स्महे
९ **सरीसृपि**-ष्यते ष्येते ष्यन्ते ष्यसे ष्येथे ष्यध्वे ष्ये ष्यावहे ष्यामहे [ष्ये ष्यावहि ष्यामहि
१० **असरीसृपि** ष्यत ष्येताम् ष्यन्त ष्यथाः ष्येथाम् ष्यध्वम्

३१४ चुप (चुप्) मन्दायां गतौ ।

१ **चोचुप्**-यते येते यन्ते यसे येथे यध्वे ये यावहे यामहे
२ **चोचुप्ये**-त याताम् रन् थाः याथाम् यध्वम् य वहि महि
३ **चोचुप्**-यताम् येताम् यन्ताम् यस्व येथाम् यध्वम् यै यावहै यामहै
४ **अचोचुप्**-यत येताम् यन्त यथाः येथाम् यध्वम् ये यावहि यामहि (षि ष्वहि ष्महि
५ **अचोचुपि**-ष्ट षाताम् षत ष्ठाः षाथाम् ड्ढ्वम् ध्वम्
६ **चोचुपाञ्च**-क्रे क्राते क्रिरे कृषे क्राथे कृढ्वे क्रे कृवहे कृमहे **चोचुपाम्बभूव चोचुपामास** (य वहि महि
७ **चोचुपिषी**-ष्ट यास्ताम् रन् ष्ठाः यास्थाम् ध्वम्
८ **चोचुपिता**-" रौ रः से साथे ध्वे हे स्वहे स्महे
९ **चोचुपि**-ष्यते ष्येते ष्यन्ते ष्यसे ष्येथे ष्यध्वे ष्ये ष्यावहे ष्यामहे (ष्ये ष्यावहि ष्यामहि
१० **अचोचुपि** ष्यत ष्येताम् ष्यन्त ष्यथाः ष्येथाम् ष्यध्वम्

३१५ तुप (तुप्) हिंसायाम् ।

१ **तोतुप्** यते येते यन्ते यसे येथे यध्वे ये यावहे यामहे
२ **तोतुप्ये**-त याताम् रन् थाः याथाम् ध्वम् य वहि महि
३ **तोतुप्**-यताम् येताम् यन्ताम् यस्व येथाम् यध्वम् यै यावहै यामहै
४ **अतोतुप्**-यत येताम् यन्त यथाः येथाम् यध्वम् ये यावहि यामहि (षि ष्वहि ष्महि
५ **अतोतुपि**-ष्ट षाताम् षत ष्ठाः षाथाम् ड्ढ्वम् ध्वम्
६ **तोतुपामा**-स सतुः सुः सिथ सथुः स स सिव सिम **तोतुपाम्बभूव तोतुपाञ्चक्रे** [य वहि महि
७ **तोतुपिषी**-ष्ट यास्ताम् रन् ष्ठाः यास्थाम् ध्वम्
८ **तोतुपिता**-" रौ रः से साथे ध्वे हे स्वहे स्महे
९ **तोतुपि**-ष्यते ष्येते ष्यन्ते ष्यसे ष्येथे ष्यध्वे ष्ये ष्यावहे ष्यामहे (ष्ये ष्यावहि ष्यामहि
१० **अतोतुपि**-ष्यत ष्येताम् ष्यन्त ष्यथाः ष्येथाम् ष्यध्वम्

३१६ तुम्प (तुम्प्) हिंसायाम्। ३१५ तुप वद्रूपाणि

CC-0. Public Domain. Vipin Kumar Collection, Deoband

Digitized by Madhuban Trust

३१७ त्रुप (त्रुप्) हिंसायाम् ।

१ तोत्रुप्-यते येते यन्ते यसे येथे यध्वे ये यावहे यामहे
२ तोत्रुप्ये-त याताम् रन् थाः याथाम् ध्वम् य वहि महि
३ तोत्रुप्-यताम् येताम् यन्ताम् यस्व येथाम् यध्वम् यै यावहै यामहै
४ अतोत्रुप्-यत येताम् यन्त यथाः येथाम् यध्वम ये यावहि यामहि (षि ष्वहि ष्महि
५ अतोत्रुपि-ष्ट षाताम् षत ष्ठाः षाथाम् ड्ढ्वम् ध्वम्
६ तोत्रुपाम्बभू-व वतुः वुः विथ वथुः व व विव विम तोत्रुपाञ्चक्रे तोत्रुपामास (य वहि महि
७ तोत्रुपिषी-ष्ट यास्ताम् रन् ष्ठाः यास्थाम् ध्वम्
८तोत्रुपिता-" रौ रः से साथे ध्वे हे स्वहे स्महे
९तोत्रुपि-ष्यते ष्येते ष्यन्ते ष्यसे ष्येथे ष्यध्वे ष्ये ष्यावहे ष्यामहे (ष्ये ष्यावहि ष्यामहि
१०अतोत्रुपि-ष्यत ष्येताम् ष्यन्त ष्यथाः ष्येथाम् ष्यध्वम्

३१८ त्रुम्प (त्रुम्प्) हिंसायाम् । त्रुप ३१७ वद्रूपाणि

३१९ तुफ (तुफ्) हिंसायाम् ।

१ तोतुफ्-यते येते यन्ते यसे येथे यध्वे ये यावहे यामहे
२तोतुफ्ये-त याताम् रन् थाः याथाम् ध्वम् य वहि महि
३ तोतुफ्-यताम् येताम् यन्ताम् यस्व येथाम् यध्वम् यै यावहै यामहै
४ अतोतुफ्-यत येताम् यन्त यथाः येथाम् यध्वम् ये यावहि यामहि (षि ष्वहि ष्महि
५ अतोतुफि-ष्ट षाताम् षत ष्ठाः षाथाम् ड्ढ्वम् ध्वम्
६ तोतुफाञ्च-क्रे क्राते क्रिरे कृषे क्राथे कृढ्वे क्रे कृवहे कृमहे तोतुफाम्बभूव तोतुफामास (य वहि महि
७ तोतुफिषी-ष्ट यास्ताम् रन् ष्ठाः यास्थाम् ध्वम्
८ तोतुफिता-" रौ रः से साथे ध्वे हे स्वहे स्महे
९ तोतुफि-ष्यते ष्येते ष्यन्ते ष्यसे ष्येथे ष्यध्वे ष्ये ष्यावहे ष्यामहे (ष्ये ष्यावहि ष्यामहि
१०अतोतुफि-ष्यत ष्येताम् ष्यन्त ष्यथाः ष्येथाम् ष्यध्वम्

३२० तुम्फ (तुम्फ्) हिंसायाम् । तुफ ३१९ वद्रूपाणि

३२१ त्रुफ (त्रुफ्) हिंसायाम् ।

१ तोत्रुफ्-यते येते यन्ते यसे येथे यध्वे ये यावहे यामहे
२ तोत्रुफ्ये-त याताम् रन् थाः याथाम् ध्वम् य वहि महि
३ तोत्रुफ्-यताम् येताम् यन्ताम् यस्व येथाम् यध्वम् यै यावहै यामहै
४ अतोत्रुफ्-यत येताम् यन्त यथाः येथाम् यध्वम् ये यावहि यामहि (षि ष्वहि ष्महि
५ अतोत्रुफि-ष्ट षाताम् षत ष्ठाः षाथाम् ड्ढ्वम् ध्वम
६ तोत्रुफाम्बभू-व वतुः वुः विथ वथुः व व विव विम तोत्रुफाञ्चक्रे तोत्रुफामास (य वहि महि
७ तोत्रुफिषी-ष्ट यास्ताम् रन् ष्ठाः यास्थाम् ध्वम्
८ तोत्रुफिता-" रौ रः से साथे ध्वे हे स्वहे स्महे
९ तोत्रुफि-ष्यते ष्येते ष्यन्ते ष्यसे ष्येथे ष्यध्वे ष्ये ष्यावहे ष्यामहे (ष्ये ष्यावहि ष्यामहि
१०अतोत्रुफि-ष्यत ष्येताम् ष्यन्त ष्यथाः ष्येथाम् ष्यध्वम्

३२२ त्रुम्फ (त्रुम्फ्) हिंसायाम् । त्रुफ ३२१ वद्रूपाणि

३२३ वर्फ (वर्फ्) गतौ ।

१वावर्फ्-यते येते यन्ते यसे येथे यध्वे ये यावहे यामहे
२वावर्फ्ये-त याताम् रन् थाः याथाम् ध्वम् य वहि महि
३ वावर्फ्-यताम् येताम् यन्ताम् यस्व येथाम् यध्वम् यै यावहै यामहै
४ अवावर्फ्-यत येताम् यन्त यथाः येथाम् यध्वम् ये यावहि यामहि (षि ष्वहि ष्महि
५ अवावर्फि-ष्ट षाताम् षत ष्ठाः षाथाम् ड्ढ्वम् ध्वम्
६ वावर्फाञ्च-क्रे क्राते क्रिरे कृषे क्राथे कृढ्वे क्रे कृवहे कृमहे वावर्फाम्बभूव वावर्फामास (य वहि महि
७ वावर्फिषी-ष्ट यास्ताम् रन ष्ठाः यास्थाम् ध्वम्
८ वावर्फिता- " रौ रः से साथे ध्वे हे स्वहे स्महे
९ वावर्फि-ष्यते ष्येते ष्यन्ते ष्यसे ष्येथे ष्यध्वे ष्ये ष्यावहे ष्यामहे (ष्ये ष्यावहि ष्यामहि
१०अवावर्फि-ष्यत ष्येताम् ष्यन्त ष्यथाः ष्येथाम् ष्यध्वम्

CC-0. Public Domain. Vipin Kumar Collection, Deoband

Digitized by Madhuban Trust

३२४ रफ (रफ्) गतौ ।

१ाररफ्–यते येते यन्ते यसे येथे यध्वे ये यावहे यामहे
२ाररफ्ये–त याताम् रन् थाः याथाम् ध्वम् य वहि महि
३ाररफ्–यताम् येताम् यन्ताम् यस्व येथाम् यध्वम् यै यावहै यामहै
४ अरारफ्–यत येताम् यन्त यथाः येथाम् यध्वम् ये यावहि यामहि (षि ष्वहि ष्महि
५ अरारफि–ष्ट षाताम् षत ष्ठाः षाथाम् ड्ढ्वम् ध्वम्
६ ाररफाञ्च–क्रे क्राते क्रिरे कृषे क्राथे कृढ्वे क्रे कृवहे कृमहे ाररफाम्बभूव ाररफामास (य वहि महि
७ ाररफिषी–ष्ट यास्ताम् रन् ष्ठाः यास्थाम् ध्वम्
८ ाररफिता– " रौ रः से साथे ध्वे हे स्वहे स्महे
९ ाररफि–ष्यते ष्येते ष्यन्ते ष्यसे ष्येथे ष्यध्वे ष्ये ष्यावहे ष्यामहे (ष्ये ष्यावहि ष्यामहि
१०अरारफि–ष्यत ष्येताम् ष्यन्त ष्यथाः ष्येथाम् ष्यध्वम्

३२५ रफु (रम्फ) गतौ ।

१ ाररम्फ्–यते येते यन्ते यसे येथे यध्वे ये यावहे यामहे
२ाररम्फ्ये–त याताम् रन् थाः याथाम् ध्वम् य वहि महि
३ ाररम्फ्–यताम् येताम् यन्ताम् यस्व येथाम् यध्वम् यै यावहै यामहै
४ अरारम्फ्–यत येताम् यन्त यथाः येथाम् यध्वम् ये यावहि यामहि (षि ष्वहि ष्महि
५ अरारम्फि–ष्ट षाताम् षत ष्ठाः षाथाम् ड्ढ्वम् ध्वम
६ ाररम्फाम्बभू–व वतुः वुः विथ वथुः व व विव विम ाररम्फाञ्चक्रे ाररम्फामास (य वहि महि
७ ाररम्फिषी–ष्ट यास्ताम रन् ष्ठाः यास्थाम् ध्वम्
८ ाररम्फिता– " रौ रः से साथे ध्वे हे स्वहे स्महे
९ ाररम्फि–ष्यते ष्येते ष्यन्ते ष्यसे ष्येथे ष्यध्वे ष्ये ष्यावहे ष्यामहे (ष्ये ष्यावहि ष्यामहि
१०अरारम्फि–ष्यत ष्येताम् ष्यन्त ष्यथाः ष्येथाम् ष्यध्वम्

३२६ कर्ब (कर्ब्) गतौ ।

१चाकर्ब्–यते येते यन्ते यसे येथे यध्वे ये यावहे यामहे
२चाकर्ब्ये–त याताम् रन् थाः याथाम् ध्वम् य वहि महि
३ चाकर्ब्–यताम येताम यन्ताम् यस्व येथाम् यध्वम यै यावहै यामहै
४ अचाकर्ब्–यत येताम् यन्त यथाः येथाम् यध्वम् ये यावहि यामहि (षि ष्वहि ष्महि
५ अचाकर्बि–ष्ट षाताम् षत ष्ठाः षाथाम् ड्ढ्वम् ध्वम्
६ चाकर्बाञ्च–क्रे क्राते क्रिरे कृषे क्राथे कृढ्वे क्रे कृवहे कृमहे चाकर्बाम्बभूव चाकर्बामास (य वहि महि
७ चाकर्बिषी–ष्ट यास्ताम् रन् ष्ठाः यास्थाम् ध्वम्
८ चाकर्बिता– " रौ रः से साथे ध्वे हे स्वहे स्महे
९ चाकर्बि–ष्यते ष्येते ष्यन्ते ष्यसे ष्येथे ष्यध्वे ष्ये ष्यावहे ष्यामहे (ष्ये ष्यावहि ष्यामहि
१०अचाकर्बि–ष्यत ष्येताम् ष्यन्त ष्यथाः ष्येथाम् ष्यध्वम्

३२७ खर्ब (खर्ब्) गतौ ।

१ चाखर्ब्–यते येते यन्ते यसे येथे यध्वे ये यावहे यामहे
२ चाखर्ब्ये–त याताम् रन् थाः याथाम् ध्वम् य वहि महि
३ चाखर्ब्–यताम् येताम् यन्ताम् यस्व येथाम् यध्वम् ये यावहै यामहै
४ अचाखर्ब्–यत येताम् यन्त यथाः येथाम् यध्वम ये यावहि यामहि (षि ष्वहि ष्महि
५ अचाखर्बि–ष्ट षाताम् षत ष्ठाः षाथाम् ड्ढ्वम् ध्वम्
६ चाखर्बाम्बभू–व वतुः वुः विथ वथुः व व विव विम चाखर्बाञ्चक्रे चाखर्बामास (य वहि महि
७ चाखर्बिषी–ष्ट यास्ताम् रन् ष्ठा यास्थाम् ध्वम्
चाखर्बिता– " रौ रः से साथे ध्वे हे स्वहे स्महे
९चाखर्बि–ष्यते ष्येते ष्यन्ते ष्यसे ष्येथे ष्यध्वे ष्ये ष्यावहे ष्यामहे (ष्ये ष्यावहि ष्यामहि
१०अचाखर्बि–ष्यत ष्येताम् ष्यन्त ष्यथाः ष्येथाम् ष्यध्वम्

CC-0. Public Domain. Vipin Kumar Collection, Deoband

Digitized by Madhuban Trust

३२८ गर्ब (गर्ब्) गतौ ।

१ जागर्ब्-यते येते यन्ते यसे येथे यध्वे ये यावहे यामहे
२ जागर्ब्ये-त याताम् रन् थाः याथाम् ध्वम् य वहि महि
३ जागर्ब्-यताम् येताम् यन्ताम् यस्व येथाम् यध्वम् यै यावहै यामहै
४ अजागर्ब्-यत येताम् यन्त यथाः येथाम् यध्वम् ये यावहि यामहि (षि ष्वहि ष्महि
५ अजागर्बि-ष्ट षाताम् षत ष्ठाः षाथाम् ड्ढ्वम् ध्वम्
६ जागर्बामा-स सतु सुः सिथ सथुः स स सिव सिम जागर्बाम्बभूव जागर्बाञ्चक्रे [य वहि महि
७ जागर्बिषी-ष्ट यास्ताम् रन् ष्ठाः यास्थाम् ध्वम्
८ जागर्बिता- " रौ रः से साथे ध्वे हे स्वहे स्महे
९ जागर्बि-ष्यते ष्येते ष्यन्ते ष्यसे ष्येथे ष्यध्वे ष्ये ष्यावहे ष्यामहे (ष्ये ष्यावहि ष्यामहि
१०अजागर्बि-ष्यत ष्येताम् ष्यन्त ष्यथाः ष्येथाम् ष्यध्वम्

३२९ चर्ब (चर्ब्) गतौ ।

१ चाचर्ब्-यते येते यन्ते यसे येथे यध्वे ये यावहे यामहे
२ चाचर्ब्ये-त याताम् रन् थाः याथाम् यध्वम य वहि महि
३ चाचर्ब् यताम् येताम् यन्ताम् यस्व येथाम् यध्वम् यै यावहै यामहै
४ अचाचर्ब्-यत येताम् यन्त यथाः येथाम यध्वम् ये यावहि यामहि (षि ष्वहि ष्महि
५ अचाचर्बि-ष्ट षाताम् षत ष्ठाः षास्थाम् ड्ढ्वम् ध्वम्
६ चाचर्बाञ्च-क्रे क्राते क्रिरे कृषे क्राथे कृढ्वे क्रे कृवहे कृमहे चाचर्बाम्बभूव चाचर्बामास (य वहि महि
७ चाचर्बिषी-ष्ट यास्ताम् रन् ष्ठाः यास्थाम् ध्वम्
८ चाचर्बिता- " रौ रः से साथे ध्वे हे स्वहे स्महे
९ चाचर्बि-ष्यते ष्येते ष्यन्ते ष्यसे ष्येथे ष्यध्वे ष्ये ष्यावहे ष्यामहे (ष्ये ष्यावहि ष्यामहि
१०अचाचर्बि ष्यत ष्येताम् ष्यन्त ष्यथाः ष्येथाम् ष्यध्वम्

३३० तर्ब (तर्ब्) गतौ ।

१ तातर्ब्-यते येते यन्ते यसे येथे यध्वे ये यावहे यामहे
२ तातर्ब्ये-त याताम् रन् थाः याथाम् ध्वम् य वहि महि
३ तातर्ब्-यताम् येताम यन्ताम् यस्व येथाम् यध्वम् यै यावहै यामहै
४ अतातर्ब्-यत येताम् यन्त यथाः येथाम् यध्वम् ये यावहि यामहि (षि ष्वहि ष्महि
५ अतातर्बि-ष्ट षाताम् षत ष्ठाः षाथाम् ड्ढ्वम् ध्वम्
६ तातर्बाम्बभू-व वतुः वुः विथ वथुः व व विव विम तातर्बाञ्चक्रे तातर्बामास (य वहि महि
७ तातर्बिषी-ष्ट यास्ताम् रन् ष्ठाः यास्थाम् ध्वम्
८ तातर्बिता- " रौ रः से साथे ध्वे हे स्वहे स्महे
९ तातर्बि-ष्यते ष्येते ष्यन्ते ष्यसे ष्येथे ष्यध्वे ष्ये ष्यावहे ष्यामहे (ष्ये ष्यावहि ष्यामहि
१० अतातर्बि-ष्यत ष्येताम् ष्यन्त ष्यथाः ष्येथाम् ष्यध्वम्

३३१ नर्ब (नर्ब्) गतौ ।

१ नानर्ब्-यते येते यन्ते यसे येथे यध्वे ये यावहे यामहे
२ नानर्ब्ये-त याताम् रन् थाः याथाम् ध्वम् य वहि महि
३ नानर्ब्-यताम् येताम यन्ताम् यस्व येथाम् यध्वम् यै यावहै यामहै
४ अनानर्ब्- यत येताम् यन्त यथाः येथाम् यध्वम् ये यावहि यामहि [षि ष्वहि ष्महि
५ अनानर्बि-ष्ट षाताम् षत ष्ठाः षाथाम् ड्ढ्वम् ध्वम्
६ नानर्बामा-स सतुः सुः सिथ सथुः स स सिव सिम नानर्बाञ्चक्रे नानर्बाम्बभूव [य वहि महि
७ नानर्बिषी-ष्ट यास्ताम् रन् ष्ठाः यास्थाम् ध्वम
८ नानर्बिता " रौ रः से साथे ध्वे हे स्वहे स्महे
९ नानर्बि-ष्यते ष्येते ष्यन्ते ष्यसे ष्येथे ष्यध्वे ष्ये ष्यावहे ष्यामहे [ष्ये ष्यावहि ष्यामहि
१०अनानर्बि-ष्यत ष्येताम् ष्यन्त ष्यथाः ष्येथाम् ष्यध्वम्

CC-0. Public Domain. Vipin Kumar Collection, Deoband

Digitized by Madhuban Trust

३३२ पर्ब (पर्ब्) गतौ ।

१ पापर्ब्-यते येते यन्ते यसे येथे यध्वे ये यावहे यामहे
२ पापर्ब्ये-त याताम् रन् थाः याथाम् ध्वम् य वहि महि
३ पापर्ब्-यताम् येताम यन्ताम् यस्व येथाम् यध्वम् यै यावहै यामहै
४ अपापर्ब्-यत येताम् यन्त यथाः येथाम् यध्वम् ये यावहि यामहि (षि ष्वहि ष्महि
५ अपापर्बि-ष्ट षाताम् षत ष्ठाः षाथाम् ड्ढ्वम् ध्वम्
६ पापर्बाम्बभू-व वतुः वुः विथ वथुः व व विव विम पापर्बाञ्चक्रे पापर्बामास (य वहि महि
७ पापर्बिषी-ष्ट यास्ताम् रन् ष्ठाः यास्थाम् ध्वम्
८ पापर्बिता- " रौ रः से साथे ध्वे हे स्वहे स्महे
९ पापर्बि-ष्यते ष्येते ष्यन्ते ष्यसे ष्येथे ष्यध्वे ष्ये ष्यावहे ष्यामहे (ष्ये ष्यावहि ष्यामहि
१० अपापर्बि-ष्यत ष्येताम् ष्यन्त ष्यथाः ष्येथाम ष्यध्वम्

३३३ बर्ब (बर्ब्) गतौ ।

१ बाबर्ब्-यते येते यन्ते यसे येथे यध्वे ये यावहे यामहे
२ बाबर्ब्ये-त याताम् रन् थाः याथाम् ध्वम् य वहि महि
३ बाबर्ब्-यताम् येताम यन्ताम् यस्व येथाम् यध्वम् यै यावहै यामहै
४ अबाबर्ब्-यत येताम् यन्त यथाः येथाम् यध्वम् ये यावहि यामहि [षि ष्वहि ष्महि
५ अबाबर्बि-ष्ट षाताम् षत ष्ठाः षाथाम् ड्ढ्वम् ध्वम्
६ बाबर्बामा-स सतुः सुः सिथ सथुः स स सिव सिम बाबर्बाञ्चक्रे बाबर्बाम्बभूव [य वहि महि
७ बाबर्बिषी-ष्ट यास्ताम रन् ष्ठाः यास्थाम् ध्वम
८ बाबर्बिता " रौ रः से साथे ध्वे हे स्वहे स्महे
९ बाबर्बि-ष्यते ष्येते ष्यन्ते ष्यसे ष्येथे ष्यध्वे ष्ये ष्यावहे ष्यामहे [ष्ये ष्यावहि ष्यामहि
१० अबाबर्बि-ष्यत ष्येताम् ष्यन्त ष्यथाः ष्येथाम् ष्यध्वम्

३३४ शर्ब (शर्ब्) गतौ ।

१ शाशर्ब्-यते येते यन्ते यसे येथे यध्वे ये यावहे यामहे
२ शाशर्ब्ये-त याताम् रन् थाः याथाम् यध्वम य वहि महि
३ शाशर्ब् यताम् येताम् यन्ताम् यस्व येथाम् यध्वम् यै यावहै यामहै
४ अशाशर्ब्-यत येताम् यन्त यथाः येथाम यध्वम् ये यावहि यामहि (षि ष्वहि ष्महि
५ अशाशर्बि-ष्ट षाताम् षत ष्ठाः षास्थाम् ड्ढ्वम् ध्वम्
६ शाशर्बाञ्च-क्रे क्राते क्रिरे कृषे क्राथे कृढ्वे क्रे कृवहे कृमहे शाशर्बाम्बभूव शाशर्बामास (य वहि महि
७ शाशर्बिषी-ष्ट यास्ताम् रन् ष्ठाः यास्थाम् ध्वम्
८ शाशर्बिता- " रौ रः से साथे ध्वे हे स्वहे स्महे
९ शाशर्बि-ष्यते ष्येते ष्यन्ते ष्यसे ष्येथे ष्यध्वे ष्ये ष्यावहे ष्यामहे (ष्ये ष्यावहि ष्यामहि
१० अशाशर्बि-ष्यत ष्येताम् ष्यन्त ष्यथाः ष्येथाम् ष्यध्वम्

३३५ षर्ब (सर्ब्) गतौ ।

१ सासर्ब् यते येते यन्ते यसे येथे यध्वे ये यावहे यामहे
२ सासर्ब्ये-त याताम् रन् थाः याथाम् ध्वम् य वहि महि
३ सासर्ब्-यताम् येताम् यन्ताम् यस्व येथाम् यध्वम् यै यावहै यामहै
४ असासर्ब्-यत येताम् यन्त यथाः येथाम् यध्वम् ये यावहि यामहि (षि ष्वहि ष्महि
५ अशासर्बि-ष्ट षाताम् षत ष्ठाः षाथाम् ड्ढ्वम् ध्वम्
६ सासर्बामा-स सतुः सुः सिथ सथुः स स सिव सिम सासर्बाम्बभूव सासर्बाञ्चक्रे [य वहि महि
७ सासर्बिषी-ष्ट यास्ताम् रन् ष्ठाः यास्थाम् ध्वम्
८ सासर्बिता- " रौ रः से साथे ध्वे हे स्वहे स्महे
९ सासर्बि-ष्यते ष्येते ष्यन्ते ष्यसे ष्येथे ष्यध्वे ष्ये ष्यावहे ष्यामहे (ष्ये ष्यावहि ष्यामहि
१० असासर्बि-ष्यत ष्येताम ष्यन्त ष्यथाः ष्येथाम् ष्यध्वम

३३६ सर्व (सर्व्) गतौ । ३३७ षर्व सर्वपाणि

CC-0. Public Domain. Vipin Kumar Collection, Deoband

Digitized by Madhuban Trust

३३७ रिबु (रिम्ब्) गतौ ।

१ रेरिम्ब्-यते येते यन्ते यसे येथे यध्वे ये यावहे यामहे
२ रेरिम्ब्ये-त याताम् रन् थाः याथाम् ध्वम् य वहि महि
३ रेरिम्ब्-यताम् येताम् यन्ताम् यस्व येथाम् यध्वम् यै
यावहै यामहै
४ अरेरिम्ब्-यत येताम् यन्त यथाः येथाम् यध्वम् ये
यावहि यामहि (षि ष्वहि ष्महि
५ अरेरिम्बि-ष्ट षाताम् षत ष्ठाः षाथाम् ड्ढ्वम् ध्वम्
६ रेरिम्बाम्बभू-व वतुः वुः विथ वथुः व व विव विम
रेरिम्बाञ्चक्रे रेरिम्बामास (य वहि महि
७ रेरिम्बिषी-ष्ट यास्ताम् रन् ष्ठाः यास्थाम् ध्वम्
८ रेरिम्बिता- '' रौ रः से साथे ध्वे हे स्वहे स्महे
९ रेरिम्बि-ष्यते ष्येते ष्यन्ते ष्यसे ष्येथे ष्यध्वे ष्ये
ष्यावहे ष्यामहे (ष्ये ष्यावहि ष्यामहि
१०अरेरिम्बि ष्यत ष्येताम् ष्यन्त ष्यथाः ष्येथाम् ष्यध्वम्

३३८ रबु (रम्ब्) गतौ ।

१ रारम्ब्-यते येते यन्ते यसे येथे यध्वे ये यावहे यामहे
२ रारम्ब्ये-त याताम् रन् थाः याथाम् ध्वम् य वहि महि
३ रारम्ब्-यताम् येताम् यन्ताम् यस्व येथाम् यध्वम् यै
यावहै यामहै
४ अरारम्ब्-यत येतान् यन्त यथाः येथाम यध्वम् ये
यावहि यामहि (षि ष्वहि ष्महि
५ अरारम्बि-ष्ट षाताम् षत ठाः षाथाम् ड्ढ्वम् ध्वम
६ रारम्बाम्बभू-व वतु वुः विथ वथुः व व विव विम
रारम्बाञ्चक्रे रारम्बामास (य वहि महि
७ रारम्बिषी-ष्ट यास्ताम् रन् ष्ठा यास्थाम ध्वम्
८ रारम्बिता- '' रौ रः से साथे ध्वे हे स्वहे स्महे
९ रारम्बि-ष्यते ष्येते ष्यन्ते ष्यसे ष्येथे ष्यध्वे ष्ये
ष्यावहे ष्यामहे (ष्ये ष्यावहि ष्यामहि
१०अरारम्बि-ष्यत ष्येताम् ष्यन्त ष्यथाः ष्येथाम् ष्यध्वम्

३३९ कुबु (कुम्ब्) आच्छादने ।

१ चोकुम्ब्-यते येते यन्ते यसे येथे यध्वे ये यावहे यामहे
२चोकुम्ब्ये-त याताम् रन् थाः याथाम् ध्वम् य वहि महि
३चोकुम्ब्-यताम् येताम् यन्ताम् यस्व येथाम् यध्वम् यै
यावहे यामहै
४ अचोकुम्ब्-यत येताम् यन्त यथाः येथाम् यध्वम् ये
यावहि यामहि (षि ष्वहि ष्महि
५अचोकुम्बि-ष्ट षाताम् षत ष्ठाः षाथाम् ड्ढ्वम् ध्वम्
६ चोकुम्बामा-स सतुः सुः सिथ सथुः स स सिव सिम
चोकुम्बाञ्चक्रे चोकुम्बाम्बभूव (य वहि महि
७ चोकुम्बिषी-ष्ट यास्ताम् रन् ष्ठाः यास्थाम् ध्वम्
८ चोकुम्बिता- '' रौ रः से साथे ध्वे हे स्वहे स्महे
९ चोकुम्बि-ष्यते ष्येते ष्यन्ते ष्यसे ष्येथे ष्यध्वे ष्ये
ष्यावहे ष्यामहे (ष्ये ष्यावहि ष्यामहि
१०अचोकुम्बि-ष्यत ष्येताम् ष्यन्त ष्यथाः ष्येथाम् ष्यध्वम्

३४० लुबु (लुम्ब) अर्दने ।

१ लोलुम्ब्-यते येते यन्ते यसे येथे यध्वे ये यावहे यामहे
२ लोलुम्ब्ये-त याताम् रन् थाः याथाम् ध्वम् य वहि महि
३ लोलुम्ब्- यताम् येताम् यन्ताम् यस्व येथाम् यध्वम् यै
यावहै यामहै
४ अलोलुम्ब्-यत येताम् यन्त यथाः येथाम् यध्वम् ये
यावहि यामहि (षि ष्वहि ष्महि
५ अलोलुम्बि-ष्ट षाताम षत ष्ठाः षाथाम् ड्ढ्वम् ध्वम
६ लोलुम्बामा-स सतुः सुः सिथ सथुः स स सिव सिम
लोलुम्बाञ्चक्रे लोलुम्बाम्बभूव (य वहि महि
७ लोलुम्बिषी-ष्ट यास्ताम् रन् ष्ठाः यास्थाम् ध्वम्
८ लोलुम्बिता- '' रौ रः से साथे ध्वे हे स्वहे स्महे
९ लोलुम्बि-ष्यते ष्येते ष्यन्ते ष्यसे ष्येथे ष्यध्वे ष्ये
ष्यावहे ष्यामहे (ष्ये ष्यावहि ष्यामहि
१० अलोलुम्बि-ष्यत ष्येताम ष्यन्त ष्यथाः ष्येथाम् ष्यध्वम्

CC-0. Public Domain. Vipin Kumar Collection, Deoband

Digitized by Madhuban Trust

३४१ तुबु (तुम्ब्) अर्दने ।

१ तोतुम्ब्–यते येते यन्ते यसे येथे यध्वे ये यावहे यामहे
२ तोतुम्ब्ये–त याताम् रन् थाः याथाम् ध्वम् य वहि महि
३ तोतुम्ब्–यताम् येताम् यन्ताम् यस्व येथाम् यध्वम् यै यावहै यामहै
४ अतोतुम्ब्–यत येताम् यन्त यथाः येथाम् यध्वम् ये यावहि यामहि (षि ष्वहि ष्महि
५ अतोतुम्बि–ष्ट षाताम् षत ष्ठाः षाथाम् ड्ढ्वम् ध्वम्
६ तोतुम्बामा–स सतुः सुः सिथ सथुः स स सिव सिम
तोतुम्बाञ्चक्रे तोतुम्बाम्बभूव (य वहि महि
७ तोतुम्बिषी–ष्ट यास्ताम् रन् ष्ठाः यास्थाम् ध्वम्
८ तोतुम्बिता– '' रौ रः से साथे ध्वे हे स्वहे स्महे
९ तोतुम्बि–ष्यते ष्येते ष्यन्ते ष्यसे ष्येथे ष्यध्वे ष्ये ष्यावहे ष्यामहे (ष्ये ष्यावहि ष्यामहि
१० अतोतुम्बि–ष्यत ष्येताम् ष्यन्त ष्यथाः ष्येथाम् ष्यध्वम्

३४२ चुबु (चुम्ब्) वक्त्रसंयोगे ।

१ चोचुम्ब्–यते येते यन्ते यसे येथे यध्वे ये यावहे यामहे
२ चोचुम्ब्ये–त याताम् रन् थाः याथाम् ध्वम् य वहि महि
३ चोचुम्ब्–यताम् येताम् यन्ताम् यस्व येथाम् यध्वम् यै यावहै यामहै
४ अचोचुम्ब्–यत येताम् यन्त यथाः येथाम् यध्वम् ये यावहि यामहि (षि ष्वहि ष्महि
५ अचोचुम्बि–ष्ट षाताम् षत ष्ठाः षाथाम् ड्ढ्वम् ध्वम्
६ चोचुम्बामा–स सतुः सुः सिथ सथुः स स सिव सिम
चोचुम्बाञ्चक्रे चोचुम्बाम्बभूव (य वहि महि
७ चोचुम्बिषी–ष्ट यास्ताम् रन् ष्ठाः यास्थाम् ध्वम्
८ चोचुम्बिता– '' रौ रः से साथे ध्वे हे स्वहे स्महे
९ चोचुम्बि–ष्यते ष्येते ष्यन्ते ष्यसे ष्येथे ष्यध्वे ष्ये ष्यावहे ष्यामहे (ष्ये ष्यावहि ष्यामहि
१० अचोचुम्बि–ष्यत ष्येताम् ष्यन्त ष्यथाः ष्येथाम् ष्यध्वम्

३४३ सृभू (सृभ्) हिंसायाम् ।

१ सरीसृभ्–यते येते यन्ते यसे येथे यध्वे ये यावहे यामहे
२ सरीसृभ्ये–त याताम् रन् थाः याथाम् ध्वम् य वहि महि
३ सरीसृभ्–यताम् येताम् यन्ताम् यस्व येथाम् यध्वम् यै यावहै यामहै
४ असरीसृभ्–यत येताम् यन्त यथाः येथाम् यध्वम् ये यावहि यामहि (षि ष्वहि ष्महि
५ असरीसृभि–ष्ट षाताम् षत ष्ठाः षाथाम् ड्ढ्वम् ध्वम्
६ सरीसृभाम्बभू–व वतुः वुः विथ वथुः व व विव विम
सरीसृभाञ्चक्रे सरीसृभामास (य वहि महि
७ सरीसृभिषी–ष्ट यास्ताम् रन् ष्ठाः यास्थाम् ध्वम्
८ सरीसृभिता– '' रौ रः से साथे ध्वे हे स्वहे स्महे
९ सरीसृभि–ष्यते ष्येते ष्यन्ते ष्यसे ष्येथे ष्यध्वे ष्ये ष्यावहे ष्यामहे (ष्ये ष्यावहि ष्यामहि
१० असरीसृभि ष्यत ष्येताम् ष्यन्त ष्यथाः ष्येथाम् ष्यध्वम्

३४४ सृम्भू (सृम्भ्) हिंसायाम् । ३४३ सृभू वद्रूपाणि

३४५ स्रिभू (स्रिभ्) हिंसायाम् ।

१ सेस्रिभ्–यते येते यन्ते यसे येथे यध्वे ये यावहे यामहे
२ सेस्रिभ्ये–त याताम् रन् थाः याथाम् ध्वम् य वहि महि
३ सेस्रिभ्–यताम् येताम् यन्ताम् यस्व येथाम् यध्वम् यै यावहै यामहै
४ असेस्रिभ्–यत येताम् यन्त यथाः येथाम् यध्वम् ये यावहि यामहि (षि ष्वहि ष्महि
५ असेस्रिभि–ष्ट षाताम् षत ठाः षाथाम् ड्ढ्वम् ध्वम्
६ सेस्रिभाम्बभू–व वतुः वुः विथ वथुः व व विव विम
सेस्रिभाञ्चक्रे सेस्रिभामास (य वहि महि
७ सेस्रिभिषी–ष्ट यास्ताम् रन् ष्ठाः यास्थाम् ध्वम्
८ सेस्रिभिता– '' रौ रः से साथे ध्वे हे स्वहे स्महे
९ सेस्रिभि–ष्यते ष्येते ष्यन्ते ष्यसे ष्येथे ष्यध्वे ष्ये ष्यावहे ष्यामहे . (ष्ये ष्यावहि ष्यामहि
१० असेस्रिभि–ष्यत ष्येताम् ष्यन्त ष्यथाः ष्येथाम् ष्यध्वम्

CC-0. Public Domain. Vipin Kumar Collection, Deoband

Digitized by Madhuban Trust

३४६ षिम्भ (सिम्भ्) हिंसायाम्।

१ सेषिभ्-यते येते यन्ते यसे येथे यध्वे ये यावहे यामहे
२ सेषिभ्ये-त याताम् रन् थाः याथाम् ध्वम् य वहि महि
३ सेषिभ्-यताम् येताम् यन्ताम् यस्व येथाम् यध्वम् यै यावहै यामहै
४ असेषिभ्-यत येताम् यन्त यथाः येथाम् यध्वम् ये यावहि यामहि (षि ष्वहि ष्महि
५ असेषिभि-ष्ट षाताम् षत ष्ठाः षाथाम् ड्ढ्वम् ध्वम्
६ सेषिभाम्बभू-व वतुः वुः विथ वथुः व व विव विम सेषिभाश्चक्रे सेषिभामास (य वहि महि
७ सेषिभिषी-ष्ट यास्ताम् रन् ष्ठाः यास्थाम् ध्वम्
८ सेषिभिता-" रौ रः से साथे ध्वे हे स्वहे स्महे
९ सेषिभि-ष्यते ष्येते ष्यन्ते ष्यसे ष्येथे ष्यध्वे ष्ये ष्यावहे ष्यामहे (ष्ये ष्यावहि ष्यामहि
१० असेषिभि-ष्यत ष्येताम् ष्यन्त ष्यथाः ष्येथाम् ष्यध्वम्

३४८ शुम्भ (शुम्भ्) भाषणे च।

१ शोशुभ्-यते येते यन्ते यसे येथे यध्वे ये यावहे यामहे
२ शोशुभ्ये-त याताम् रन् थाः याथाम् ध्वम् य वहि महि
३ शोशुभ्-यताम् येताम् यन्ताम् यस्व येथाम् यध्वम् यै यावहै यामहै
४ अशोशुभ्-यत येताम् यन्त यथाः येथाम् यध्वम् ये यावहि यामहि (षि ष्वहि ष्महि
५ अशोशुभि-ष्ट षाताम् षत ष्ठाः षाथाम् ड्ढ्वम् ध्वम्
६ शोशुभाम्बभू-व वतुः वुः विथ वथुः व व विव विम शोशुभाश्चक्रे शोशुभामास (य वहि महि
७ शोशुभिषी-ष्ट यास्ताम् रन् ष्ठाः यास्थाम् ध्वम्
८ शोशुभिता-" रौ रः से साथे ध्वे हे स्वहे स्महे
९ शोशुभि-ष्यते ष्येते ष्यन्ते ष्यसे ष्येथे ष्यध्वे ष्ये ष्यावहे ष्यामहे (ष्ये ष्यावहि ष्यामहि
१० अशोशुभि-ष्यत ष्येताम् ष्यन्त ष्यथाः ष्येथाम् ष्यध्वम्

३४७ भर्भ (भर्भ्) हिंसायाम्।

१ बाभर्भ्-यते येते यन्ते यसे येथे यध्वे ये यावहे यामहे
२ बाभर्भ्ये-त याताम् रन् थाः याथाम् ध्वम् य वहि महि
३ बाभर्भ्-यताम् येताम् यन्ताम् यस्व येथाम् यध्वम् यै यावहै यामहै
४ अबाभर्भ्-यत येताम् यन्त यथाः येथाम् यध्वम् ये यावहि यामहि (षि ष्वहि ष्महि
५ अबाभर्भि-ष्ट षाताम् षत ष्ठाः षाथाम् ड्ढ्वम् ध्वम्
६ बाभर्भामा-स सतुः सुः सिथ सथुः स स सिव सिम बाभर्भाश्चक्रे बाभर्भाम्बभूव (य वहि महि
७ बाभर्भिषी-ष्ट यास्ताम् रन् ष्ठाः यास्थाम् ध्वम्
८ बाभर्भिता-" रौ रः से साथे ध्वे हे स्वहे स्महे
९ बाभर्भि-ष्यते ष्येते ष्यन्ते ष्यसे ष्येथे ष्यध्वे ष्ये ष्यावहे ष्यामहे (ष्ये ष्यावहि ष्यामहि
१० अबाभर्भि-ष्यत ष्येताम् ष्यन्त ष्यथाः ष्येथाम् ष्यध्वम्

३४९ यभं (यभ्) मैथुने।

१ यायभ्-यते येते यन्ते यसे येथे यध्वे ये यावहे यामहे
२ यायभ्ये-त याताम् रन् थाः याथाम् ध्वम् य वहि महि
३ यायभ्-यताम् येताम् यन्ताम् यस्व येथाम् यध्वम् यै यावहै यामहै
४ अयायभ्-यत येताम् यन्त यथाः येथाम् यध्वम् ये यावहि यामहि (षि ष्वहि ष्महि
५ अयायभि-ष्ट षाताम् षत ष्ठाः षाथाम् ड्ढ्वम् ध्वम्
६ यायभाश्च-क्रे क्राते क्रिरे कृषे क्राथे कृढ्वे क्रे कृवहे कृमहे यायभाम्बभूव यायभामास (य वहि महि
७ यायभिषी-ष्ट यास्ताम् रन् ष्ठाः यास्थाम् ध्वम्
८ यायभिता-" रौ रः से साथे ध्वे हे स्वहे स्महे
९ यायभि-ष्यते ष्येते ष्यन्ते ष्यसे ष्येथे ष्यध्वे ष्ये ष्यावहे ष्यामहे (ष्ये ष्यावहि ष्यामहि
१० अयायभि-ष्यत ष्येताम् ष्यन्त ष्यथाः ष्येथाम् ष्यध्वम्

CC-0. Public Domain. Vipin Kumar Collection, Deoband

Digitized by Madhuban Trust

३५० जभ (जभ्) मैथुने तत्रगर्ह्यार्थे ।

१ **जञ्जभ्**–यते येते यन्ते यसे येथे यध्वे ये यावहे यामहे
२ **जञ्जभ्ये**–त याताम् रन् थाः याथाम् ध्वम् य वहि महि
३ **जञ्जभ्**–यताम् येताम् यन्ताम् यस्व येथाम् यध्वम् यै यावहै यामहै
४ **अजञ्जभ्**–यत येताम् यन्त यथाः येथाम् यध्वम् ये यावहि यामहि (षि ष्वहि ष्महि
५ **अजञ्जभि**–ष्ट षाताम् षत ष्ठाः षाथाम् ड्ढ्वम् ध्वम्
६ **जञ्जभाञ्च**–क्रे क्राते क्रिरे कृषे क्राथे कृढ्वे क्रे कृवहे कृमहे
जञ्जभाम्बभूव जञ्जभामास (य वहि महि
७ **जञ्जभिषी**–ष्ट यास्ताम् रन् ष्ठाः यास्थाम् ध्वम्
८ **जञ्जभिता**– " रौ रः से साथे ध्वे हे स्वहे स्महे
९ **जञ्जभि**–ष्यते ष्येते ष्यन्ते ष्यसे ष्येथे ष्यध्वे ष्ये ष्यावहे ष्यामहे (ष्ये ष्यावहि ष्यामहि
१० **अजञ्जभि**–ष्यत ष्येताम् ष्यन्त ष्यथाः ष्येथाम् ष्यध्वम्

३५१ चमू (चम्) अदने ।

१ **चंचम्**–यते येते यन्ते यसे येथे यध्वे ये यावहे यामहे
२ **चंचम्ये**–त याताम् रन् थाः याथाम् ध्वम् य वहि महि
३ **चंचम्**–यताम् येताम् यन्ताम् यस्व येथाम् यध्वम् यै यावहै यावहै
४ **अचंचम्**–यत येताम् यन्त यथाः येथाम् यध्वम् ये यावहि यामहि (षि ष्वहि ष्महि
५ **अचंचमि**–ष्ट षाताम् षत ष्ठाः षाथाम् ड्ढ्वम् ध्वम्
६ **चंचमाञ्च**–क्रे क्राते क्रिरे कृषे क्राथे कृढ्वे क्रे कृवहे कृमहे
चंचमाम्बभूव चंचमामास (य वहि महि
७ **चंचमिषी**–ष्ट यास्ताम् रन् ष्ठाः यास्थाम् ध्वम्
८ **चंचमिता**– " रौ रः से साथे ध्वे हे स्वहे स्महे
९ **चंचमि**–ष्यते ष्येते ष्यन्ते ष्यसे ष्येथे ष्यध्वे ष्ये ष्यावहे ष्यामहे (ष्ये ष्यावहि ष्यामहि
१० **अचंचमि**–ष्यत ष्येताम् ष्यन्त ष्यथाः ष्येथाम् ष्यध्वम्

३५२ छमू (छम्) अदने ।

१ **चंछम्**–यते येते यन्ते यसे येथे यध्वे ये यावहे यामहे
२ **चंछम्ये**–त याताम् रन् थाः याथाम् ध्वम् य वहि महि
३ **चंछम्**–यताम् येताम् यन्ताम् यस्व येथाम् यध्वम् यै यावहै यामहै
४ **अचंछम्**–यत येताम् यन्त यथाः येथाम् यध्वम् ये यावहि यामहि (षि ष्वहि ष्महि
५ **अचंछमि**–ष्ट षाताम् षत ष्ठाः षाथाम् ड्ढ्वम् ध्वम्
६ **चंछमाञ्च**–क्रे क्राते क्रिरे कृषे क्राथे कृढ्वे क्रे कृवहे कृमहे
चंछमाम्बभूव चंछमामास (य वहि महि
७ **चंछमिषी**–ष्ट यास्ताम् रन् ष्ठाः यास्थाम् ध्वम्
८ **चंछमिता**– " रौ रः से साथे ध्वे हे स्वहे स्महे
९ **चंछमि**–ष्यते ष्येते ष्यन्ते ष्यसे ष्येथे ष्यध्वे ष्ये ष्यावहे ष्यामहे (ष्ये ष्यावहि ष्यामहि
१० **अचंछमि**–ष्यत ष्येताम् ष्यन्त ष्यथाः ष्येथाम् ष्यध्वम्

३५३ जमू (जम्) अदने ।

१ **जंजम्**–यते येते यन्ते यसे येथे यध्वे ये यावहे यामहे
२ **जंजम्ये**–त याताम् रन् थाः याथाम् ध्वम् य वहि महि
३ **जंजम्**–यताम् येताम् यन्ताम् यस्व येथाम् यध्वम् यै यावहै यामहै
४ **अजंजम्**–यत येताम् यन्त यथाः येथाम् यध्वम् ये यावहि यामहि (षि ष्वहि ष्महि
५ **अजंजमि**–ष्ट षाताम् षत ष्ठाः षाथाम् ड्ढ्वम् ध्वम्
६ **जंजमाम्बभू**–व वतुः वुः विथ वथुः व व विव विम
जंजमाञ्चक्रे जंजमामास (य वहि महि
७ **जंजमिषी**–ष्ट यास्ताम् रन् ष्ठाः यास्थाम् ध्वम्
८ **जंजमिता**– " रौ रः से साथे ध्वे हे स्वहे स्महे
९ **जंजमि**–ष्यते ष्येसे ष्यन्ते ष्यसे ष्येथे ष्यध्वे ष्ये ष्यावहे ष्यामहे (ष्ये ष्यावहि ष्यामहि
१० **अजंजमि**–ष्यत ष्येताम् ष्यन्त ष्यथाः ष्येथाम् ष्यध्वम्

CC-0. Public Domain. Vipin Kumar Collection, Deoband

Digitized by Madhuban Trust

३५४ झमू (झम्) अदने ।

१ जंझम्–यते येते यन्ते यसे येथे यध्वे ये यावहे यामहे
२जंझम्ये–त याताम् रन् थाः याथाम् ध्वम् य वहि महि
३ जंझम्–यताम् येताम् यन्ताम् यस्व येथाम् यध्वम् यै यावहै यामहै
४ अजंझम्–यत येताम् यन्त यथाः येथाम् यध्वम् ये यावहि यामहि (षि ष्वहि ष्महि
५ अजंझमि–ष्ट षाताम् षत ष्ठाः षाथाम् ड्ढ्वम् ध्वम्
६ जंझमाम्बभू–व वतुः वुः विथ वथुः व व विव विम जंझमाञ्चक्रे जंझमामास (य वहि महि
७ जंझमिषी–ष्ट यास्ताम् रन् ष्ठाः यास्थाम् ध्वम्
८ जंझमिता– " रौ रः से साथे ध्वे हे स्वहे स्महे
९ जंझमि–ष्यते ष्येसे ष्यन्ते ष्यसे ष्येथे ष्यध्वे ष्ये ष्यावहे ष्यामहे (ष्ये ष्यावहि ष्यामहि
१०अजंझमि ष्यत ष्येताम् ष्यन्त ष्यथाः ष्येथाम् ष्यध्वम्

३५५ जिमू (जिम्) अदने ।

१ जेजिम् यते येते यन्ते यसे येथे यध्वे ये यावहे यामहे
२ जेजिम्ये–त याताम् रन् थाः याथाम् ध्वम् य वहि महि
३ जेजिम्–यताम् येताम् यन्ताम् यस्व येथाम् यध्वम् यै यावहै यावहै
४ अजेजिम्–यत येताम् यन्त यथाः येथाम् यध्वम् ये यावहि यामहि (षि ष्वहि ष्महि
५ अजेजिमि–ष्ट षाताम् षत ष्ठाः षाथाम् ड्ढ्वम् ध्वम्
६जेजिमाञ्च–क्रे क्राते क्रिरे कृषे क्राथे कृढ्वे क्रे कृवहे कृमहे जेजिमाम्बभूव जेजिमामास (य वहि महि
७ जेजिमिषी–ष्ट यास्ताम् रन् ष्ठाः यास्थाम् ध्वम्
८ जेजिमिता– " रौ रः से साथे ध्वे हे स्वहे स्महे
९ जेजिमि–ष्यते ष्येते ष्यन्ते ष्यसे ष्येथे ष्यध्वे ष्ये ष्यावहे ष्यामहे (ष्ये ष्यावहि ष्यामहि
१०अजेजिमि–ष्यत ष्येताम् ष्यन्त ष्यथाः ष्येथाम् ष्यध्वम्

३५६ क्रमू (क्रम्) पादविक्षेपे ।

१ चंक्रम्–यते येते यन्ते यसे येथे यध्वे ये यावहे यामहे
२ चंक्रम्ये–त याताम् रन् थाः याथाम् ध्वम् य वहि महि
३ चंक्रम्–यताम् येताम् यन्ताम् यस्व येथाम् यध्वम् यै यावहै यामहै
४ अचंक्रम्–यत येताम् यन्त यथाः येथाम् यध्वम् ये यावहि यामहि (षि ष्वहि ष्महि
५ अचंक्रमि–ष्ट षाताम् षत ष्ठाः षाथाम् ड्ढ्वम् ध्वम्
६चंक्रमाञ्च–क्रे क्राते क्रिरे कृषे क्राथे कृढ्वे क्रे कृवहे कृमहे चंक्रमाम्बभूव चंक्रमामास (य वहि महि
७ चंक्रमिषी–ष्ट यास्ताम् रन् ष्ठाः यास्थाम् ध्वम्
८ चंक्रमिता– " रौ रः से साथे ध्वे हे स्वहे स्महे
९ चंक्रमि–ष्यते ष्येते ष्यन्ते ष्यसे ष्येथे ष्यध्वे ष्ये ष्यावहे ष्यामहे (ष्ये ष्यावहि ष्यामहि
१०अचंक्रमि–ष्यत ष्येताम् ष्यन्त ष्यथाः ष्येथाम् ष्यध्वम्

३१४ यमूं (यम्) उपरमे । अनुस्वारे

१ यंयम्–यते येते यन्ते यसे येथे यध्वे ये यावहे यामहे
२ यंयम्ये–त याताम् रन् थाः याथाम् ध्वम् य वहि महि
३ यंयम् यताम् येताम् यन्ताम् यस्व येथाम् यध्वम् यै यावहै यामहै
४ अयंयम्–यत येताम् यन्त यथाः येथाम् यध्वम् ये यावहि यामहि (षि ष्वहि ष्महि
५ अयंयमि–ष्ट षाताम् षत ष्ठाः षाथाम् ड्ढ्वम् ध्वम्
६ यंयमामा–स सतुः सुः सिथ सथुः स स सिव सिम यंयमाञ्चक्रे यंयमाम्बभूव (य वहि महि
७ यंयमिषी–ष्ट यास्ताम् रन् ष्ठाः यास्थाम् ध्वम्
८ यंयमिता– " रौ रः से साथे ध्वे हे स्वहे स्महे
९ यंयमि–ष्यते ष्येते ष्यन्ते ष्यसे ष्येथे ष्यध्वे ष्ये ष्यावहे ष्यामहे (ष्ये ष्यावहि ष्यामहि
१० अयंयमि–ष्यत ष्येताम् ष्यन्त ष्यथाः ष्येथाम् ष्यध्वम्

सानुनासिकत्वे यँय्यम्यते इ०

CC-0. Public Domain. Vipin Kumar Collection, Deoband

Digitized by Madhuban Trust

३५८ स्यमू (स्यम्) शब्दे ।

१ **सेसिम्**-यते येते यन्ते यसे येथे यध्वे ये यावहे यामहे
२ **सेसिम्ये**-त याताम् रन् थाः याथाम् ध्वम् य वहि महि
३ **सेसिम्**-यताम् येताम् यन्ताम् यस्व येथाम् यध्वम् यै यावहै यावहै
४ **असेसिम्**-यत येताम् यन्त यथाः येथाम् यध्वम् ये यावहि यामहि (षि ष्वहि ष्महि
५ **असेसिमि**-ष्ट षाताम् षत ष्ठाः षाथाम् ड्ढ्वम् ध्वम्
६ **सेसिमाश्च**-क्रे क्राते क्रिरे कृषे क्राथे कृढ्वे क्रे कृवहे कृमहे
सेसिमाम्बभूव सेसिमामास (य वहि महि
७ **सेसिमिषी**-ष्ट यास्ताम् रन् ष्ठाः यास्थाम् ध्वम्
८ **सेसिमिता**-" रौ रः से साथे ध्वे हे स्वहे स्महे
९ **सेसिमि**-ष्यते ष्येते ष्यन्ते ष्यसे ष्येथे ष्यध्वे ष्ये ष्यावहे ष्यामहे (ष्ये ष्यावहि ष्यामहि
१० **असेसिमि**-ष्यत ष्येताम् ष्यन्त ष्यथाः ष्येथाम् ष्यध्वम्

३५९ णमं (नम्) प्रह्वत्वे ।

१ **नंनम्**-यते येते यन्ते यसे येथे यध्वे ये यावहे यामहे
२ **नंनम्ये**-त याताम् रन् थाः याथाम् ध्वम् य वहि महि
३ **नंनम्**-यताम् येताम् यन्ताम् यस्व येथाम् यध्वम् यै यावहै यामहै
४ **अनंनम्**-यत येताम् यन्त यथाः येथाम् यध्वम् ये यावहि यामहि (षि ष्वहि ष्महि
५ **अनंनमि**-ष्ट षाताम् षत ष्ठाः षाथाम् ड्ढ्वम् ध्वम्
६ **नंनमाम्बभू**-व वतुः वुः विथ वथुः व व विव विम
नंनमाश्चक्रे नंनमामास (य वहि महि
७ **नंनमिषी**-ष्ट यास्ताम् रन् ष्ठाः यास्थाम् ध्वम्
८ **नंनमिता**-" रौ रः से साथे ध्वे हे स्वहे स्महे
९ **नंनमि**-ष्यते ष्येसे ष्यन्ते ष्यसे ष्येथे ष्यध्वे ष्ये ष्यावहे ष्यामहे (ष्ये ष्यावहि ष्यामहि
१० **अनंनमि**-ष्यत ष्येताम् ष्यन्त ष्यथाः ष्येथाम् ष्यध्वम्

३६० षम (सम्) वैक्लव्ये ।

१ **संसम्**-यते येते यन्ते यसे येथे यध्वे ये यावहे यामहे
संसम्ये-त याताम् रन् थाः याथाम् ध्वम् य वहि महि
३ **संसम्**-यताम् येताम् यन्ताम् यस्व येथाम् यध्वम् यै यावहै यामहै
४ **असंसम्**-यत येताम् यन्त यथाः येथाम् यध्वम् ये यावहि यामहि (षि ष्वहि ष्महि
५ **असंसमि**-ष्ट षाताम् षत ष्ठाः षाथाम् ड्ढ्वम् ध्वम्
६ **संसमाश्च**-क्रे क्राते क्रिरे कृषे क्राथे कृढ्वे क्रे कृवहे कृमहे
संसमाम्बभूव संसमामास (य वहि महि
७ **संसमिषी**-ष्ट यास्ताम् रन् ष्ठाः यास्थाम् ध्वम्
८ **संसमिता**-" रौ रः से साथे ध्वे हे स्वहे स्महे
९ **संसमि**-ष्यते ष्येते ष्यन्ते ष्यसे ष्येथे ष्यध्वे ष्ये ष्यावहे ष्यामहे (ष्ये ष्यावहि ष्यामहि
१० **असंसमि**-ष्यत ष्येताम् ष्यन्त ष्यथाः ष्येथाम् ष्यध्वम्

३६१ ष्टम (स्तम्) वैक्लव्ये ।

१ **तंस्तम्**-यते येते यन्ते यसे येथे यध्वे ये यावहे यामहे
२ **तंस्तम्ये**-त याताम् रन् थाः याथाम् ध्वम् य वहि महि
३ **तंस्तम्**-यताम् येताम् यन्ताम् यस्व येथाम् यध्वम् यै यावहै यामहै
४ **अतंस्तम्**-यत येताम् यन्त यथाः येथाम् यध्वम् ये यावहि यामहि (षि ष्वहि ष्महि
५ **अतंस्तमि**-ष्ट षाताम् षत ष्ठाः षाथाम् ड्ढ्वम् ध्वम्
६ **तंस्तमामा**-स सतुः सुः सिथ सथुः स स सिव सिम
तंस्तमाश्चक्रे तंस्तमाम्बभूव (य वहि महि
७ **तंस्तमिषी**-ष्ट यास्ताम् रन् ष्ठाः यास्थाम् ध्वम्
८ **तंस्तमिता**-" रौ रः से साथे ध्वे हे स्वहे स्महे
९ **तंस्तमि**-ष्यते ष्येते ष्यन्ते ष्यसे ष्येथे ष्यध्वे ष्ये ष्यावहे ष्यामहे (ष्ये ष्यावहि ष्यामहि
१० **अतंस्तमि**-ष्यत ष्येताम् ष्यन्त ष्यथाः ष्येथाम् ष्यध्वम्

CC-0. Public Domain. Vipin Kumar Collection, Deoband

Digitized by Madhuban Trust

३६२ द्रम (द्रम्) गतौ ।

१ दंद्रम्-यते येते यन्ते यसे येथे यध्वे ये यावहे यामहे
२ दंद्रम्ये-त याताम् रन् थाः याथाम् ध्वम् य वहि महि
३ दंद्रम्-यताम् येताम् यन्ताम् यस्व येथाम् यध्वम् यै यावहै यामहै
४ अदंद्रम्-यत येताम् यन्त यथाः येथाम् यध्वम् ये यावहि यामहि (षि ष्वहि ष्महि
५ अदंद्रमि ष्ट षाताम् षत ष्ठाः षाथाम् ड्ढ्वम् ध्वम्
६ दंद्रमाञ्च-क्रे क्राते क्रिरे कृषे क्राथे कृढ्वे क्रे कृवहे कृमहे
दंद्रमाम्बभूव दंद्रमामास (य वहि महि
७ दंद्रमिषी-ष्ट यास्ताम् रन् ष्ठाः यास्थाम् ध्वम्
८ दंद्रमिता- " रौ रः से साथे ध्वे हे स्वहे स्महे
९ दंद्रमि-ष्यते ष्येते ष्यन्ते ष्यसे ष्येथे ष्यध्वे ष्ये ष्यावहे ष्यामहे (ष्ये ष्यावहि ष्यामहि
१० अदंद्रमि-ष्यत ष्येताम् ष्यन्त ष्यथाः ष्येथाम् ष्यध्वम्

३६३ हम्म (हम्म्) गतौ ।

१ जंहम्म्-यते येते यन्ते यसे येथे यध्वे ये यावहे यामहे
२ जंहम्म्ये-त याताम् रन् थाः याथाम् ध्वम् य वहि महि
३ जंहम्म् यताम् येताम् यन्ताम् यस्व येथाम् यध्वम् यै यावहै यामहै
४ अजंहम्म्-यत येताम् यन्त यथाः येथाम् यध्वम् ये यावहि यामहि (षि ष्वहि ष्महि
५ अजंहम्मि-ष्ट षाताम् षत ष्ठाः षाथाम् ड्ढ्वम् ध्वम्
६ जंहम्मामा-स सतु सुः सिथ सथुः स स सिव सिम
जंहम्माञ्चक्रे जंहम्माम्बभूव (य वहि महि
७ जंहम्मिषी-ष्ट यास्ताम् रन् ष्ठाः यास्थाम् ध्वम्
८ जंहम्मिता- " रौ रः से साथे ध्वे हे स्वहे स्महे
९ जंहम्मि-ष्यते ष्येते ष्यन्ते ष्यसे ष्येथे ष्यध्वे ष्ये ष्यावहे ष्यामहे (ष्ये ष्यावहि ष्यामहि
१० अजंहम्मि-ष्यत ष्येताम् ष्यन्त ष्यथाः ष्येथाम् ष्यध्वम्
अत्रमुरतोनुनासिकस्येत्यत्रानुनासिकजातिपरिग्रहादतोऽनुनासिकान्तत्वे पूर्वस्य मुरंत.

३६४ मीमृ (मीम्) गतौ ।

१ मेमीम्-यते येते यन्ते यसे येथे यध्वे ये यावहे यामहे
२ मेमीम्ये-त याताम् रन् थाः याथाम् ध्वम् य वहि महि
३ मेमीम्-यताम् येताम् यन्ताम् यस्व येथाम् यध्वम् यै यावहै यावहै
४ अमेमीम्-यत येताम् यन्त यथाः येथाम् यध्वम् ये यावहि यामहि (षि ष्वहि ष्महि
५ अमेमीमि-ष्ट षाताम् षत ष्ठाः षाथाम् ड्ढ्वम् ध्वम्
६ मेमीमाञ्च-क्रे क्राते क्रिरे कृषे क्राथे कृढ्वे क्रे कृवहे कृमहे
मेमीमाम्बभूव मेमीमामास (य वहि महि
७ मेमीमिषी-ष्ट यास्ताम् रन् ष्ठाः यास्थाम् ध्वम्
८ मेमीमिता- " रौ रः से साथे ध्वे हे स्वहे स्महे
९ मेमीमि-ष्यते ष्येते ष्यन्ते ष्यसे ष्येथे ष्यध्वे ष्ये ष्यावहे ष्यामहे (ष्ये ष्यावहि ष्यामहि
१० अमेमीमि-ष्यत ष्येताम् ष्यन्त ष्यथाः ष्येथाम् ष्यध्वम्

३६५ गम्लृं (गम्) गतौ ।

१ जंगम्-यते येते यन्ते यसे येथे यध्वे ये यावहे यामहे
२ जंगम्ये-त याताम् रन् थाः याथाम् ध्वम् य वहि महि
३ जंगम्-यताम् येताम् यन्ताम् यस्व येथाम् यध्वम् यै यावहै यामहै
४ अजगम्-यत येताम् यन्त यथाः येथाम् यध्वम् ये यावहि यामहि (षि ष्वहि ष्महि
५ अजंगमि-ष्ट षाताम् षत ष्ठाः षाथाम् ड्ढ्वम् ध्वम्
६ जंगमाम्बभू-व वतुः वुः विथ वथुः व व विव विम
जंगमाञ्चक्रे जंगमामास (य वहि महि
७ जंगमिषी-ष्ट यास्ताम् रन् ष्ठाः यास्थाम् ध्वम्
८ जंगमिता- " रौ रः से साथे ध्वे हे स्वहे स्महे
९ जंगमि-ष्यते ष्येसे ष्यन्ते ष्यसे ष्येथे ष्यध्वे ष्ये ष्यावहे ष्यामहे (ष्ये ष्यावहि ष्यामहि
१० अजंगमि ष्यत ष्येताम ष्यन्त ष्यथाः ष्येथाम् ष्यध्वम्

CC-0. Public Domain. Vipin Kumar Collection, Deoband

Digitized by Madhuban Trust

यलवाः सानुनासिका निरनुनासिकाश्च तत्र सानुनासिक पक्षे

३६६ हय (हय्) क्लान्तौ च ।

१ जंहय्ँ-यते येते यन्ते यसे येथे यध्वे ये यावहे यामहे
२ जंहय्ँये-त याताम् रन् थाः याथाम् ध्वम् य वहि महि
३ जंहय्ँ-यताम् येताम् यन्ताम् यस्व येथाम् यध्वम् यै यावहै यामहै
४ अजंहय्ँ-यत येताम् यन्त यथाः येथाम् यध्वम् ये यावहि यामहि (ढ्वम् षि ष्वहि ष्महि
५ अजंहयि-ष्ट षाताम् षत ठाः षाथाम् ड्ढ्वम् ध्वम्
६ जंहयाम्बभू-व वतुः वुः विथ वथुः व व विव विम जंहयाञ्चक्रे जंहयामास (य वहि महि
७ जंहयिषी-ष्ट यास्ताम् रन् ष्ठाः यास्थाम् ध्वम् ढ्वम्
८ जंहयिता-" रौ रः से साथे ध्वे हे स्वहे स्महे
९ जंहयि-ष्यते ष्येते ष्यन्ते ष्यसे ष्येथे ष्यध्वे ष्ये ष्यावहे ष्यामहे (ष्ये ष्यावहि ष्यामहि
१०अजंहयि-ष्यत ष्येताम् ष्यन्त ष्यथाः ष्येथाम् ष्यध्वम्

निरनुनासिकपक्षे जाहय्यते । एवं सर्वत्रापि

३६७ हर्य (हर्य्) क्लान्तौ च ।

१ जाहर्य्-यते येते यन्ते यसे येथे यध्वे ये यावहे यामहे
२जाहर्य्ये-त याताम् रन् थाः याथाम् ध्वम् य वहि महि
३जाहर्य्-यताम् येताम् यन्ताम् यस्व येथाम् यध्वम् यै यावहै यामहै
४ अजाहर्य्-यत येताम् यन्त यथाः येथाम् यध्वम् ये यावहि यामहि (ढ्वम् षि ष्वहि ष्महि
५अजाहर्यि-ष्ट षाताम् षत ष्ठाः षाथाम् ड्ढ्वम् ध्वम्
६ जाहर्यामा-स सतुः सुः सिथ सथुः स स सिव सिम जाहर्याञ्चक्रे जाहर्याम्बभूव (य वहि महि
७ जाहर्यिषी-ष्ट यास्ताम् रन् ष्ठाः यास्थाम् ध्वम् ढ्वम्
८ जाहर्यिता-" रौ रः से साथे ध्वे हे स्वहे स्महे
९ जाहर्यि-ष्यते ष्येते ष्यन्ते ष्यसे ष्येथे ष्यध्वे ष्ये ष्यावहे ष्यामहे (ष्ये ष्यावहि ष्यामहि
१०अजाहर्यि-ष्यत ष्येताम् ष्यन्त ष्यथाः ष्येथाम् ष्यध्वम्

३६८ मव्य (मव्य्) बन्धने । वययोर्निरनुनासिकत्वे

१ मामव्य्-यते येते यन्ते यसे येथे यध्वे ये यावहे यामहे
२मामव्य्ये-त याताम् रन् थाः याथाम् ध्वम् य वहि महि
३ मामव्य्-यताम् येताम् यन्ताम् यस्व येथाम् यध्वम् यै यावहै यामहै
४ अमामव्य्-यत येताम् यन्त यथा येथाम् यध्वम् ये यावहि यामहि (ढ्वम् षि ष्वहि ष्महि
५ अमामव्यि-ष्ट षाताम षत ष्ठाः षाथाम् ड्ढ्वम् ध्वम्
६ मामव्याम्बभू-व वतुः वुः विथ वथुः व व विव विम मामव्याञ्चक्रे मामव्यामास (य वहि महि
७मामव्यिषी-ष्ट यास्ताम् रन् ष्ठाः यास्थाम् ध्वम् ढ्वम्
८ मामव्यिता-" रौ रः से साथे ध्वे हे स्वहे स्महे
९ मामव्यि-ष्यते ष्येते ष्यन्ते ष्यसे ष्येथे ष्यध्वे ष्ये ष्यावहे ष्यामहे (ष्ये ष्यावहि ष्यामहि
१०अमामव्यि ष्यत ष्येताम ष्यन्त ष्यथाः ष्येथाम ष्यध्वम

तयोश्च सानुनासिकत्वेऽनुस्वारजात्याश्रयणात् मंवँय्ँयते ।

३६९ सूक्ष्र्य (सूक्ष्र्य्) ईर्ष्यार्थः ।

१ सोसूक्ष्र्य्-यते येते यन्ते यसे येथे यध्वे ये यावहे यामहे
२ सोसूक्ष्र्य्ये-त याताम् रन् थाः याथाम् ध्वम् य वहि महि
३ सोसूक्ष्र्य्-यताम् येताम् यन्ताम् यस्व येथाम् यध्वम् यै यावहै यामहै
४ असोसूक्ष्र्य्-यत येताम् यन्त यथाः येथाम् यध्वम् ये यावहि यामहि (ढ्वम् षि ष्वहि ष्महि
५ असोसूक्ष्र्यि-ष्ट षाताम् षत ष्ठाः याथाम् ड्ढ्वम् ध्वम्
६सोसूक्ष्र्याञ्च-क्रे क्राते क्रिरे कृषे क्राथे कृढ्वे क्रे कृवहे कृमहे सोसूक्ष्र्याम्बभूव सोसूक्ष्र्यामास (य वहि महि
७ सोसूक्ष्र्यिषी-ष्ट यास्ताम् रन् ष्ठाः यास्थाम् ध्वम् ढ्वम्
८ सोसूक्ष्र्यिता " रौ र से साथे ध्वे हे स्वहे स्महे
९ सोसूक्ष्र्यि-ष्यते ष्येते ष्यन्ते ष्यसे ष्येथे ष्यध्वे ष्ये ष्यावहे ष्यामहे (ष्ये ष्यावहि ष्यामहि
१०असोसूक्ष्र्यि ष्यत ष्येताम् ष्यन्त ष्यथा ष्येथाम् ष्यध्वम्

CC-0. Public Domain. Vipin Kumar Collection, Deoband

Digitized by Madhuban Trust

३७० शुच्यै (शुच्य्) अभिषवे ।

१ शोशुच्य्-यते येते यन्ते यसे येथे यध्वे ये यावहे यामहे
२ शोशुच्य्ये-त याताम् रन् थाः याथाम् ध्वम् य वहि महि
३ शोशुच्य्-यताम् येताम् यन्ताम् यस्व येथाम् यध्वम् यै यावहै यामहै
४ अशोशुच्य्-यत येताम् यन्त यथाः येथाम् यध्वम् ये यावहि यामहि (ढ्वम् षि ष्वहि ष्महि
५ अशोशुच्यि-ष्ट षाताम् षत ष्ठाः षाथाम् ढ्ढ्वम् ध्वम्
६ शोशुच्याञ्च-क्रे क्राते क्रिरे कृषे क्राथे कृढ्वे क्रे कृवहे कृमहे शोशुच्याम्बभूव शोशुच्यामास (य वहि महि
७ शोशुच्यिषी-ष्ट यास्ताम् रन् ष्ठाः यास्थाम् ध्वम् ढ्वम्
८ शोशुच्यिता- '' रौ रः से साथे ध्वे हे स्वहे स्महे
९ शोशुच्यि-ष्यते ष्येते ष्यन्ते ष्यसे ष्येथे ष्यध्वे ष्ये ष्यावहे ष्यामहे (ष्ये ष्यावहि ष्यामहि
१० अशोशुच्यि ष्यत ष्येताम् ष्यन्त ष्यथाः ष्येथाम् ष्यध्वम्

३७२ त्सर (त्सर्) छद्मगतौ ।

१ तात्सर्-यते येते यन्ते यसे येथे यध्वे ये यावहे यामहे
२ तात्सर्ये-त याताम् रन् थाः याथाम् ध्वम् य वहि महि
३ तात्सर्-यताम् येताम् यन्ताम् यस्व येथाम् यध्वम् यै यावहै यामहै
४ अतात्सर्-यत येताम् यन्त यथाः येथाम् यध्वम् ये यावहि यामहि (ढ्वम् षि ष्वहि ष्महि
५ अतात्सरि-ष्ट षाताम् षत ष्ठाः षाथाम् ढ्ढ्वम् ध्वम
६ तात्सराम्बभू-व वतुः वुः विथ वथुः व व विव विम तात्सराञ्चक्रे तात्सरामास (य वहि महि
७ तात्सरिषी-ष्ट यास्ताम् रन् ष्ठाः यास्थाम् ध्वम् ढ्वम
८ तात्सरिता- '' रौ रः से साथे ध्वे हे स्वहे स्महे
९ तात्सरि-ष्यते ष्येते ष्यन्ते ष्यसे ष्येथे ष्यध्वे ष्ये ष्यावहे ष्यामहे (ष्ये ष्यावहि ष्यामहि
१० अतात्सरि-ष्यत ष्येताम् ष्यन्त ष्यथाः ष्येथाम् ष्यध्वम्

३७१ चुच्यै (चुच्य्) अभिषवे ।

१ चोचुच्य्-यते येते यन्ते यसे येथे यध्वे ये यावहे यामहे
२ चोचुच्य्ये-त याताम् रन् थाः याथाम् ध्वम् य वहि महि
३ चोचुच्य्-यताम् येताम् यन्ताम् यस्व येथाम् यध्वम् यै यावहै यामहै
४ अचोचुच्य्-यत येताम् यन्त यथाः येथाम् यध्वम् ये यावहि यामहि (ढ्वम् षि ष्वहि ष्महि
५ अचोचुच्यि-ष्ट षाताम् षत ष्ठाः षाथाम् ढ्ढ्वम् ध्वम्
६ चोचुच्याम्बभू-व वतुः वुः विथ वथुः व व विव विम चोचुच्याञ्चक्रे चोचुच्यामास (य वहि महि
७ चोचुच्यिषी-ष्ट यास्ताम् रन् ष्ठाः यास्थाम् ध्वम् ढ्वम्
८ चोचुच्यिता- '' रौ रः से साथे ध्वे हे स्वहे स्महे
९ चोचुच्यि-ष्यते ष्येते ष्यन्ते ष्यसे ष्येथे ष्यध्वे ष्ये ष्यावहे ष्यामहे (ष्ये ष्यावहि ष्यामहि
१० अचोचुच्यि ष्यत ष्येताम् ष्यन्त ष्यथाः ष्येथाम् ष्यध्वम्

३७३ क्मर (क्मर्) हूर्छने ।

१ चाक्मर्-यते येते यन्ते यसे येथे यध्वे ये यावहे यामहे
२ चाक्मर्ये-त याताम् रन् थाः याथाम् ध्वम् य वहि महि
३ चाक्मर्-यताम् येताम् यन्ताम् यस्व येथाम् यध्वम् यै यावहै यामहै
४ अचाक्मर्-यत येताम् यन्त यथाः येथाम् यध्वम् ये यावहि यामहि (ढ्वम् षि ष्वहि ष्महि
५ अचाक्मरि-ष्ट षाताम् षत ष्ठाः षाथाम् ढ्ढ्वम् ध्वम्
६ चाक्मराञ्च-क्रे क्राते क्रिरे कृषे क्राथे कृढ्वे क्रे कृवहे कृमहे चाक्मराम्बभूव चाक्मरामास (य वहि महि
७ चाक्मरिषी-ष्ट यास्ताम् रन् ष्ठाः यास्थाम् ध्वम् ढ्वम्
८ चाक्मरिता- '' रौ रः से साथे ध्वे हे स्वहे स्महे
९ चाक्मरि-ष्यते ष्येते ष्यन्ते ष्यसे ष्येथे ष्यध्वे ष्ये ष्यावहे ष्यामहे (ष्ये ष्यावहि ष्यामहि
१० अचाक्मरि-ष्यत ष्येताम् ष्यन्त ष्यथाः ष्येथाम् ष्यध्वम्

CC-0. Public Domain. Vipin Kumar Collection, Deoband

Digitized by Madhuban Trust

३७४ बभ्र (बभ्र्) गतौ ।

१ **बाबभ्र्**-यते येते यन्ते यसे येथे यध्वे ये यावहे यामहे
२ **बाबभ्र्ये**-त याताम् रन् थाः याथाम् यध्वम् य वहि महि
३ **बाबभ्र्**-यताम् येताम् यन्ताम् यस्व येथाम् यध्वम् यै यावहै यामहै
४ **अबाबभ्र्**-यत येताम् यन्त यथाः येथाम् यध्वम् ये यावहि यामहि (ढ्वम् षि ष्वहि ष्महि
५ **अबाबभ्रि**-ष्ट षाताम् षत ष्ठाः षाथाम् ड्ढ्वम् ध्वम्
६ **बाबभ्राञ्च**-क्रे क्राते क्रिरे कृषे क्राथे कृढ्वे क्रे कृवहे कृमहे **बाबभ्राम्बभूव बाबभ्रामास** (य वहि महि
७ **बाबभ्रिषी**-ष्ट यास्ताम् रन् ष्ठाः यास्थाम् ध्वम् ढ्वम्
८ **बाबभ्रिता**- " रौ रः से साथे ध्वे हे स्वहे स्महे
९ **बाबभ्रि**-ष्यते ष्येते ष्यन्ते ष्यसे ष्येथे ष्यध्वे ष्ये ष्यावहे ष्यामहे (ष्ये ष्यावहि ष्यामहि
१० **अबाबभ्रि** ष्यत ष्येताम् ष्यन्त ष्यथाः ष्येथाम् ष्यध्वम्

३७५ मभ्र (मभ्र्) गतौ ।

१ **मामभ्र्**-यते येते यन्ते यसे येथे यध्वे ये यावहे यामहे
२ **मामभ्र्ये**-त याताम् रन् थाः याथाम ध्वम् य वहि महि
३ **मामभ्र्**-यताम् येताम् यन्ताम् यस्व येथाम् यध्वम् यै यावहै यामहै
४ **अमामभ्र्**-यत येताम् यन्त यथाः येथाम् यध्वम् ये यावहि यामहि (ढ्वम् षि ष्वहि ष्महि
५ **अमामभ्रि**-ष्ट षाताम् षत ष्ठाः षाथाम् ड्ढ्वम् ध्वम्
६ **मामभ्राम्बभू**-व वतुः वुः विथ वथुः व व विव विम **मामभ्राञ्चक्रे मामभ्रामास** (य वहि महि
७ **मामभ्रिषी**-ष्ट यास्ताम् रन् ष्ठाः यास्थाम् ध्वम् ढ्वम्
८ **मामभ्रिता**- " रौ रः से साथे ध्वे हे स्वहे स्महे
९ **मामभ्रि**-ष्यते ष्येते ष्यन्ते ष्यसे ष्येथे ष्यध्वे ष्ये ष्यावहे ष्यामहे (ष्ये ष्यावहि ष्यामहि
१० **अमामभ्रि**- ष्यत ष्येताम् ष्यन्त ष्यथाः ष्येथाम् ष्यध्वम्

३७६ चर (चर्) भक्षणे च ।

१ **चंचूर्**-यते येते यन्ते यसे येथे यध्वे ये यावहे यामहे
२ **चंचूर्ये**-त याताम् रन् थाः याथाम् ध्वम् य वहि महि
३ **चंचूर्**-यताम् येताम् यन्ताम् यस्व येथाम् यध्वम् यै यावहै यामहै
४ **अचंचूर्**-यत येताम् यन्त यथाः येथाम् यध्वम् ये यावहि यामहि [ढ्वम् षि ष्वहि ष्महि
५ **अचंचूरि**-ष्ट षाताम् षत ष्ठाः षाथाम् ड्ढ्वम् ध्वम्
६ **चंचूरामा**-स सतुः सुः सिथ सथुः स स सिव सिम **चंचूराञ्चक्रे चंचूराम्बभूव** [य वहि महि
७ **चंचूरिषी** ष्ट यास्ताम रन् ष्ठाः यास्थाम् ध्वम ढ्वम्
८ **चंचूरिता** " रौ रः से साथे ध्वे हे स्वहे स्महे
९ **चंचूरि**-ष्यते ष्येते ष्यन्ते ष्यसे ष्येथे ष्यध्वे ष्ये ष्यावहे ष्यामहे [ष्ये ष्यावहि ष्यामहि
१० **अचंचूरि**-ष्यत ष्येताम् ष्यन्त ष्यथाः ष्येथाम् ष्यध्वम्

३७७ धोर् (धोर्) गतेश्चातुर्ये ।

१ **दोधोर्**-यते येते यन्ते यसे येथे यध्वे ये यावहे यामहे
२ **दोधोर्ये**-त याताम् रन् थाः याथाम् ध्वम् य वहि महि
३ **दोधोर्**-यताम् येताम् यन्ताम् यस्व येथाम् यध्वम् यै यावहै यामहै
४ **अदोधोर्**-यत येताम् यन्त यथाः येथाम् यध्वम् ये यावहि यामहि (ढ्वम् षि ष्वहि ष्महि
५ **अदोधोरि**-ष्ट षाताम षत ष्ठाः षाथाम् ड्ढ्वम् ध्वम्
६ **दोधोरामा**-स सतुः सुः सिथ सथुः स स सिव सिम **दोधोराम्बभूव दोधोराञ्चक्रे** [य वहि महि
७ **दोधोरिषी**-ष्ट यास्ताम् रन् ष्ठाः यास्थाम् ध्वम् ढ्वम्
८ **दोधोरिता**- " रौ रः से साथे ध्वे हे स्वहे स्महे
९ **दोधोरि**-ष्यते ष्येते ष्यन्ते ष्यसे ष्येथे ष्यध्वे ष्ये ष्यावहे ष्यामहे (ष्ये ष्यावहि ष्यामहि
१० **अदोधोरि**-ष्यत ष्येताम ष्यन्त ष्यथाः ष्येथाम् ष्यध्वम्

CC-0. Public Domain. Vipin Kumar Collection, Deoband

Digitized by Madhuban Trust

३७८ खोरृ (खोर्) गतेः प्रतीघाते ।

१ चोखोर्-यते येते यन्ते यसे येथे यध्वे ये यावहे यामहे
२ चोखोर्ये-त याताम् रन् थाः याथाम् ध्वम् य वहि महि
३ चोखोर्-यताम् येताम् यन्ताम् यस्व येथाम् यध्वम् यै यावहै यामहै
४ अचोखोर्- यत येताम् यन्त यथाः येथाम् यध्वम् ये यावहि यामहि [ढ्वम् षि ष्वहि ष्महि
५ अचोखोरि-ष्ट षाताम् षत ष्ठाः षाथाम् ड्ढ्वम् ध्वम्
६ चोखोरामा-स सतुः सुः सिथ सथुः स स सिव सिम चोखोराञ्चक्रे चोखोराम्बभूव [य वहि महि
७ चोखोरिषी ष्ट यास्ताम् रन् ष्ठाः यास्थाम् ध्वम् ढ्वम्
८ चोखोरिता " रौ रः से साथे ध्वे हे स्वहे स्महे
९ चोखोरि-ष्यते ष्येते ष्यन्ते ष्यसे ष्येथे ष्यध्वे ष्ये ष्यावहे ष्यामहे [ष्ये ष्यावहि ष्यामहि
१०अचोखोरि-ष्यत ष्येताम् ष्यन्त ष्यथाः ष्येथाम् ष्यध्वम्

३७९ दल (दल्) विशरणे। लस्य सानुनासिकत्वे

१ दंदलँ यते येते यन्ते यसे येथे यध्वे ये यावहे यामहे
२ दंदलँये-त याताम् रन् थाः याथाम् ध्वम् य वहि महि
३ दंदलँ-यताम् येताम् यन्ताम् यस्व येथाम् यध्वम् यै यावहै यामहै
४ अदंदलँ-यत येताम् यन्त यथाः येथाम् यध्वम् ये यावहि यामहि (ढ्वम् षि ष्वहि ष्महि
५ अदंदलि-ष्ट षाताम् षत ष्ठाः षाथाम् ड्ढ्वम् ध्वम्
६ दंदलामा-स सतुः सुः सिथ सथुः स स सिव सिम दंदलाम्बभूव दंदलाञ्चक्रे [य वहि महि
७ दंदलिषी-ष्ट यास्ताम् रन् ष्ठाः यास्थाम् ध्वम् ढ्वम्
८ दंदलिता- " रौ रः से साथे ध्वे हे स्वहे स्महे
९ दंदलि-ष्यते ष्येते ष्यन्ते ष्यसे ष्येथे ष्यध्वे ष्ये ष्यावहे ष्यामहे (ष्ये ष्यावहि ष्यामहि
१०अदंदलि-ष्यत ष्येताम् ष्यन्त ष्यथाः ष्येथाम् ष्यध्वम्

निरनुनासिकत्वे दादल्यते इ०

३८० ञिफला (फल्) विशरणे ।

१ पंफुल्-यते येते यन्ते यसे येथे यध्वे ये यावहे यामहे
२ पंफुल्ये-त याताम् रन् थाः याथाम् यध्वम् य वहि महि
३ पंफुल् यताम् येताम् यन्ताम् यस्व येथाम् यध्वम् यै यावहै यामहै
४ अपंफुल्-यत येताम् यन्त यथाः येथाम् यध्वम् ये यावहि यामहि (ढ्वम् षिं ष्वहि ष्महि
५ अपंफुलि-ष्ट षाताम् षत ष्ठाः षास्थाम् ड्ढ्वम् ध्वम्
६ पंफुलाञ्च-के क्राते क्रिरे कृषे काथे कृढ्वे के कृवहे कृमहे पंफुलाम्बभूव पंफुलामास (य वहि महि
७ पंफुलिषी-ष्ट यास्ताम् रन् ष्ठाः यास्थाम् ध्वम् ढ्वम
८ पंफुलि[illegible]- " रौ रः से साथे ध्वे हे स्वहे स्महे
९ पंफुलि-ष्यते ष्येते ष्यन्ते ष्यसे ष्येथे ष्यध्वे ष्ये ष्यावहे ष्यामहे (ष्ये ष्यावहि ष्यामहि
१०अपंफुलि ष्यत ष्येताम् ष्यन्त ष्यथाः ष्येथाम् ष्यध्वम्

३८१ मील (मील्) निमेषणे ।

१ मेमील-यते येते यन्ते यसे येथे यध्वे ये यावहे यामहे
२ मेमील्ये-त याताम् रन् थाः याथाम् ध्वम् य वहि महि
३ मेमील्-यताम् येताम् यन्ताम् यस्व येथाम् यध्वम् यै यावहै यामहै
४ अमेमील्-यत येताम् यन्त यथाः येथाम् यध्वम् ये यावहि यामहि (ढ्वम् षि ष्वहि ष्महि
५ अमेमीलि-ष्ट षाताम् षत ष्ठाः षाथाम् ड्ढ्वम् ध्वम्
६ मेमीलाम्बभू-व वतुः वुः विथ वथुः व व विव विम मेमीलाञ्चक्रे मेमीलामास (य वहि महि
७ मेमीलिषी-ष्ट यास्ताम् रन् ष्ठाः यास्थाम् ध्वम् ढ्वम
८ मेमीलिता- " रौ रः से साथे ध्वे हे स्वहे स्महे
९ मेमीलि- ष्यते ष्येते ष्यन्ते ष्यसे ष्येथे ष्यध्वे ष्ये ष्यावहे ष्यामहे (ष्ये ष्यावहि ष्यामहि
१०अमेमीलि ष्यत ष्येताम् ष्यन्त ष्यथाः ष्येथाम् ष्यध्वम

CC-0. Public Domain. Vipin Kumar Collection, Deoband

Digitized by Madhuban Trust

३८२ श्मील (श्मील्) निमेषणे ।

१ शेश्मील्-यते येते यन्ते यसे येथे यध्वे ये यावहे यामहे
२ शेश्मील्ये-त याताम् रन् थाः याथाम् ध्वम् य वहि महि
३ शेश्मील्-यताम् येताम् यन्ताम् यस्व येथाम् यध्वम् यै यावहै यामहै
४ अशेश्मील्-यत येताम् यन्त यथाः येथाम् यध्वम् ये यावहि यामहि [षि ष्वहि ष्महि
ढ्वम् ५ अशेश्मीलि-ष्ट षाताम् षत ष्ठाः षाथाम् ड्ढ्वम् ध्वम्
६ शेश्मीलामा-स सतुः सुः सिथ सथुः स स सिव सिम शेश्मीलाञ्चक्रे शेश्मीलाम्बभूव [य वहि महि
७ शेश्मीलिषी-ष्ट यास्ताम् रन् ष्ठाः यास्थाम् ध्वम्
ढ्वम् ८ शेश्मीलिता ,, रौ रः से साथे ध्वे हे स्वहे स्महे
९ शेश्मीलि-ष्यते ष्येते ष्यन्ते ष्यसे ष्येथे ष्यध्वे ष्ये ष्यावहे ष्यामहे [ष्ये ष्यावहि ष्यामहि
१०अशेश्मीलि-ष्यत ष्येताम् ष्यन्त ष्यथाः ष्येथाम् ष्यध्वम्

३८४ क्ष्मील (क्ष्मील्) निमेषणे ।

१ चेक्ष्मील्-यते येते यन्ते यसे येथे यध्वे ये यावहे यामहे
२ चेक्ष्मील्ये-त याताम् रन् थाः याथाम् यध्वम् य वहि महि
३ चेक्ष्मील यताम् येताम् यन्ताम् यस्व येथाम् यध्वम् यै यावहै यामहै
४ अचेक्ष्मील्-यत येताम् यन्त यथाः येथाम् यध्वम् ये यावहि यामहि (षि ष्वहि ष्महि ढ्वम्
५ अचेक्ष्मीलि-ष्ट षाताम् षत ष्ठाः षास्थाम् ड्ढ्वम् ध्वम्
६ चेक्ष्मीलाञ्च-क्रे क्राते क्रिरे कृषे क्राथे कृढ्वे क्रे कृवहे कृमहे चेक्ष्मीलाम्बभूव चेक्ष्मीलामास (य वहि महि
७ चेक्ष्मीलिषी-ष्ट यास्ताम् रन् ष्ठाः यास्थाम् ध्वम्
८ चेक्ष्मीलिता- ,, रौ रः से साथे ध्वे हे स्वहे स्महे
९ चेक्ष्लीलि-ष्यते ष्येते ष्यन्ते ष्यसे ष्येथे ष्यध्वे ष्ये ष्यावहे ष्यामहे (ष्ये ष्यावहि ष्यामहि
१० अचेक्ष्मीलि-ष्यत ष्येताम् ष्यन्त ष्यथाः ष्येथाम् ष्यध्वम्

३८३ स्मील (स्मील्) निमेषणे ।

१ सेस्मील्-यते येते यन्ते यसे येथे यध्वे ये यावहे यामहे
२ सेस्मील्ये-त याताम् रन् थाः याथाम् ध्वम् य वहि महि
३ सेस्मील्-यताम् येताम् यन्ताम् यस्व येथाम् यध्वम् यै यावहै यामहै
४ असेस्मील्-यत येताम् यन्त यथाः येथाम् यध्वम् ये यावहि यामहि (षि ष्वहि ष्महि
ढ्वम् ५ असेस्मीलि-ष्ट षाताम् षत ष्ठाः षाथाम् ड्ढ्वम् ध्वम्
६ सेस्मीलामा-स सतुः सुः सिथ सथुः स स सिव सिम सेस्मीलाम्बभूव सेस्मीलाञ्चक्रे [य वहि महि
७ सेस्मीलिषी-ष्ट यास्ताम् रन् ष्ठाः यास्थाम् ध्वम्
ढ्वम् ८ सेस्मीलिता- ,, रौ रः से साथे ध्वे हे स्वहे स्महे
९ सेस्मीलि-ष्यते ष्येते ष्यन्ते ष्यसे ष्येथे ष्यध्वे ष्ये ष्यावहे ष्यामहे (ष्ये ष्यावहि ष्यामहि
१०असेस्मीलि-ष्यत ष्येताम् ष्यन्त ष्यथाः ष्येथाम् ष्यध्वम्

३८५ पील (पील्) प्रतिष्टम्भे ।

१ पेपील-यते येते यन्ते यसे येथे यध्वे ये यावहे यामहे
२ पेपील्ये-त याताम् रन् थाः याथाम ध्वम य वहि महि
३ पेपील्-यताम् येताम् यन्ताम यस्व येथाम् यध्वम् यै यावहै यामहै
४ अपेपील्-यत येताम् यन्त यथाः येथाम् यध्वम ये यावहि यामहि (षि ष्वहि ष्महि
५ अपेपीलि-ष्ट षाताम् षत ष्ठाः षाथाम् ड्ढ्वम् ध्वम्
६ पेपीलाम्बभू-व वतुः वुः विथ वथुः व व विव विम पेपीलाञ्चक्रे पेपीलामास (य वहि महि
७ पेपीलिषी-ष्ट यास्ताम् रन् ष्ठाः यास्थाम ध्वम्
८ पेपीलिता- ,, रौ र से साथे ध्वे हे स्वहे स्महे
९ पेपीलि-ष्यते ष्येते ष्यन्ते ष्यसे ष्येथे ष्यध्वे ष्ये ष्यावहे ष्यामहे (ष्ये ष्यावहि ष्यामहि
१० अपेपीलि-ष्यत ष्येताम् ष्यन्त ष्यथाः ष्येथाम् ष्यध्वम्

CC-0. Public Domain. Vipin Kumar Collection, Deoband

Digitized by Madhuban Trust

३८६ णील (नील) वर्णे ।

१ नेनील्-यते येते यन्ते यसे येथे यध्वे ये यावहे यामहे
२ नेनील्ये-त याताम् रन् थाः याथाम् यध्वम् य वहि महि
३ नेनील्-यताम् येताम् यन्ताम् यस्व येथाम् यध्वम् यै यावहै यामहै
४ अनेनील्-यत येताम् यन्त यथाः येथाम् यध्वम् ये यावहि यामहि (ढ्वम् षि ष्वहि ष्महि
५ अनेनीलि-ष्ट षाताम् षत ष्ठाः षाथाम् ड्ढ्वम् ध्वम्
६ नेनीलाञ्चक्रे चक्राते चक्रिरे चकृषे चक्राथे चकृढ्वे चक्रे चकृवहे चकृमहे नेनीलाम्बभूव नेनीलामास (य वहि महि
७ नेनीलिषी-ष्ट यास्ताम् रन् ष्ठाः यास्थाम् ध्वम् ढ्वम्
८ नेनीलिता-" रौ रः से साथे ध्वे हे स्वहे स्महे
९ नेनीलि-ष्यते ष्येते ष्यन्ते ष्यसे ष्येथे ष्यध्वे ष्ये ष्यावहे ष्यामहे (ष्ये ष्यावहि ष्यामहि
१० अनेनीलि-ष्यत ष्येताम् ष्यन्त ष्यथाः ष्येथाम् ष्यध्वम्

३८७ शील (शील्) समाधौ ।

१ शेशील्-यते येते यन्ते यसे येथे यध्वे ये यावहे यामहे
२ शेशील्ये-त याताम् रन् थाः याथाम् ध्वम् य वहि महि
३ शेशील्-यताम् येताम् यन्ताम् यस्व येथाम् यध्वम् यै यावहै यामहै
४ अशेशील्-यत येताम् यन्त यथाः येथाम् यध्वम् ये यावहि यामहि (ढ्वम् षि ष्वहि ष्महि
५ अशेशीलि-ष्ट षाताम् षत ष्ठाः षाथाम् ड्ढ्वम् ध्वम्
६ शेशीलाम्बभू-व वतुः वुः विथ वथुः व व विव विम शेशीलाञ्चक्रे शेशीलामास (य वहि महि
७ शेशीलिषी-ष्ट यास्ताम् रन् ष्ठाः यास्थाम् ध्वम् ढ्वम्
८ शेशीलिता-" रौ रः से साथे ध्वे हे स्वहे स्महे
९ शेशीलि-ष्यते ष्येते ष्यन्ते ष्यसे ष्येथे ष्यध्वे ष्ये ष्यावहे ष्यामहे (ष्ये ष्यावहि ष्यामहि
१० अशेशीलि-ष्यत ष्येताम् ष्यन्त ष्यथाः ष्येथाम् ष्यध्वम्

३८८ कील (कील्) बन्धने ।

१ चेकील्-यते येते यन्ते यसे येथे यध्वे ये यावहे यामहे
२ चेकील्ये-त याताम् रन् थाः याथाम् ध्वम् य वहि महि
३ चेकील्-यताम् येताम् यन्ताम् यस्व येथाम् यध्वम् यै यावहै यामहै
४ अचेकील्-यत येताम् यन्त यथाः येथाम् यध्वम् ये यावहि यामहि [ढ्वम् षि ष्वहि ष्महि
५ अचेकीलि-ष्ट षाताम् षत ष्ठाः षाथाम् ड्ढ्वम् ध्वम्
६ चेकीलामा-स सतुः सुः सिथ सथुः स स सिव सिम चेकीलाञ्चक्रे चेकीलाम्बभूव [य वहि महि
७ चेकीलिषी-ष्ट यास्ताम् रन् ष्ठाः यास्थाम् ध्वम् ढ्वम्
८ चेकीलिता-" रौ रः से साथे ध्वे हे स्वहे स्महे
९ चेकीलि-ष्यते ष्येते ष्यन्ते ष्यसे ष्येथे ष्यध्वे ष्ये ष्यावहे ष्यामहे [ष्ये ष्यावहि ष्यामहि
१० अचेकीलि-ष्यत ष्येताम् ष्यन्त ष्यथाः ष्येथाम् ष्यध्वम्

३८९ कूल (कूल्) आवरणे ।

१ चोकूल्-यते येते यन्ते यसे येथे यध्वे ये यावहे यामहे
२ चोकूल्ये-त याताम् रन् थाः याथाम् ध्वम् य वहि महि
३ चोकूल्-यताम् येताम् यन्ताम् यस्व येथाम् यध्वम् यै यावहै यामहै
४ अचोकूल्-यत येताम् यन्त यथाः येथाम् यध्वम् ये यावहि यामहि (ढ्वम् षि ष्वहि ष्महि
५ अचोकूलि-ष्ट षाताम् षत ष्ठाः षाथाम् ड्ढ्वम् ध्वम्
६ चोकूलामा-स सतुः सुः सिथ सथुः स स सिव सिम चोकूलाम्बभूव चोकूलाञ्चक्रे [य वहि महि
७ चोकूलिषी-ष्ट यास्ताम् रन् ष्ठाः यास्थाम् ध्वम् ढ्वम्
८ चोकूलिता-" रौ रः से साथे ध्वे हे स्वहे स्महे
९ चोकूलि-ष्यते ष्येते ष्यन्ते ष्यसे ष्येथे ष्यध्वे ष्ये ष्यावहे ष्यामहे (ष्ये ष्यावहि ष्यामहि
१० अचोकूलि-ष्यत ष्येताम् ष्यन्त ष्यथाः ष्येथाम् ष्यध्वम्

CC-0. Public Domain. Vipin Kumar Collection, Deoband

Digitized by Madhuban Trust

३९० शूल (शूल्) रुजायाम् ।

१ शोशूल्-यते येते यन्ते यसे येथे यध्वे ये यावहे यामहे
२ शोशूल्ये-त याताम् रन् थाः याथाम् यध्वम् य वहि महि
३ शोशूल्-यताम् येताम् यन्ताम् यस्व येथाम् यध्वम् यै यावहै यामहै
४ अशोशूल्-यत येताम् यन्त यथाः येथाम् यध्वम् ये यावहि यामहि (ढ्वम् षि ष्वहि ष्महि
५ अशोशूलि-ष्ट षाताम् षत ष्ठाः षाथाम् ड्ढ्वम् ध्वम
६ शोशूलाञ्च-के क्राते क्रिरे कृषे क्राथे कृड्ढ्वे क्रे कृवहे कृमहे शोशूलाम्बभूव शोशूलामास (य वहि महि
७ शोशूलिषी-ष्ट यास्ताम् रन् ष्ठा यास्थाम् ध्वम ढ्वम्
८ शोशूलिता- ” रौ रः से साथे ध्वे हे स्वहे स्महे
९ शोशूलि-ष्यते ष्येते ष्यन्ते ष्यसे ष्येथे ष्यध्वे ष्ये ष्यावहे ष्यामहे (ष्ये ष्यावहि ष्यामहि
१०अशोशूलि-ष्यत ष्येताम् ष्यन्त ष्यथाः ष्येथाम् ष्यध्वम्

३९१ तूल (तूल्) निष्कर्षे ।

१ तोतूल्-यते येते यन्ते यसे येथे यध्वे ये यावहे यामहे
२ तोतूल्ये-त याताम् रन् थाः याथाम ध्वम य वहि महि
३ तोतूल्-यताम् येताम यन्ताम् यस्व येथाम् यध्वम् यै यावहै यामहै
४ अतोतूल्-यत येताम् यन्त यथाः येथाम् यध्वम् ये यावहि यामहि (ढ्वम् षि ष्वहि ष्महि
५ अतोतूलि-ष्ट षाताम् षत ष्ठाः षाथाम् ड्ढ्वम् ध्वम्
६ तोतूलाम्बभू-व वतुः वुः विथ वथुः व व विव विम तोतूलाञ्चक्रे तोतूलामास (य वहि महि
७ तोतूलिषी-ष्ट यास्ताम् रन् ष्ठाः यास्थाम् ध्वम् ढ्वम्
८ तोतूलिता- ” रौ रः से साथे ध्वे हे स्वहे स्महे
९ तोतूलि-ष्यते ष्येते ष्यन्ते ष्यसे ष्येथे ष्यध्वे ष्ये ष्यावहे ष्यामहे (ष्ये ष्यावहि ष्यामहि
१० अतोतूलि-ष्यत ष्येताम् ष्यन्त ष्यथा ष्येथाम् ष्यध्वम्

३९२ पूल (पूल्) संघाते ।

१ पोपूल्-यते येते यन्ते यसे येथे यध्वे ये यावहे यामहे
२ पोपूल्ये त याताम् रन् था. याथाम् ध्वम् य वहि महि
३ पोपूल्-यताम् येताम् यन्ताम् यस्व येथाम् यध्वम् यै यावहै यामहै
४ अपोपूल्- यत येताम् यन्त यथा. येथाम् यध्वम् ये यावहि यामहि [ढ्वम् षि ष्वहि ष्महि
५ अपोपूलि-ष्ट षाताम् षत ष्ठाः षाथाम् ड्ढ्वम ध्वम्
६ पोपूलामा-स सतुः सुः सिथ सथुः स स सिव सिम पोपूलाञ्चके पोपूलाम्बभूव [य वहि महि
७ पोपूलिषी ष्ट यास्ताम् रन् ष्ठाः यास्थाम् ध्वम् ढ्वम्
८ पोपूलिता ” रौ रः से साथे ध्वे हे स्वहे स्महे
९ पोपूलि-ष्यते ष्येते ष्यन्ते ष्यसे ष्येथे ष्यध्वे ष्ये ष्यावहे ष्यामहे [ष्ये ष्यावहि ष्यामहि
१०अपोपूलि-ष्यत ष्येताम् ष्यन्त ष्यथाः ष्येथाम् ष्यध्वम्

३९३ मूल (मूल्) प्रतिष्ठायाम् ।

१ मोमूल्-यते येते यन्ते यसे येथे यध्वे ये यावहे यामहे
२ मोमूल्ये-त याताम् रन् थाः याथाम् ध्वम् य वहि महि
३ मोमूल्-यताम् येताम् यन्ताम् यस्व येथाम् यध्वम् यै यावहै यामहै
४ अमोमूल्-यत येताम् यन्त यथाः येथाम् यध्वम् ये यावहि यामहि (ढ्वम् षि ष्वहि ष्महि
५ अमोमूलि-ष्ट षाताम षत ष्ठा. षाथाम् ड्ढ्वम ध्वम्
६ मोमूलामा-स सतुः सुः सिथ सथुः स स सिव सिम मोमूलाम्बभूव मोमूलाञ्चक्रे [य वहि महि
७ मोमूलिषी-ष्ट यास्ताम् रन् ष्ठाः यास्थाम ध्वम् ढ्वम्
८ मोमूलिता- ” रौ रः से साथे ध्वे हे स्वहे स्महे
९ मोमूलि-ष्यते ष्येते ष्यन्ते ष्यसे ष्येथे ष्यध्वे ष्ये ष्यावहे ष्यामहे (ष्ये ष्यावहि ष्यामहि
१०अमोमूलि-ष्यत ष्येताम् ष्यन्त ष्यथाः ष्येथाम् ष्यध्वम्

CC-0. Public Domain. Vipin Kumar Collection, Deoband

३९४ फल [फल्] निष्पत्तौ ।

त्रिफला ३८० वत्रूपाणि ।

Digitized by Madhuban Trust

३९५ फुल्ल (फुल्ल़) विकसने ।

१ पोफुल्ल़्-यते येते यन्ते यसे येथे यध्वे ये यावहे यामहे
२ पोफुल्ल़्ये-त याताम् रन् थाः याथाम् ध्वम् य वहि महि
३ पोफुल्ल़्-यताम् येताम् यन्ताम् यस्व येथाम् यध्वम् यै यावहै यामहै
४ अपोफुल्ल़्-यत येताम् यन्त यथाः येथाम् यध्वम ये यावहि यामहि
५ अपोफुल्लि-ष्ट षाताम् षत ष्ठाः षाथाम् ड्ढ्वम् ध्वम् (ढ्वम् षि ष्वहि ष्महि
६ पोफुल्लाम्बभू-व वतुः वुः विथ वथुः व व विव विम पोफुल्लाञ्चक्रे पोफुल्लामास (य वहि महि
७ पोफुल्लिषी-ष्ट यास्ताम् रन् ष्ठाः यास्थाम् ध्वम् ढ्वम्
८ पोफुल्लिता- '' रौ रः से साथे ध्वे हे स्वहे स्महे
९ पोफुल्लि-ष्यते ष्येते ष्यन्ते ष्यसे ष्येथे ष्यध्वे ष्ये ष्यावहे ष्यामहे (ष्ये ष्यावहि ष्यामहि
१० अपोफुल्लि-ष्यत ष्येताम् ष्यन्त ष्यथाः ष्येथाम् ष्यध्वम्

३९७ चिल्ल (चिल्ल़) शैथिल्ये च ।

१ चेचिल्ल़्-यते येते यन्ते यसे येथे यध्वे ये यावहे यामहे
२ चेचिल्ल़्ये-त याताम् रन् थाः याथाम् ध्वम् य वहि महि
३ चेचिल्ल़्-यताम् येताम् यन्ताम् यस्व येथाम् यध्वम् यै यावहै यामहै
४ अचेचिल्ल़्-यत येताम् यन्त यथाः येथाम् यध्वम् ये यावहि यामहि
५ अचेचिल्लि-ष्ट षाताम् षत ष्ठाः षाथाम् ड्ढ्वम् ध्वम् (ढ्वम् षि ष्वहि ष्महि
६ चेचिल्लाञ्च-क्रे क्राते क्रिरे कृषे क्राथे कृढ्वे क्रे कृवहे कृमहे चेचिल्लाम्बभूव चेचिल्लामास (य वहि महि
७ चेचिल्लिषी-ष्ट यास्ताम् रन् ष्ठाः यास्थाम् ध्वम् ढ्वम्
८ चेचिल्लिता- '' रौ रः से साथे ध्वे हे स्वहे स्महे
९ चेचिल्लि-ष्यते ष्येते ष्यन्ते ष्यसे ष्येथे ष्यध्वे ष्ये ष्यावहे ष्यामहे (ष्ये ष्यावहि ष्यामहि
१० अचेचिल्लि-ष्यत ष्येताम् ष्यन्त ष्यथाः ष्येथाम् ष्यध्वम्

३९६ चुल्ल (चुल्ल़) हावकरणे ।

१ चोचुल्ल़्-यते येते यन्ते यसे येथे यध्वे ये यावहे यामहे
२ चोचुल्ल़्ये-त याताम् रन् थाः याथाम् ध्वम् य वहि महि
३ चोचुल्ल़्-यताम् येताम् यन्ताम् यस्व येथाम् यध्वम् यै यावहै यामहै
४ अचोचुल्ल़्-यत येताम् यन्त यथाः येथाम् यध्वम् ये यावहि यामहि
५ अचोचुल्लि-ष्ट षाताम् षत ष्ठाः षाथाम् ड्ढ्वम् ध्वम (ढ्वम् षि ष्वहि ष्महि
६ चोचुल्लाम्बभू-व वतु वुः विथ वथुः व व विव विम चोचुल्लाञ्चक्रे चोचुल्लामास (य वहि महि
७ चोचुल्लिषी-ष्ट यास्ताम् रन् ष्ठाः यास्थाम् ध्वम् ढ्वम्
८ चोचुल्लिता- '' रौ रः से साथे ध्वे हे स्वहे स्महे
९ चोचुल्लि-ष्यते ष्येते ष्यन्ते ष्यसे ष्येथे ष्यध्वे ष्ये ष्यावहे ष्यामहे (ष्ये ष्यावहि ष्यामहि
१० अचोचुल्लि-ष्यत ष्येताम् ष्यन्त ष्यथाः ष्येथाम् ष्यध्वम्

३९८ पेल्ल (पेल़्) गतौ ।

१ पेपेल़्-यते येते यन्ते यसे येथे यध्वे ये यावहे यामहे
२ पेपेल़्ये-त याताम् रन् थाः याथाम ध्वम् य वहि महि
३ पेपेल़्-यताम येताम् यन्ताम् यस्व येथाम् यध्वम् यै यावहै यामहै
४ अपेपेल़्-यत येताम् यन्त यथाः येथाम् यध्वम् ये यावहि यामहि
५ अपेपेलि-ष्ट षाताम् षत ष्ठाः षाथाम ड्ढ्वम् ध्वम् (ढ्वम् षि ष्वहि ष्महि
६ पेपेलाञ्च-क्रे क्राते क्रिरे कृषे क्राथे कृढ्वे क्रे कृवहे कृमहे पेपेलाम्बभूव पेपेलामास (य वहि महि
७ पेपेलिषी-ष्ट यास्ताम रन् ष्ठाः यास्थाम् ध्वम् ढ्वम्
८ पेपेलिता '' रौ रः से साथे ध्वे हे स्वहे स्महे
९ पेपेलि-ष्यते ष्येते ष्यन्ते ष्यसे ष्येथे ष्यध्वे ष्ये ष्यावहे ष्यामहे (ष्ये ष्यावहि ष्यामहि
१० अपेपेलि-ष्यत ष्येताम् ष्यन्त ष्यथाः ष्येथाम् ष्यध्वम्

CC-0. Public Domain. Vipin Kumar Collection, Deoband

Digitized by Madhuban Trust

३९९ फेल्ट (फेल्) गतौ ।

१ पेफेल्-यते येते यन्ते यसे येथे यध्वे ये यावहे यामहे
२ पेफेल्ये-त याताम् रन् थाः याथाम् ध्वम् य वहि महि
३ पेफेल्-यताम् येताम् यन्ताम् यस्व येथाम् यध्वम् यै यावहै यामहै
४ अपेफेल्-यत येताम् यन्त यथाः येथाम् यध्वम् ये यावहि यामहि (ढ्वम् षि ष्वहि ष्महि
५ अपेफेलि-ष्ट षाताम् षत ष्ठाः षाथाम् ड्ढ्वम् ध्वम्
६ पेफेलाञ्च-क्रे क्राते क्रिरे कृषे क्राथे कृढ्वे क्रे कृवहे कृमहे पेफेलाम्बभूव पेफेलामास (य वहि महि
७ पेफेलिषी-ष्ट यास्ताम रन ष्ठाः यास्थाम ध्वम ढ्वम्
८ पेफेलिता " रौ रः से साथे ध्वे हे स्वहे स्महे
९ पेफेलि-ष्यते ष्येते ष्यन्ते ष्यसे ष्येथे ष्यध्वे ष्ये ष्यावहे ष्यामहे (ष्ये ष्यावहि ष्यामहि
१० अपेफेलि-ष्यत ष्येताम् ष्यन्त ष्यथा. ष्येथाम् ष्यध्वम्

४०० शेल्ट (शेल्) गतौ ।

१ शेशेल्-यते येते यन्ते यसे येथे यध्वे ये यावहे यामहे
२ शेशेल्ये-त याताम् रन् थाः याथाम् ध्वम् य वहि महि
३ शेशेल्-यताम् येताम् यन्ताम् यस्व येथाम् यध्वम् यै यावहै यामहै
४ अशेशेल्-यत येताम् यन्त यथाः येथाम् यध्वम ये यावहि यामहि (ढ्वम् षि ष्वहि ष्महि
५ अशेशेलि-ष्ट षाताम् षत ष्ठाः षाथाम् ड्ढ्वम् ध्वम्
६ शेशेलाम्बभू-व वतुः वुः विथ वथु. व व विव विम शेशेलाञ्चक्रे शेशेलामास (य वहि महि
७ शेशेलिषी-ष्ट यास्ताम् रन् ष्ठाः यास्थाम् ध्वम् ढ्वम्
८ शेशेलिता- " रौ रः से साथे ध्वे हे स्वहे स्महे
९ शेशेलि-ष्यते ष्येते ष्यन्ते ष्यसे ष्येथे ष्यध्वे ष्ये ष्यावहे ष्यामहे (ष्ये ष्यावहि ष्यामहि
१० अशेशेलि-ष्यत ष्येताम् ष्यन्त ष्यथाः ष्येथाम् ष्यध्वम्

४०१ षेल्ट (सेल्) गतौ ।

१ सेषेल्-यते येते यन्ते यसे येथे यध्वे ये यावहे यामहे
२ सेषेल्ये-त याताम् रन् थाः याथाम् ध्वम् य वहि महि
३ सेषेल्-यताम् येताम् यन्ताम् यस्व येथाम् यध्वम् यै यावहै यामहै
४ असेषेल्-यत येताम् यन्त यथाः येथाम् यध्वम् ये यावहि यामहि (ढ्वम् षि ष्वहि ष्महि
५ असेषेलि-ष्ट षाताम् षत ष्ठाः षाथाम् ड्ढ्वम् ध्वम
६ सेषेलाम्बभू-व वतुः वुः विथ वथुः व व विव विम सेषेलाञ्चक्रे सेषेलामास (य वहि महि
७ सेषेलिषी-ष्ट यास्ताम् रन् ष्ठाः यास्थाम् ध्वम् ढ्वम्
८ सेषेलिता- " रौ रः से साथे ध्वे हे स्वहे स्महे
९ सेषेलि-ष्यते ष्येते ष्यन्ते ष्यसे ष्येथे ष्यध्वे ष्ये ष्यावहे ष्यामहे (ष्ये ष्यावहि ष्यामहि
१० असेषेलि-ष्यत ष्येताम् ष्यन्त ष्यथाः ष्येथाम् ष्यध्वम्

४०२ सेल्ट (सेल्) गतौ ।

१ सेसेल्-यते येते यन्ते यसे येथे यध्वे ये यावहे यामहे
२ सेसेल्ये-त याताम् रन् थाः याथाम् ध्वम् य वहि महि
३ सेसेल्-यताम् येताम् यन्ताम् यस्व येथाम् यध्वम् यै यावहै यामहै
४ असेसेल्-यत येताम् यन्त यथाः येथाम् यध्वम् ये यावहि यामहि (ढ्वम् षि ष्वहि ष्महि
५ असेसेलि-ष्ट षाताम् षत ष्ठाः षाथाम् ड्ढ्वम् ध्वम्
६ सेसेलाञ्च-क्रे क्राते क्रिरे कृषे क्राथे कृढ्वे क्रे कृवहे कृमहे सेसेलाम्बभूव सेसेलामास (य वहि महि
७ सेसेलिषी-ष्ट यास्ताम् रन् ष्ठाः यास्थाम् ध्वम् ढ्वम्
८ सेसेलिता- " रौ रः से साथे ध्वे हे स्वहे स्महे
९ सेसेलि-ष्यते ष्येते ष्यन्ते ष्यसे ष्येथे ष्यध्वे ष्ये ष्यावहे ष्यामहे (ष्ये ष्यावहि ष्यामहि
१० असेसेलि-ष्यत ष्येताम् ष्यन्त ष्यथाः ष्येथाम् ष्यध्वम्

CC-0. Public Domain. Vipin Kumar Collection, Deoband

Digitized by Madhuban Trust

४०३ वेह्ल (वेह्ल्) गतौ ।

१ वेवेह्ल्-यते येते यन्ते यसे येथे यध्वे ये यावहे यामहे
२वेवेह्ल्ये-त याताम् रन् थाः याथाम् ध्वम् य वहि महि
३वेवेह्ल्-यताम् येताम् यन्ताम् यस्व येथाम् यध्वम् यै यावहै यामहै
४ अवेवेह्ल्-यत येताम् यन्त यथाः येथाम् यध्वम् ये यावहि यामहि (ढ्वम् षि ष्वहि ष्महि
५अवेवेह्लि-ष्ट षाताम् षत ष्ठाः षाथाम् ड्ढ्वम् ध्वम्
६ वेवेह्लामा-स सतु सुः सिथ सथुः स स सिव सिम वेवेह्लाञ्चक्रे वेवेह्लाम्बभूव (य वहि महि
७ वेवेह्लिषी-ष्ट यास्ताम् रन् ष्ठाः यास्थाम् ध्वम् ढ्वम्
८ वेवेह्लिता- " रौ रः से साथे ध्वे हे स्वहे स्महे
९ वेवेह्लि ष्यते ष्येते ष्यन्ते ष्यसे ष्येथे ष्यध्वे ष्ये ष्यावहे ष्यामहे (ष्ये ष्यावहि ष्यामहि
१०अवेवेह्लि-ष्यत ष्येताम् ष्यन्त ष्यथाः ष्येथाम् ष्यध्वम्

४०४ सल (सल्) गतौ । लस्य सानुनासिकत्वेतत्र

१ संसल्ँ-यते येते यन्ते यसे येथे यध्वे ये यावहे यामहे
२ संसल्ँये-त याताम् रन् थाः याथाम् ध्वम् य वहि महि
३ संसल्ँ-यताम् येताम् यन्ताम् यस्व येथाम् यध्वम् यै यावहै यामहै
४ असंसल्ँ-यत येताम् यन्त यथाः येथाम् यध्वम् ये यावहि यामहि (ढ्वम् षि ष्वहि ष्महि
५ असंसलि-ष्ट षाताम् षत ष्ठाः षाथाम् ड्ढ्वम् ध्वम
६ संसलाम्बभू-व वतुः वुः विथ वथुः व व विव विम संसलाञ्चक्रे संसलामास (य वहि महि
७ संसलिषी-ष्ट यास्ताम् रन् ष्ठाः यास्थाम ध्वम् ढ्वम्
८ संसलिता- " रौ रः से साथे ध्वे हे स्वहे स्महे
९ संसलि-ष्यते ष्येते ष्यन्ते ष्यसे ष्येथे ष्यध्वे ष्ये ष्यावहे ष्यामहे (ष्ये ष्यावहि ष्यामहि
१०असंसलि-ष्यत ष्येताम् ष्यन्त ष्यथाः ष्येथाम् ष्यध्वम्

निरनुनासिकत्वे तु सासल्यते

४०५ तिल (तिल्) गतौ ।

१ तेतिल्-यते येते यन्ते यसे येथे यध्वे ये यावहे यामहे
२तेतिल्ये-त याताम रन् थाः याथाम् ध्वम् य वहि महि
३ तेतिल्-यताम् येताम् यन्ताम् यस्व येथाम् यध्वम् यै यावहै यामहै
४ अतेतिल्-यत येताम् यन्त यथाः येथाम् यध्वम् ये यावहि यामहि (ढ्वम् षि ष्वहि ष्महि
५ अतेतिलि-ष्ट षाताम षत ष्ठाः षाथाम् ड्ढ्वम् ध्वम्
६ तेतिलाम्बभू-व वतुः वुः विथ वथुः व व विव विम तेतिलाञ्चक्रे तेतिलामास (य वहि महि
७तेतिलिषी-ष्ट यास्ताम् रन् ष्ठाः यास्थाम् ध्वम् ढ्वम्
८ तेतिलिता- " रौ रः से साथे ध्वे हे स्वहे स्महे
९ तेतिलि-ष्यते ष्येते ष्यन्ते ष्यसे ष्येथे ष्यध्वे ष्ये ष्यावहे ष्यामहे (ष्ये ष्यावहि ष्यामहि
१०अतेतिलि-ष्यत ष्येताम् ष्यन्त ष्यथाः ष्येथाम् ष्यध्वम्

४०६ तिल्ल (तिल्ल्) गतौ ।

१ तेतिल्ल्-यते येते यन्ते यसे येथे यध्वे ये यावहे यामहे
२ तेतिल्ल्ये-त याताम् रन् थाः याथाम् ध्वम् य वहि महि
३ तेतिल्ल्-यताम् येताम् यन्ताम् यस्व येथाम् यध्वम् यै यावहै यामहै
४ अतेतिल्ल्-यत येताम् यन्त यथाः येथाम् यध्वम् ये यावहि यामहि (ढ्वम् षि ष्वहि ष्महि
५ अतेतिल्लि-ष्ट षाताम् षत ष्ठाः षाथाम् ड्ढ्वम् ध्वम्
६तेतिल्लाञ्च-क्रे क्राते क्रिरे कृषे क्राथे कृढ्वे क्रे कृवहे कृमहे तेतिल्लाम्बभूव तेतिल्लामास (य वहि महि
७ तेतिल्लिषी-ष्ट यास्ताम् रन् ष्ठाः यास्थाम् ध्वम् ढ्वम्
८ तेतिल्लिता - " रौ रः से साथे ध्वे हे स्वहे स्महे
९ तेतिल्लि-ष्यते ष्येते ष्यन्ते ष्यसे ष्येथे ष्यध्वे ष्ये ष्यावहे ष्यामहे (ष्ये ष्यावहि ष्यामहि
१०अतेतिल्लि-ष्यत ष्येताम् ष्यन्त ष्यथाः ष्येथाम् ष्यध्वम्

CC-0. Public Domain. Vipin Kumar Collection, Deoband

Digitized by Madhuban Trust

४०७ पल्ल (पल्ल्) गतौ । तत्र निरनुनासिकत्वे

१ **पापल्ल्**–यते येते यन्ते यसे येथे यध्वे ये यावहे यामहे
२ **पापल्ल्ये**–त याताम् रन् थाः याथाम् ध्वम् य वहि महि
३ **पापल्ल्**–यताम् येताम् यन्ताम् यस्व येथाम् यध्वम् यै यावहै यामहै
४ **अपापल्ल्**–यत येताम् यन्त यथाः येथाम् यध्वम् ये यावहि यामहि (ढ्वम् षि ष्वहि ष्महि
५ **अपापल्लि**–ष्ट षाताम् षत ष्ठाः षाथाम् ड्ढ्वम् ध्वम्
६ **पापल्लाञ्च**–क्रे क्राते क्रिरे कृषे क्राथे कृढ्वे क्रे कृवहे कृमहे **पापल्लाम्बभूव पापल्लामास** (य वहि महि
७ **पापल्लिषी**–ष्ट यास्ताम् रन् ष्ठाः यास्थाम् ध्वम् ढ्वम्
८ **पापल्लिता**– " रौ रः से साथे ध्वे हे स्वहे स्महे
९ **पापल्लि**–ष्यते ष्येते ष्यन्ते ष्यसे ष्येथे ष्यध्वे ष्ये ष्यावहे ष्यामहे (ष्ये ष्यावहि ष्यामहि
१० **अपापल्लि**–ष्यत ष्येताम् ष्यन्त ष्यथाः ष्येथाम् ष्यध्वम्

सानुनासिकत्वे तु पंपल्ल्यते

४०८ वेल्ल (वेल्ल्) गतौ ।

१ **वेवेल्ल्**–यते येते यन्ते यसे येथे यध्वे ये यावहे यामहे
२ **वेवेल्ल्ये**–त याताम् रन् थाः याथाम् ध्वम् य वहि महि
३ **वेवेल्ल्**–यताम् येताम् यन्ताम् यस्व येथाम् यध्वम् यै यावहै यामहै
४ **अवेवेल्ल्**–यत येताम् यन्त यथाः येथाम् यध्वम् ये यावहि यामहि (ढ्वम् षि ष्वहि ष्महि
५ **अवेवेल्लि**–ष्ट षाताम् षत ष्ठाः षाथाम् ड्ढ्वम् ध्वम्
६ **वेवेल्लामा**–स सतुः सुः सिथ सथुः स स सिव सिम **वेवेल्लाञ्चक्रे वेवेल्लाम्बभूव** (य वहि महि
७ **वेवेल्लिषी**–ष्ट यास्ताम् रन् ष्ठाः यास्थाम् ध्वम् ढ्वम्
८ **वेवेल्लिता**– " रौ रः से साथे ध्वे हे स्वहे स्महे
९ **वेवेल्लि**–ष्यते ष्येते ष्यन्ते ष्यसे ष्येथे ष्यध्वे ष्ये ष्यावहे ष्यामहे (ष्ये ष्यावहि ष्यामहि
१० **अवेवेल्लि**–ष्यत ष्येताम् ष्यन्त ष्यथाः ष्येथाम् ष्यध्वम्

४०९ वेल्ल (वेल्ल्) चलने । ४०८ वेल्ल वद्रूपाणि

४१० चेल (चेल्) चलने ।

१ **चेचेल्**–यते येते यन्ते यसे येथे यध्वे ये यावहे यामहे
२ **चेचेल्ये**–त याताम् रन् थाः याथाम् ध्वम् य वहि महि
३ **चेचेल्**–यताम् येताम् यन्ताम् यस्व येथाम् यध्वम् यै यावहै यामहै
४ **अचेचेल्**–यत येताम् यन्त यथाः येथाम् यध्वम् ये यावहि यामहि (ढ्वम् षि ष्वहि ष्महि
५ **अचेचेलि**–ष्ट षाताम् षत ष्ठाः षाथाम् ड्ढ्वम् ध्वम्
६ **चेचेलाम्बभू**–व वतुः वुः विथ वथुः व व विव विम **चेचेलाञ्चक्रे चेचेलामास** (य वहि महि
७ **चेचेलिषी**–ष्ट यास्ताम् रन् ष्ठाः यास्थाम् ध्वम् ढ्वम्
८ **चेचेलिता**– " रौ रः से साथे ध्वे हे स्वहे स्महे
९ **चेचेलि**–ष्यते ष्येते ष्यन्ते ष्यसे ष्येथे ष्यध्वे ष्ये ष्यावहे ष्यामहे (ष्ये ष्यावहि ष्यामहि
१० **अचेचेलि**–ष्यत ष्येताम् ष्यन्त ष्यथाः ष्येथाम् ष्यध्वम्

४११ केल (केल्) चलने ।

१ **चेकेल्**–यते येते यन्ते यसे येथे यध्वे ये यावहे यामहे
२ **चेकेल्ये**–त याताम् रन् थाः याथाम् ध्वम् य वहि महि
३ **चेकेल्**–यताम् येताम् यन्ताम् यस्व येथाम् यध्वम् यै यावहै यामहै
४ **अचेकेल्**–यत येताम् यन्त यथाः येथाम् यध्वम् ये यावहि यामहि (ढ्वम् षि ष्वहि ष्महि
५ **अचेकेलि**–ष्ट षाताम् षत ष्ठाः षाथाम् ड्ढ्वम् ध्वम्
६ **चेकेलाम्बभू**–व वतुः वुः विथ वथुः व व विव विम **चेकेलाञ्चक्रे चेकेलामास** (य वहि महि
७ **चेकेलिषी**–ष्ट यास्ताम् रन् ष्ठाः यास्थाम् ध्वम् ढ्वम्
८ **चेकेलिता**– " रौ रः से साथे ध्वे हे स्वहे स्महे
९ **चेकेलि**–ष्यते ष्येते ष्यन्ते ष्यसे ष्येथे ष्यध्वे ष्ये ष्यावहे ष्यामहे (ष्ये ष्यावहि ष्यामहि
१० **अचेकेलि**–ष्यत ष्येताम् ष्यन्त ष्यथाः ष्येथाम् ष्यध्वम्

CC-0. Public Domain. Vipin Kumar Collection, Deoband

Digitized by Madhuban Trust

४१२ क्वेल् (क्वेल्) चलने

१ चेक्वेल्-यते येते यन्ते यसे येथे यध्वे ये यावहे यामहे
२ चेक्वेल्ये-त याताम् रन् थाः याथाम् ध्वम् य वहि महि
३ चेक्वेल्-यताम् येताम् यन्ताम् यस्व येथाम् यध्वम् यै यावहै यामहै
४ अचेक्वेल्-यत येताम् यन्त यथाः येथाम् यध्वम् ये यावहि यामहि (ढ्वम् षि ष्वहि ष्महि
५ अचेक्वेलि ष्ट षाताम् षत ष्ठाः षाथाम् ड्ढ्वम् ध्वम
६ चेक्वेलाञ्च-क्रे क्राते क्रिरे कृषे क्राथे कृढ्वे क्रे कृवहे कृमहे चेक्वेलाम्बभूव चेक्वेलामास (य वहि महि
७ चेक्वेलिषी-ष्ट यास्ताम् रन् ष्ठाः यास्थाम् ध्वम् ढ्वम्
८ चेक्वेलिता- " रौ रः से साथे ध्वे हे स्वहे स्महे
९ चेक्वेलि-ष्यते ष्येते ष्यन्ते ष्यसे ष्येथे ष्यध्वे ष्ये ष्यावहे ष्यामहे (ष्ये ष्यावहि ष्यामहि
१० अचेक्वेलि-ष्यत ष्येताम् ष्यन्त ष्यथाः ष्येथाम् ष्यध्वम्

४१४ स्खल (स्खल्) चलने । सानुनासिकत्वे

१ चंस्खलँ-यते येते यन्ते यसे येथे यध्वे ये यावहे यामहे
२ चंस्खलँये-त याताम् रन् थाः याथाम् ध्वम् य वहि महि
३ चंस्खलँ-यताम् येताम् यन्ताम् यस्व येथाम् यध्वम् यै यावहै यावहै
४ अचंस्खलँ-यत येताम् यन्त यथाः येथाम् यध्वम् ये यावहि यामहि (ढ्वम् षि ष्वहि ष्महि
५ अचंस्खलि-ष्ट षाताम् षत ष्ठाः षाथाम् ड्ढ्वम् ध्वम
६ चंस्खलाञ्च-क्रे क्राते क्रिरे कृषे क्राथे कृढ्वे क्रे कृवहे कृमहे चंस्खलाम्बभूव चंस्खलामास (य वहि महि
७ चंस्खलिषी-ष्ट यास्ताम् रन् ष्ठाः यास्थाम् ध्वम् ढ्वम्
८ चंस्खलिता- " रौ रः से साथे ध्वे हे स्वहे स्महे
९ चंस्खलि-ष्यते ष्येते ष्यन्ते ष्यसे ष्येथे ष्यध्वे ष्ये ष्यावहे ष्यामहे (ष्ये ष्यावहि ष्यामहि
१० अचंस्खलि-ष्यत ष्येताम् ष्यन्त ष्यथाः ष्येथाम् ष्यध्वम्

निरनुनासिकत्वे तु चास्खल्यते

४१३ खेल् (खेल्) चलने ।

१ चेखेल-यते येते यन्ते यसे येथे यध्वे ये यावहे यामहे
२ चेखेल्ये-त याताम् रन् थाः याथाम् ध्वम् य वहि महि
३ चेखेल्-यताम् येताम् यन्ताम् यस्व येथाम् यध्वम् यै यावहै यामहै
४ अचेखेल्-यत येताम् यन्त यथाः येथाम् यध्वम् ये याव ह यामहि (षि ष्वहि ष्महि
ढ्वम् ५ अचेखेलि-ष्ट षाताम षत ष्ठाः षाथाम् ड्ढ्वम् ध्वम
६ चेखेलामा-स सतुः सुः सिथ सथुः स स सिव सिम चेखेलाञ्चक्रे चेखेलाम्बभूव (य वहि महि
७ चेखेलिषी-ष्ट यास्ताम् रन् ष्ठाः यास्थाम् ध्वम्
ढ्वम् ८ चेखेलिता- " रौ रः से साथे ध्वे हे स्वहे स्महे
९ चेखेलि-ष्यते ष्येते ष्यन्ते ष्यसे ष्येथे ष्यध्वे ष्ये ष्यावहे ष्यामहे (ष्ये ष्यावहि ष्यामहि
१० अचेखेलि-ष्यत ष्येताम् ष्यन्त ष्यथाः ष्येथाम् ष्यध्वम्

४१५ खल (खल्) चलने । तत्र सानुनासिकत्वे

१ चंखलँ-यते येते यन्ते यसे येथे यध्वे ये यावहे यामहे
२ चंखलँये-त याताम् रन् थाः याथाम् ध्वम् य वहि महि
३ चंखलँ-यताम् येताम् यन्ताम् यस्व येथाम् यध्वम् यै यावहै यामहै
४ अचंखलँ-यत येताम् यन्त यथाः येथाम् यध्वम् ये यावहि यामहि (ढ्वम् षि ष्वहि ष्महि
५ अचंखलि-ष्ट षाताम् षत ष्ठाः षाथाम् ड्ढ्वम् ध्वम्
६ चंखलाम्बभू-व वतुः वुः विथ वथुः व व विव विम चंखलाञ्चक्रे चंखलामास (य वहि महि
७ चंखलिषी-ष्ट यास्ताम् रन् ष्ठाः यास्थाम् ध्वम् ढ्वम्
८ चंखलिता- " रौ रः से साथे ध्वे हे स्वहे स्महे
९ चंखलि-ष्यते ष्येसे ष्यन्ते ष्यसे ष्येथे ष्यध्वे ष्ये ष्यावहे ष्यामहे (ष्ये ष्यावहि ष्यामहि
१० अचंखलि-ष्यत ष्येताम ष्यन्त ष्यथाः ष्येथाम् ष्यध्वम्

निरनुनासिकत्वे चाखल्यते

CC-0. Public Domain. Vipin Kumar Collection, Deoband

Digitized by Madhuban Trust

४१६ श्वल (श्वल्) आशुगतौ तत्र सानुनासिकत्वे
१ शंश्वलँ-यते येते यन्ते यसे येथे यध्वे ये यावहे यामहे
२ शंश्वलँये-त याताम् रन् थाः याथाम् ध्वम् य वहि महि
३ शंश्वलँ-यताम् येताम् यन्ताम् यस्व येथाम् यध्वम् यै यावहै यामहै
४ अशंश्वलँ-यत येताम् यन्त यथाः येथाम् यध्वम् ये यावहि यामहि (ढ्वम् षि ष्वहि ष्महि
५ अशंश्वलि ष्ट षाताम् षत ष्ठाः षाथाम् ड्ढ्वम् ध्वम्
६ शंश्वलाञ्च-क्रे क्राते क्रिरे कृषे क्राथे कृढ्वे क्रे कृवहे कृमहे शंश्वलाम्बभूव शंश्वलामास (य वहि महि
७ शंश्वलिषी-ष्ट यास्ताम् रन् ष्ठाः यास्थाम् ध्वम् ढ्वम्
८ शंश्वलिता- " रौ रः से साथे ध्वे हे स्वहे स्महे
९ शंश्वलि-ष्यते ष्येते ष्यन्ते ष्यसे ष्येथे ष्यध्वे ष्ये ष्यावहे ष्यामहे (ष्ये ष्यावहि ष्यामहि
१० अशंश्वलि-ष्यत ष्येताम् ष्यन्त ष्यथाः ष्येथाम् ष्यध्वम्
निरनुनासिकत्वे शाश्वल्यते

४१८ गल (गल्) अदने । तत्र सानुनासिकत्वे
१ जंगलँ-यते येते यन्ते यसे येथे यध्वे ये यावहे यामहे
२ जंगलँये-त याताम् रन् थाः याथाम् ध्वम् य वहि महि
३ जंगलँ-यताम् येताम् यन्ताम् यस्व येथाम् यध्वम् यै यावहै यामहै
४ अजंगलँ-यत येताम् यन्त यथाः येथाम् यध्वम् ये यावहि यामहि (ढ्वम् षि ष्वहि ष्महि
५ अजंगलि-ष्ट षाताम् षत ष्ठाः षाथाम् ड्ढ्वम् ध्वम्
६ जंगलाञ्च-क्रे क्राते क्रिरे कृषे क्राथे कृढ्वे क्रे कृवहे कृमहे जंगलाम्बभूव जंगलामास (य वहि महि
७ जंगलिषी-ष्ट यास्ताम् रन् ष्ठाः यास्थाम् ध्वम् ढ्वम्
८ जंगलिता- " रौ र से साथे ध्वे हे स्वहे स्महे
जंगलि-ष्यते ष्येते ष्यन्ते ष्यसे ष्येथे ष्यध्वे ष्ये ष्यावहे ष्यामहे (ष्ये ष्यावहि ष्यामहि
१० अजंगलि-ष्यत ष्येताम् ष्यन्त ष्यथाः ष्येथाम् ष्यध्वम्
निरनुनासिकत्वे तु जागल्यते

४१७ श्वल्ल (श्वल्ल्) आशुगतौ । लकारद्वयस्य निरनुनासिकत्वे
१ शाश्वल्ल-यते येते यन्ते यसे येथे यध्वे ये यावहे यामहे
२ शाश्वल्लये-त याताम् रन् थाः याथाम् ध्वम् य वहि महि
३ शाश्वल्ल-यताम् येताम् यन्ताम् यस्व येथाम् यध्वम् यै यावहै यामहै
४ अशाश्वल्ल-यत येताम् यन्त यथाः येथाम् यध्वम् ये यावहि यामहि (षि ष्वहि ष्महि
५ अशाश्वल्लि-ष्ट षाताम् षत ष्ठाः षाथाम् ड्ढ्वम् ध्वम्
६ शाश्वल्लामा-स सतुः सुः सिथ सथुः स स सिव सिम शाश्वल्लाञ्चक्रे शाश्वल्लाम्बभूव (य वहि महि
७ शाश्वल्लिषी-ष्ट यास्ताम् रन् ष्ठाः यास्थाम् ध्वम्
८ शाश्वल्लिता- " रौ रः से साथे ध्वे हे स्वहे स्महे
९ शाश्वल्लि-ष्यते ष्येते ष्यन्ते ष्यसे ष्येथे ष्यध्वे ष्ये ष्यावहे ष्यामहे (ष्ये ष्यावहि ष्यामहि
१० अशाश्वल्लि-ष्यत ष्येताम् ष्यन्त ष्यथा ष्येथाम् ष्यध्वम्
सानुनासिकत्वे तु शंश्वल्लँयते

३६५ चर्व (चर्व्) अदने ।
१ चार्चर्व-यते येते यन्ते यसे येथे यध्वे ये यावहे यामहे
२ चार्चर्वये-त याताम् रन् थाः याथाम् ध्वम् य वहि महि
३ चार्चर्व-यताम् येताम् यन्ताम् यस्व येथाम् यध्वम् यै यावहै यामहै
४ अचार्चर्व-यत येताम् यन्त यथाः येथाम् यध्वम् ये यावहि यामहि (ढ्वम् षि ष्वहि ष्महि
५ अचार्चर्वि-ष्ट षाताम् षत ष्ठाः षाथाम् ड्ढ्वम् ध्वम्
६ चार्चर्वाम्बभू-व वतुः वुः विथ वथुः व व विव विम चार्चर्वाञ्चक्रे चार्चर्वामास (य वहि महि
७ चार्चर्विषी-ष्ट यास्ताम् रन् ष्ठाः यास्थाम् ध्वम् ढ्वम्
८ चार्चर्विता- " रौ रः से साथे ध्वे हे स्वहे स्महे
९ चार्चर्वि-ष्यते ष्येसे ष्यन्ते ष्यसे ष्येथे ष्यध्वे ष्ये ष्यावहे ष्यामहे (ष्ये ष्यावहि ष्यामहि
१० अचार्चर्वि ष्यत ष्येताम ष्यन्त ष्यथाः ष्येथाम् ष्यध्वम्
यङोयकारस्य सानुनासिकत्वे रल्लुकीति वकारलुकि चार्चर्यँते इ०

CC-0. Public Domain. Vipin Kumar Collection, Deoband

Digitized by Madhuban Trust

४२० पूर्व (पूर्व्) पूरणे ।

१ पोपूर्व्-यते येते यन्ते यसे येथे यध्वे ये यावहे यामहे
२ पोपूर्व्ये-त याताम् रन् थाः याथाम् ध्वम् य वहि महि
३ पोपूर्व्-यताम् येताम् यन्ताम् यस्व येथाम् यध्वम् यै यावहै यामहै
४ अपोपूर्व्-यत येताम् यन्त यथाः येथाम् यध्वम् ये यावहि यामहि (ढ्वम् षि ष्वहि ष्महि
५ अपोपूर्वि-ष्ट षाताम् षत ष्ठाः षाथाम् ड्ढ्वम् ध्वम्
६ पोपूर्वाम्बभू-व वतुः वुः विथ वथुः व व विव दिम पोपूर्वाञ्चक्रे पोपूर्वामास (य वहि महि
७ पोपूर्विषी-ष्ट यास्ताम् रन् ष्ठाः यास्थाम् ध्वम् ढ्वम्
पोपूर्विता-" रौ रः से साथे ध्वे हे स्वहे स्महे
९ पोपूर्वि-ष्यते ष्येते ष्यन्ते ष्यसे ष्येथे ष्यध्वे ष्ये ष्यावहे ष्यामहे (ष्ये ष्यावहि ष्यामहि
१० अपोपूर्वि-ष्यत ष्येताम् ष्यन्त ष्यथाः ष्येथाम् ष्यध्वम्

यस्य सानुनासिकत्वे पोपूर्यँते

४२१ पर्व (पर्व्) पूरणे ।

१ पापर्व्-यते येते यन्ते यसे येथे यध्वे ये यावहे यामहे
२ पापर्व्ये-त याताम् रन् थाः याथाम् ध्वम् य वहि महि
३ पापर्व्-यताम् येताम् यन्ताम् यस्व येथाम् यध्वम् यै यावहै यामहै
४ अपापर्व्-यत येताम् यन्त यथाः येथाम् यध्वम् ये यावहि यामहि (ढ्वम् षि ष्वहि ष्महि
५ अपापर्वि-ष्ट षाताम् षत ष्ठाः षाथाम् ड्ढ्वम् ध्वम्
६ पापर्वाम्बभू-व वतुः वुः विथ वथुः व व विव विम पापर्वाञ्चक्रे पापर्वामास (य वहि महि
७ पापर्विषी-ष्ट यास्ताम् रन् ष्ठाः यास्थाम् ध्वम् ढ्वम्
८ पापर्विता-" रौ रः से साथे ध्वे हे स्वहे स्महे
९ पापर्वि-ष्यते ष्येते ष्यन्ते ष्यसे ष्येथे ष्यध्वे ष्ये ष्यावहे ष्यामहे (ष्ये ष्यावहि ष्यामहि
१० अपापर्वि-ष्यत ष्येताम् ष्यन्त ष्यथाः ष्येथाम् ष्यध्वम्

यस्य सानुनासिकत्वे पापर्यँते

४२२ मर्व (मर्व्) पूरणे ।

१ मामर्व्-यते येते यन्ते यसे येथे यध्वे ये यावहे यामहे
२ मामर्व्ये-त याताम् रन् थाः याथाम् ध्वम् य वहि महि
३ मामर्व्-यताम् येताम् यन्ताम् यस्व येथाम् यध्वम् यै यावहै यामहै
४ अमामर्व्-यत येताम् यन्त यथाः येथाम् यध्वम् ये यावहि यामहि (ढ्वम् षि ष्वहि ष्महि
५ अमामर्वि-ष्ट षाताम् षत ष्ठाः षाथाम् ड्ढ्वम् ध्वम्
६ मामर्वाञ्च-क्रे क्राते क्रिरे कृषे क्राथे कृढ्वे क्रे कृवहे कृमहे मामर्वाम्बभूव मामर्वामास (य वहि महि
७ मामर्विषी-ष्ट यास्ताम् रन् ष्ठाः यास्थाम् ध्वम् ढ्वम्
८ मामर्विता " रौ रः से साथे ध्वे हे स्वहे स्महे
९ मामर्वि-ष्यते ष्येते ष्यन्ते ष्यसे ष्येथे ष्यध्वे ष्ये ष्यावहे ष्यामहे (ष्ये ष्यावहि ष्यामहि
१० अमामर्वि ष्यत ष्येताम् ष्यन्त ष्यथाः ष्येथाम् ष्यध्वम्

४२३ मर्व (मर्व्) गतौ । मर्व ४२२ वद्रूपाणि यस्य सानुनासिकत्वे मामर्यँते इ०

४२४ धवु (धन्व्) गतौ । निरनुनासिकत्वे वकारयकारयो ।

१ दाधन्व्-यते येते यन्ते यसे येथे यध्वे ये यावहे यामहे
२ दाधन्व्ये-त याताम् रन् थाः याथाम् ध्वम् य वहि महि
३ दाधन्व्-यताम् येताम् यन्ताम् यस्व येथाम् यध्वम् यै यावहै यामहै
४ अदाधन्व्-यत येताम् यन्त यथाः येथाम् यध्वम् ये यावहि यामहि (ढ्वम् षि ष्वहि ष्महि
५ अदाधन्वि-ष्ट षाताम् षत ष्ठाः षाथाम् ड्ढ्वम् ध्वम्
६ दाधन्वाञ्च-क्रे क्राते क्रिरे कृषे क्राथे कृढ्वे क्रे कृवहे कृमहे दाधन्वाम्बभूव दाधन्वामास (य वहि महि
७ दाधन्विषी-ष्ट यास्ताम् रन् ष्ठाः यास्थाम् ध्वम् ढ्वम्
८ दाधन्विता-" रौ रः से साथे ध्वे हे स्वहे स्महे
९ दाधन्वि-ष्यते ष्येते ष्यन्ते ष्यसे ष्येथे ष्यध्वे ष्ये ष्यावहे ष्यामहे (ष्ये ष्यावहि ष्यामहि
१० अदाधन्वि-ष्यत ष्येताम् ष्यन्त ष्यथाः ष्येथाम् ष्यध्वम्

वस्य सानुनासिकत्वे दंधन्वँयते यस्य सानुनासिकत्वे तु दंधनूयँते वस्य निरनुनासिकत्वे यस्य सानुनासिकत्वे तु दाधनूयते । यद्यपि परत्वान्नित्वाच्च पूर्वमूटि दादनूयत इत्येव स्यात्तथापि अनुनासिकत्वविधानसामर्थ्यात् पूर्वमागमे दन्धनूयत इति

CC-0. Public Domain. Vipin Kumar Collection, Deoband

Digitized by Madhuban Trust

४२५ शव (शव्) गतौ। तत्र वकारस्यैव सानुनासिकत्वे।

१ शंशवँ्-यते येते यन्ते यसे येथे यध्वे ये यावहे यामहे
२ शंशवँय्ये-त याताम् रन् थाः याथाम् ध्वम् य वहि महि
३ शंशवँ्-यताम् येताम् यन्ताम् यस्व येथाम् यध्वम् यै यावहै यामहै
४ अशंशवँ्-यत येताम् यन्त यथाः येथाम् यध्वम् ये यावहि यामहि (ढ्वम् षि ष्वहि ष्महि
५ अशंशवि-ष्ट षाताम् षत ष्ठाः षाथाम् ड्ढ्वम् ध्वम्
६ शंशवाञ्च-क्रे क्राते क्रिरे कृषे क्राथे कृढ्वे क्रे कृवहे कृमहे शंशवाम्बभूव शंशवामास (य वहि महि
७ शंशविषी-ष्ट यास्ताम् रन् ष्ठाः यास्थाम् ध्वम् ढ्वम्
८ शंशविता- " रौ रः से साथे ध्वे हे स्वहे स्महे
९ शंशवि-ष्यते ष्येते ष्यन्ते ष्यसे ष्येथे ष्यध्वे ष्ये ष्यावहे ष्यामहे (ष्ये ष्यावहि ष्यामहि
१० अशंशवि-ष्यत ष्येताम् ष्यन्त ष्यथाः ष्येथाम् ष्यध्वम्

यङोयकारस्यैव सानुनासिकत्वे वकारस्योटि शाशौयँते। उभयोः सानुनासिकत्वे शंशौयँते। उभयोर्निरनुनासिकत्वे शाशव्यते।

४२६ कर्व (कर्व्) दर्पे।

१ चाकर्व्-यते येते यन्ते यसे येथे यध्वे ये यावहे यामहे
२ चाकर्व्ये-त याताम् रन् थाः याथाम् ध्वम् य वहि महि
३ चाकर्व्-यताम् येताम् यन्ताम् यस्व येथाम् यध्वम् यै यावहै यामहै
४ अचाकर्व्-यत येताम् यन्त यथाः येथाम् यध्वम ये यावहि यामहि (ढ्वम् षि ष्वहि ष्महि
५ अचाकर्वि-ष्ट षाताम् षत ष्ठाः षाथाम् ड्ढ्वम् ध्वम्
६ चाकर्वाम्बभू-व वतुः वुः विथ वथुः व व विव विम चाकर्वाञ्चक्रे चाकर्वामास (य वहि महि
७ चाकर्विषी-ष्ट यास्ताम् रन् ष्ठाः यास्थाम् ध्वम् ढ्वम्
८ चाकर्विता- " रौ रः से साथे ध्वे हे स्वहे स्महे
९ चाकर्वि-ष्यते ष्येते ष्यन्ते ष्यसे ष्येथे ष्यध्वे ष्ये ष्यावहे ष्यामहे (ष्ये ष्यावहि ष्यामहि
१० अचाकर्वि-ष्यत ष्येताम् ष्यन्त ष्यथाःष्येथाम्ष्यध्वम्

यस्य सानुनासिकत्वपक्षे चाकर्यँते इ०

४२७ खर्व (खर्व्) दर्पे।

१ चाखर्व्-यते येते यन्ते यसे येथे यध्वे ये यावहे यामहे
२ चाखर्व्ये-त याताम् रन् थाः याथाम् ध्वम् य वहि महि
३ चाखर्व्-यताम् येताम् यन्ताम् यस्व येथाम् यध्वम् यै यावहै यामहै
४ अचाखर्व्-यत येताम् यन्त यथाः येथाम् यध्वम् ये यावहि यामहि (ढ्वम् षि ष्वहि ष्महि
५ अचाखर्वि-ष्ट षाताम् षत ष्ठाः षाथाम् ड्ढ्वम् ध्वम्
६ चाखर्वाम्बभू-व वतु वुः विथ वथुः व व विव विम चाखर्वाञ्चक्रे चाखर्वामास (य वहि महि
७ चाखर्विषी-ष्ट यास्ताम् रन् ष्ठाः यास्थाम् ध्वम् ढ्वम्
८ चाखर्विता- " रौ रः से साथे ध्वे हे स्वहे स्महे
९ चाखर्वि-ष्यते ष्येते ष्यन्ते ष्यसे ष्येथे ष्यध्वे ष्ये ष्यावहे ष्यामहे (ष्ये ष्यावहि ष्यामहि
१० अचाखर्वि-ष्यत ष्येताम् ष्यन्त ष्यथाः ष्येथाम् ष्यध्वम्

यस्य सानुनासिकत्वपक्षे चाखर्यँते इ०

४२८ गर्व (गर्व्) दर्पे।

१ जागर्व्-यते येते यन्ते यसे येथे यध्वे ये यावहे यामहे
२ जागर्व्ये-त याताम रन् थाः याथाम ध्वम् य वहि महि
३ जागर्व्-यताम येताम् यन्ताम् यस्व येथाम् यध्वम् यै यावहै यामहै
४ अजागर्व्-यत येताम् यन्त यथाः येथाम् यध्वम् ये यावहि यामहि (ढ्वम् षि ष्वहि ष्महि
५ अजागर्वि-ष्ट षाताम षत ष्ठाः षाथाम् ड्ढ्वम् ध्वम्
६ जागर्वाञ्च-क्रे क्राते क्रिरे कृषे क्राथे कृढ्वे क्रे कृवहे कृमहे जागर्वाम्बभूव जागर्वामास (य वहि महि
७ जागर्विषी-ष्ट यास्ताम् रन् ष्ठाः यास्थाम् ध्वम ढ्वम्
८ जागर्विता " रौ रः से साथे ध्वे हे स्वहे स्महे
९ जागर्वि-ष्यते ष्येते ष्यन्ते ष्यसे ष्येथे ष्यध्वे ष्ये ष्यावहे ष्यामहे (ष्ये ष्यावहि ष्यामहि
१० अजागर्वि-ष्यत ष्येताम् ष्यन्त ष्यथाः ष्येथाम् ष्यध्वम्

यस्य सानुनासिकत्वपक्षे जागर्यँते इ०

CC-0. Public Domain. Vipin Kumar Collection, Deoband

Digitized by Madhuban Trust

४२९ ष्टिवू (ष्ठिव्) निरसने। तिर्वाष्ठिवइति पूर्वस्य तित्वे

१ तेष्ठि०–यते येते यन्ते यसे येथे यध्वे ये यावहे यामहे
२ तेष्ठिव्ये–त यातम् रन् थाः याथाम् ध्वम् य वहि महि
३ तेष्ठि०–यताम् येताम् यन्ताम् यस्व येथाम् यध्वम् यै यावहै यामहै
४ अतेष्ठि०–यत येताम् यन्त यथाः येथाम् यध्वम् ये यावहि यामहि (ढ्वम् षि ष्वहि ष्महि
५ अतेष्ठिवि ष्ट षाताम् षत ष्ठाः षाथाम् ड्ढ्वम् ध्वम
६ तेष्ठिवामा–स सतुः सुः सिथ सथुः स स सिव सिम तेष्ठिवाञ्चक्रे तेष्ठिवाम्बभूव (य वहि महि
७ तेष्ठिविषी–ष्ट यास्ताम् रन् ष्ठाः यास्थाम् ध्वम् ढ्वम्
८ तेष्ठिविता– " रौ रः से साथे ध्वे हे स्वहे स्महे
९ तेष्ठिवि–ष्यते ष्येते ष्यन्ते ष्यसे ष्येथे ष्यध्वे ष्ये ष्यावहे ष्यामहे (ष्ये ष्यावहि ष्यामहि
१० अतेष्ठिवि–ष्यत ष्येताम् ष्यन्त ष्यथाः ष्येथाम् ष्यध्वम्

पक्षे टेष्ठिव्यते

~~यस्यानुसिकत्वे तोष्ठयूयँते टोष्ठयूयँते~~

यस्यानुसिकत्वे तोष्ठयूयँते टोष्ठयूयँते

४३ क्षिवू (क्षिव्) निरसने।

१ चेक्षि०–यते येते यन्ते यसे येथे यध्वे ये यावहे यामहे
२ चेक्षिव्ये–त यातम् रन् थाः याथाम् ध्वम् य वहि महि
३ चेक्षि०–यताम् येताम् यन्ताम् यस्व येथाम् यध्वम् यै यावहै यामहै
४ अचेक्षि०–यत येताम् यन्त यथाः येथाम् यध्वम् ये यावहि यामहि (ढ्वम् षि ष्वहि ष्महि
५ अचेक्षिवि ष्ट षाताम् षत ष्ठाः षाथाम् ड्ढ्वम् ध्वम
६ चेक्षिवाञ्च–क्रे क्राते क्रिरे कृषे क्राथे कृढ्वे क्रे कृवहे कृमहे चेक्षिवाम्बभूव चेक्षिवामास (य वहि महि
७ चेक्षिविषी–ष्ट यास्ताम् रन् ष्ठाः यास्थाम ध्वम् ढ्वम्
८ चेक्षिविता– " रौ रः से साथे ध्वे हे स्वहे स्महे
९ चेक्षिवि–ष्यते ष्येते ष्यन्ते ष्यसे ष्येथे ष्यध्वे ष्ये ष्यावहे ष्यामहे (ष्ये ष्यावहि ष्यामहि
१० अचेक्षिवि–ष्यत ष्येताम् ष्यन्त ष्यथा ष्येथाम् ष्यध्वम्

~~यस्य सानुनासिकत्वपक्षे चोक्ष्यूयँते इ०~~

यस्य सानुनासिकत्वपक्षे चोक्ष्यूयँते इ०

४३१ जीव (जीव्) प्राणधारणे।

१ जेजी०–यते येते यन्ते यसे येथे यध्वे ये यावहे यामहे
२ जेजीव्ये–त याताम् रन् थाः याथाम् ध्वम् य वहि महि
३ जेजी०–यताम् येताम् यन्ताम् यस्व येथाम् यध्वम् यै यावहै यावहै
४ अजेजी०–यत येताम् यन्त यथाः येथाम् यध्वम् ये यावहि यामहि (ढ्वम् षि ष्वहि ष्महि
५ अजेजीवि–ष्ट षाताम् षत ष्ठाः षाथाम् ड्ढ्वम् ध्वम्
६ जेजीवाञ्च–क्रे क्राते क्रिरे कृषे क्राथे कृढ्वे क्रे कृवहे कृमहे जेजीवाम्बभूव जेजीवामास (य वहि महि
७ जेजीविषी–ष्ट यास्ताम् रन् ष्ठाः यास्थाम् ध्वम् ढ्वम्
८ जेजीविता– " रौ रः से साथे ध्वे हे स्वहे स्महे
९ जेजीवि–ष्यते ष्येते ष्यन्ते ष्यसे ष्येथे ष्यध्वे ष्ये ष्यावहे ष्यामहे (ष्ये ष्यावहि ष्यामहि
१० अजेजीवि–ष्यत ष्येताम् ष्यन्त ष्यथाः ष्येथाम् ष्यध्वम्

~~यस्य सानुनासिकत्वपक्षे जोज्यूयँते इ०~~

यस्य सानुनासिकत्वपक्षे जोज्यूयँते

४३२ पीव (पीव्) स्थौल्ये।

१ पेपी०–यते येते यन्ते यसे येथे यध्वे ये यावहे यामहे
२ पेपीव्ये–त याताम् रन् थाः याथाम् ध्वम् य वहि महि
३ पेपी०–यताम् येताम् यन्ताम् यस्व येथाम् यध्वम् यै यावहै यामहै
४ अपेपी०–यत येताम् यन्त यथाः येथाम् यध्वम् ये यावहि यामहि (ढ्वम् षि ष्वहि ष्महि
५ अपेपीवि–ष्ट षाताम् षत ष्ठाः षाथाम् ड्ढ्वम् ध्वम्
६ पेपीवाम्बभू–व वतुः वुः विथ वथुः व व विव विम पेपीवाञ्चक्रे पेपीवामास (य वहि महि
७ पेपीविषी–ष्ट यास्ताम् रन् ष्ठाः यास्थाम् ध्वम् ढ्वम्
८ पेपीविता– " रौ रः से साथे ध्वे हे स्वहे स्महे
९ पेपीवि–ष्यते ष्येसे ष्यन्ते ष्यसे ष्येथे ष्यध्वे ष्ये ष्यावहे ष्यामहे (ष्ये ष्यावहि ष्यामहि
१० अपेपीवि–ष्यत ष्येताम ष्यन्त ष्यथाः ष्येथाम् ष्यध्वम्

~~यस्य सानुनासिकत्वपक्षे पोप्यूयँते इ०~~

यस्य सानुनासिकत्वपक्षे पोप्यूयँते।

CC-0. Public Domain. Vipin Kumar Collection, Deoband

Digitized by Madhuban Trust

४३३ मीव (मीव्) स्थौल्ये ।

१ मेमी०-यते येते यन्ते यसे येथे यध्वे ये यावहे यामहे
२ मेमीव्ये-त याताम् रन् थाः याथाम् ध्वम् य वहि महि
३ मेमी०-यताम् येताम् यन्ताम् यस्व येथाम् यध्वम् यै यावहै यामहै
४ अमेमी०-यत येताम् यन्त यथाः येथाम् यध्वम् ये यावहि यामहि (ढ्वम् षि ष्वहि ष्महि
५ अमेमीवि ष्ट षाताम् षत ष्ठाः षाथाम् ड्ढ्वम् ध्वम
६ मेमीवाञ्च-क्रे क्राते क्रिरे कृषे क्राथे कृढ्वे क्रे कृवहे कृमहे मेमीवाम्बभूव मेमीवामास (य वहि महि
७ मेमीविषी-ष्ट यास्ताम् रन् ष्ठाः यास्थाम् ध्वम् ढ्वम्
८ मेमीविता- " रौ रः से साथे ध्वे हे स्वहे स्महे
९ मेमीवि-ष्यते ष्येते ष्यन्ते ष्यसे ष्येथे ष्यध्वे ष्ये ष्यावहे ष्यामहे (ष्ये ष्यावहि ष्यामहि
१०अमेमीवि-ष्यत ष्येताम् ष्यन्त ष्यथाः ष्येथाम् ष्यध्वम्

यस्य सानुनासिकत्वपक्षे मेम्यूयँते इ०
यस्य सानुनासिकत्वपक्षे मोम्यूयँते इ०

४३४ तीव (तीव्) स्थौल्ये ।

१ तेती०-यते येते यन्ते यसे येथे यध्वे ये यावहे यामहे
२ तेतीव्ये-त याताम् रन् थाः याथाम् ध्वम् य वहि महि
३ तेती०-यताम् येताम् यन्ताम् यस्व येथाम् यध्वम् यै यावहै यामहै
४ अतेती०-यत येताम् यन्त यथाः येथाम् यध्वम् ये यावहि यामहि (ढ्वम् षि ष्वहि ष्महि
५ अतेतीवि ष्ट षाताम् षत ष्ठाः षाथाम् ड्ढ्वम् ध्वम
६ तेतीवामा-स सतुः सुः सिथ सथुः स स सिव सिम, तेतीवाञ्चक्रे तेतीवाम्बभूव (य वहि महि
७ तेतीविषी-ष्ट यास्ताम् रन् ष्ठाः यास्थाम् ध्वम् ढ्वम्
८ तेतीविता- " रौ रः से साथे ध्वे हे स्वहे स्महे
९ तेतीवि-ष्यते ष्येते ष्यन्ते ष्यसे ष्येथे ष्यध्वे ष्ये ष्यावहे ष्यामहे (ष्ये ष्यावहि ष्यामहि
१० अतेतीवि-ष्यत ष्येताम् ष्यन्त ष्यथाः ष्येथाम् ष्यध्वम्

यस्य सानुनासिकत्वपक्षे तेत्यूयँते इ०

४३५ नीव (नीव्) स्थौल्ये ।

१ नेनी० यते येते यन्ते यसे येथे यध्वे ये यावहे यामहे
२ नेनीव्ये-त याताम् रन् थाः याथाम् ध्वम् य वहि महि
३ नेनी०-यताम् येताम् यन्ताम् यस्व येथाम् यध्वम् यै यावहै यावहै
४ अनेनी०-यत येताम् यन्त यथाः येथाम् यध्वम् ये यावहि यामहि (ढ्वम् षि ष्वहि ष्महि
५ अनेनीवि-ष्ट षाताम् षत ष्ठाः षाथाम् ड्ढ्वम् ध्वम्
६ नेनीवाञ्च-क्रे क्राते क्रिरे कृषे क्राथे कृढ्वे क्रे कृवहे कृमहे नेनीवाम्बभूव नेनीवामास (य वहि महि
७ नेनीविषी-ष्ट यास्ताम् रन् ष्ठाः यास्थाम् ध्वम् ढ्वम्
८ नेनीविता- " रौ रः से साथे ध्वे हे स्वहे स्महे
९ नेनीवि-ष्यते ष्येते ष्यन्ते ष्यसे ष्येथे ष्यध्वे ष्ये ष्यावहे ष्यामहे (ष्ये ष्यावहि ष्यामहि
१० अनेनीवि-ष्यत ष्येताम् ष्यन्त ष्यथा येथाम् ष्यध्वम्

यस्य सानुनासिकत्वपक्षे नेन्यूयँते इ०
यस्य सानुनासिकत्वपक्षे नोन्यूयँते ।

४३६ तूर्वै (तुर्व्) हिंसायाम् ।

१ तोतूर्व-यते येते यन्ते यसे येथे यध्वे ये यावहे यामहे
२ तोतूर्व्ये-त याताम् रन् थाः याथाम् ध्वम् य वहि महि
३ तोतूर्व-यताम् येताम् यन्ताम् यस्व येथाम् यध्वम् यै यावहै यामहै
४ अतोतूर्व-यत येताम् यन्त यथाः येथाम् यध्वम् ये यावहि यामहि (ढ्वम् षि ष्वहि ष्महि
५ अतोतूर्वि ष्ट षाताम् षत ष्ठाः षाथाम् ड्ढ्वम् ध्वम्
६ तोतूर्वाम्बभू-व वतुः वुः विथ वथुः व व विव विम तोतूर्वाञ्चक्रे तोतूर्वामास (य वहि महि
७ तोतूर्विषी-ष्ट यास्ताम् रन् ष्ठाः यास्थाम् ध्वम् ढ्वम्
८ तोतूर्विता- " रौ रः से साथे ध्वे हे स्वहे स्महे
९ तोतूर्वि-ष्यते ष्येते ष्यन्ते ष्यसे ष्येथे ष्यध्वे ष्ये ष्यवहे ष्यामहे (ष्ये ष्यावहि ष्यामहि
१०अतोतूर्वि-ष्यत ष्येताम ष्यन्त ष्यथा ष्येथाम् ष्यध्वम्

यस्य सानुनासिकत्वपक्षे तोतूर्यँते इ०

CC-0. Public Domain. Vipin Kumar Collection, Deoband

Digitized by Madhuban Trust

४३७ थुर्वे (थूर्व्) हिंसायाम् ।

१ तोथूर्व्-यते येते यन्ते यसे येथे यध्वे ये यावहे यामहे
२ तोथूर्व्ये-त याताम् रन् थाः याथाम् ध्वम् य वहि महि
३ तोथूर्व-यताम् येताम् यन्ताम् यस्व येथाम् यध्वम् यै यावहै यामहै
४ अतोथूर्व्-यत येताम् यन्त यथाः येथाम् यध्वम् ये यावहि यामहि (ढ्वम् षि ष्वहि ष्महि
५ अतोथूर्वि ष्ट षाताम् षत ष्ठाः षाथाम् ड्ढ्वम् ध्वम्
६ तोथूर्वाम्बभू-व वतुः वुः विथ वथुः व व विव विम तोथूर्वाञ्चक्रे तोथूर्वामास (य वहि महि
७ तोथूर्विषी ष्ट यास्ताम् रन् ष्ठाः यास्थाम् ध्वम् ढ्वम्
८ तोथूर्विता-" रौ रः से साथे ध्वे हे स्वहे स्महे
९ तोथूर्वि-ष्यते ष्येते ष्यन्ते ष्यसे ष्येथे ष्यध्वे ष्ये ष्यावहे ष्यामहे (ष्ये ष्यावहि ष्यामहि
१० अतोथूर्वि ष्यत ष्येताम् ष्यन्त ष्यथाः ष्येथाम् ष्यध्वम्

यस्य सानुनासिकत्वपक्षे तोथूर्य्यँते इ०

४३९ धुर्वे (धूर्व्) हिंसायाम् ।

१ दोधूर्व-यते येते यन्ते यसे येथे यध्वे ये यावहे यामहे
२ दोधूर्व्ये त याताम् रन् थाः याथाम् ध्वम् य वहि महि
३ दोधूर्व-यताम् येताम् यन्ताम् यस्व येथाम् यध्वम् यै यावहै यामहै
४ अदोधूर्व यत येताम् यन्त यथाः येथाम् यध्वम् ये यावहि यामहि [ढ्वम् षि ष्वहि ष्महि
५ अदोधूर्वि-ष्ट षाताम् षत ष्ठाः षाथाम् ड्ढ्वम् ध्वम्
६ दोधूर्वामा-स सतुः सुः सिथ सथुः स स सिव सिम दोधूर्वाञ्चक्रे दोधूर्वाम्बभूव [य वहि महि
७ दोधूर्विषी ष्ट यास्ताम् रन् ष्ठाः यास्थाम् ध्वम् ढ्वम्
८ दोधूर्विता " रौ रः से साथे ध्वे हे स्वहे स्महे
९ दोधूर्वि-ष्यते ष्येते ष्यन्ते ष्यसे ष्येथे ष्यध्वे ष्ये ष्यावहे ष्यामहे [ष्ये ष्यावहि ष्यामहि
१० अदोधूर्वि ष्यत ष्येताम् ष्यन्त ष्यथाः ष्येथाम् ष्यध्वम्

यस्य सानुनासिकत्वपक्षे दोधूर्य्यँते इ०

४३८ दुर्वे (दूर्व्) हिंसायाम् ।

१ दोदूर्व्-यते येते यन्ते यसे येथे यध्वे ये यावहे यामहे
२ दोदूर्व्ये त याताम् रन् थाः याथाम् यध्व.. य वहि महि
३ दोदूर्व यताम् येताम् यन्ताम् यस्व येथाम् यध्वम् यै यावहै यामहै
४ अदोदूर्व् यत येताम् यन्त यथाः येथाम् यध्वम् ये यावहि यामहि (ढ्वम् षि ष्वहि ष्महि
५ अदोदूर्वि -ष्ट षाताम् षत ष्ठाः षास्थाम् ड्ढ्वम् ध्वम्
६ दोदूर्वाञ्च-क्रे क्राते क्रिरे कृषे क्राथे कृढ्वे क्रे कृवहे कृमहे दोदूर्वाम्बभूव दोदूर्वामास (य वहि महि
७ दोदूर्विषी-ष्ट यास्ताम् रन् ष्ठा यास्थाम् ध्वम् ढ्वम्
८ दोदूर्विता-" रौ रः से साथे ध्वे हे स्वहे स्महे
९ दोदूर्वि-ष्यते ष्येते ष्यन्ते ष्यसे ष्येथे ष्यध्वे ष्ये ष्यावहे ष्यामहे (ष्ये ष्यावहि ष्यामहि
१० अदोदूर्वि ष्यत ष्येता ष्यन्त ष्यथाः ष्येथाम् ष्यध्वम्

यस्य सानुनासिकत्वपक्षे दोदूर्य्यँते इ०

४४० जुर्वे (जूर्व्) हिंसायाम् ।

१ जोजूर्व्-यते येते यन्ते यसे येथे यध्वे ये यावहे यामहे
२ जोजूर्व्ये त याताम् रन् थाः याथाम् ध्वम् य वहि महि
३ जोजूर्व-यताम् येताम् यन्ताम् यस्व येथाम् यध्वम् यै यावहै यामहै
४ अजोजूर्व-यत येताम् यन्त यथाः येथाम् यध्वम् ये यावहि यामहि (ढ्वम् षि ष्वहि ष्महि
५ अजोजूर्वि-ष्ट षाताम् षत ष्ठाः षाथाम् ड्ढ्वम् ध्वम्
६ जोजूर्वामा-स सतुः सुः सिथ सथुः स स सिव सिम जोजूर्वाम्बभूव जोजूर्वाञ्चक्रे [य वहि महि
७ जोजूर्विषी-ष्ट यास्ताम् रन् ष्ठाः यास्थाम् ध्वम् ढ्वम्
८ जोजूर्विता-" रौ रः से साथे ध्वे हे स्वहे स्महे
९ जोजूर्वि-ष्यते ष्येते ष्यन्ते ष्यसे ष्येथे ष्यध्वे ष्ये ष्यावहे ष्यामहे (ष्ये ष्यावहि ष्यामहि
१० अजोजूर्वि-ष्यत ष्येताम् ष्यन्त ष्यथाः ष्येथाम् ष्यध्वम्

यस्य सानुनासिकत्वपक्षे जोजूर्य्यँते इ०

CC-0. Public Domain. Vipin Kumar Collection, Deoband

Digitized by Madhuban Trust

४४१ भर्व (भर्व्) हिंसायाम् ।

१ **बाभर्व्**–यते येते यन्ते यसे येथे यध्वे ये यावहे यामहे
२ **बाभर्व्ये**–त याताम् रन् थाः याथाम् ध्वम् य वहि महि
३ **बाभर्व्**–यताम् येताम् यन्ताम् यस्व येथाम् यध्वम् यै यावहै यामहै
४ **अबाभर्व्**–यत येताम् यन्त यथाः येथाम् यध्वम् ये यावहि यामहि
५ **अबाभर्वि**–ष्ट षाताम् षत ष्ठाः षाथाम् ड्ढ्वम् ध्वम् (ढ्वम् षि ष्वहि ष्महि
६ **बाभर्वाम्बभू**–व वतुः वुः विथ वथुः व व विव विम **बाभर्वाञ्चक्रे बाभर्वामास** (य वहि महि
७ **बाभर्विषी**–ष्ट यास्ताम् रन् ष्ठाः यास्थाम् ध्वम् ढ्वम्
८ **बाभर्विता**–" रौ रः से साथे ध्वे हे स्वहे स्महे
९ **बाभर्वि**–ष्यते ष्येते ष्यन्ते ष्यसे ष्येथे ष्यध्वे ष्ये ष्यावहे ष्यामहे (ष्ये ष्यावहि ष्यामहि
१० **अबाभर्वि**–ष्यत ष्येताम् ष्यन्त ष्यथाः ष्येथाम् ष्यध्वम्

यस्य सानुनासिकत्वपक्षे बाभर्य्यँते इ०

४४२ शर्व (शर्व्) हिंसायाम् ।

१ **शाशर्व्**–यते येते यन्ते यसे येथे यध्वे ये यावहे यामहे
२ **शाशर्व्ये**–त याताम् रन् थाः याथाम् यध्वम् य वहि महि
३ **शाशर्व्**–यताम् येताम् यन्ताम् यस्व येथाम् यध्वम् यै यावहै यामहै
४ **अशाशर्व्**–यत येताम् यन्त यथाः येथाम् यध्वम् ये यावहि यामहि (ढ्वम् षि ष्वहि ष्महि
५ **अशाशर्वि**–ष्ट षाताम् षत ष्ठाः षास्थाम् ड्ढ्वम् ध्वम्
६ **शाशर्वाञ्च**–क्रे क्राते क्रिरे कृषे क्राथे कृढ्वे क्रे कृवहे कृमहे **शाशर्वाम्बभूव शाशर्वामास** (य वहि महि
७ **शाशर्विषी**–ष्ट यास्ताम् रन् ष्ठा यास्थाम् ध्वम् ढ्वम्
८ **शाशर्विता**–" रौ रः से साथे ध्वे हे स्वहे स्महे
९ **शाशर्वि**–ष्यते ष्येते ष्यन्ते ष्यसे ष्येथे ष्यध्वे ष्ये ष्यावहे ष्यामहे (ष्ये ष्यावहि ष्यामहि
१० **अशाशर्वि**–ष्यत ष्येताम् ष्यन्त ष्यथाः ष्येथाम् ष्यध्वम्

यस्य सानुनासिकत्वपक्षे शाशर्य्यँते इ०

४४३ मुर्व (मूर्व्) बन्धने ।

१ **मोमूर्व्**–यते येते यन्ते यसे येथे यध्वे ये यावहे यामहे
२ **मोमूर्व्ये** त याताम् रन् था. याथाम् ध्वम् य वहि महि
३ **मोमूर्व्**–यताम् येताम् यन्ताम् यस्व येथाम् यध्वम् यै यावहै यामहै
४ **अमोमूर्व्**–यत येताम् यन्त यथाः येथाम् यध्वम् ये यावहि यामहि [ढ्वम् षि ष्वहि ष्महि
५ **अमोमूर्वि**–ष्ट षाताम् षत ष्ठाः षाथाम् ड्ढ्वम् ध्वम्
६ **मोमूर्वामा**–स सतुः सुः सिथ सथुः स स सिव सिम **मोमूर्वाञ्चक्रे मोमूर्वाम्बभूव** [य वहि महि
७ **मोमूर्विषी**–ष्ट यास्ताम् रन् ष्ठाः यास्थाम् ध्वम् ढ्वम्
८ **मोमूर्विता** " रौ रः से साथे ध्वे हे स्वहे स्महे
९ **मोमूर्वि**–ष्यते ष्येते ष्यन्ते ष्यसे ष्येथे ष्यध्वे ष्ये ष्यावहे ष्यामहे [ष्ये ष्यावहि ष्यामहि
१ **अमोमूर्वि** ष्यत ष्येताम् ष्यन्त ष्यथा. ष्येथाम् ष्यध्वम्

यस्य सानुनासिकत्वपक्षे मोमूर्य्यँते इ०

४४४ मव (मव्) बन्धने । यस्यैव सानुनासिकत्वे

१ **मंमव्**–यते येते यन्ते यसे येथे यध्वे ये यावहे यामहे
२ **मंमव्ये**–त याताम् रन् थाः याथाम् ध्वम् य वहि महि
३ **मंमव्**–यताम् येताम् यन्ताम् यस्व येथाम् यध्वम् यै यावहै यामहै
४ **अमंमव्**–यत येताम् यन्त यथाः येथाम् यध्वम् ये यावहि यामहि (ढ्वम् षि ष्वहि ष्महि
५ **अमंमवि**–ष्ट षाताम् षत ष्ठाः षाथाम् ड्ढ्वम् ध्वम्
६ **मंमवामा**–स सतुः सुः सिथ सथुः स स सिव सिम **मंमवाम्बभूव मंमवाञ्चक्रे** [य वहि महि
७ **मंमविषी**–ष्ट यास्ताम् रन् ष्ठाः यास्थाम् ध्वम् ढ्वम्
८ **मंमविता**–" रौ रः से साथे ध्वे हे स्वहे स्महे
९ **मंमवि**–ष्यते ष्येते ष्यन्ते ष्यसे ष्येथे ष्यध्वे ष्ये ष्यावहे ष्यामहे (ष्ये ष्यावहि ष्यामहि
१० **अमंमवि**–ष्यत ष्येताम् ष्यन्त ष्यथाः ष्येथाम् ष्यध्वम्

यस्यैव सानुनासिकत्वे मामूर्य्यँते । उभयोः सानुनासिकत्वे मंमूर्य्यँते उभयोः निरनुनासिकत्वे मामव्यते

CC-0. Public Domain. Vipin Kumar Collection, Deoband

Digitized by Madhuban Trust

४४५ गुर्वै (गुर्व्) उद्यमे ।

१ जोगूर्व्-यते येते यन्ते यसे येथे यध्वे ये यावहे यामहे
२ जोगूर्व्ये-त याताम् रन् थाः याथाम् ध्वम् य वहि महि
३ जोगूर्व्-यताम् येताम् यन्ताम् यस्व येथाम् यध्वम् यै यावहै यामहै
४ अजोगूर्व्-यत येताम् यन्त यथाः येथाम् यध्वम् ये यावहि यामहि (ढ्वम् षि ष्वहि ष्महि
५ अजोगूर्वि-ष्ट षाताम् षत ष्ठाः षाथाम् ड्ढ्वम् ध्वम्
६ जोगूर्वाम्बभू-व वतुः वुः विथ वथुः व व विव विम जोगूर्वाञ्चक्रे जोगूर्वामास (य वहि महि
७ जोगूर्विषी-ष्ट यास्ताम् रन् ष्ठाः यास्थाम् ध्वम् ढ्वम्
८ जोगूर्विता- " रौ रः से साथे ध्वे हे स्वहे स्महे
९ जोगूर्वि-ष्यते ष्येते ष्यन्ते ष्यसे ष्येथे ष्यध्वे ष्ये ष्यावहे ष्यामहे (ष्ये ष्यावहि ष्यामहि
१० अजोगूर्वि-ष्यत ष्येताम् ष्यन्त ष्यथाः ष्येथाम् ष्यध्वम्

यस्य सानुनासिकत्वपक्षे जोगूर्य्यंते इ०

४४६ पिवु (पिन्व्) सेचने ।

१ पेपिन्व्-यते येते यन्ते यसे येथे यध्वे ये यावहे यामहे
२ पेपिन्व्ये-त याताम् रन् थाः याथाम् ध्वम् य वहि महि
३ पेपिन्व्-यताम् येताम् यन्ताम् यस्व येथाम् यध्वम् ये यावहै यामहै
४ अपेपिन्व्-यत येताम् यन्त यथाः येथाम् यध्वम् ये यावहि यामहि (ढ्वम् षि ष्वहि ष्महि
५ अपेपिन्वि-ष्ट षाताम् षत ष्ठाः षाथाम् ड्ढ्वम् ध्वम्
६ पेपिन्वाञ्च-क्रे क्राते क्रिरे कृषे क्राथे कृढ्वे क्रे कृवहे कृमहे पेपिन्वाम्बभूव पेपिन्वामास (य वहि महि
७ पेपिन्विषी-ष्ट यास्ताम् रन् ष्ठाः यास्थाम् ध्वम् ढ्वम्
८ पेपिन्विता " रौ र से साथे ध्वे हे स्वहे स्महे
९ पेपिन्वि-ष्यते ष्येते ष्यन्ते ष्यसे ष्येथे ष्यध्वे ष्ये ष्यावहे ष्यामहे (ष्ये ष्यावहि ष्यामहि
१० अपेपिन्वि-ष्यत ष्येताम् ष्यन्त ष्यथाः ष्येथाम् ष्यध्वम्

यस्य सानुनासिकत्वपक्षे पेपिन्य्यंते इ०

४४७ मिवु (मिन्व्) सेचने ।

१ मेमिन्व्-यते येते यन्ते यसे येथे यध्वे ये यावहे यामहे
२ मेमिन्व्ये-त याताम् रन् थाः याथाम् ध्वम् य वहि महि
३ मेमिन्व्-यताम् येताम् यन्ताम् यस्व येथाम् यध्वम् यै यावहै यामहै
४ अमेमिन्व्-यत येताम् यन्त यथाः येथाम् यध्वम् ये यावहि यामहि (ढ्वम् षि ष्वहि ष्महि
५ अमेमिन्वि-ष्ट षाताम् षत ष्ठाः षाथाम् ड्ढ्वम् ध्वम्
६ मेमिन्वामा-स सतुः सुः सिथ सथुः स स सिव सिम मेमिन्वाञ्चक्रे मेमिन्वाम्बभूव (य वहि महि
७ मेमिन्विषी-ष्ट यास्ताम् रन् ष्ठाः यास्थाम् ध्वम् ढ्वम्
८ मेमिन्विता- " रौ रः से साथे ध्वे हे स्वहे स्महे
९ मेमिन्वि-ष्यते ष्येते ष्यन्ते ष्यसे ष्येथे ष्यध्वे ष्ये ष्यावहे ष्यामहे (ष्ये ष्यावहि ष्यामहि
१० अमेमिन्वि-ष्यत ष्येताम् ष्यन्त ष्यथाः ष्येथाम् ष्यध्वम्

यस्य सानुसिकत्वपक्षे मेमिन्य्यंते इ०

४४८ निवु (निन्व्) सेचने ।

१ नेनिन्व्-यते येते यन्ते यसे येथे यध्वे ये यावहे यामहे
२ नेनिन्व्ये-त याताम् रन् थाः याथाम् ध्वम् य वहि महि
३ नेनिन्व्-यताम् येताम यन्ताम् यस्व येथाम् यध्वम् यै यावहै यामहै
४ अनेनिन्व्-यत येताम् यन्त यथाः येथाम यध्वम् ये यावहि यामहि (ढ्वम् षि ष्वहि ष्महि
५ अनेनिन्वि-ष्ट षाताम् षत ठाः षाथाम् ड्ढ्वम् ध्वम
६ नेनिन्वाम्बभू-व वतुः वुः विथ वथुः व व विव विम नेनिन्वाञ्चक्रे नेनिन्वामास (य वहि महि
७ नेनिन्विषी-ष्ट यास्ताम् रन् ष्ठाः यास्थाम ध्वम् ढ्वम्
८ नेनिन्विता- " रौ रः से साथे ध्वे हे स्वहे स्महे
९ नेनिन्वि-ष्यते ष्येते ष्यन्ते ष्यसे ष्येथे ष्यध्वे ष्ये ष्यावहे ष्यामहे (ष्ये ष्यावहि ष्यामहि
१० अनेनिन्वि-ष्यत ष्येताम ष्यन्त ष्यथाः ष्येथाम ष्यध्वम्

यस्य सानुनासिकत्वपक्षे नेनिन्य्यंते इ०

CC-0. Public Domain. Vipin Kumar Collection, Deoband

Digitized by Madhuban Trust

४४९ हिवु (हिन्व्) प्रीणने ।

१ जेहिन्व्-यते येते यन्ते यसे येथे यध्वे ये यावहे यामहे
२ जेहिन्व्ये-त याताम् रन् थाः याथाम् ध्वम् य वहि महि
३ जेहिन्व्-यताम् येताम् यन्ताम् यस्व येथाम् यध्वम् यै यावहै यामहै
४ अजेहिन्व्-यत येताम् यन्त यथाः येथाम् यध्वम् ये यावहि यामहि (ढ्वम् षि ष्वहि ष्महि
५ अजेहिन्वि-ष्ट षाताम् षत ष्ठाः षाथाम् ड्ढ्वम् ध्वम्
६ जेहिन्वाञ्च-क्रे क्राते क्रिरे कृषे क्राथे कृढ्वे क्रे कृवहे कृमहे जेहिन्वाम्बभूव जेहिन्वामास (य वहि महि
७ जेहिन्विषी-ष्ट यास्ताम् रन् ष्ठाः यास्थाम् ध्वम् ढ्वम्
८ जेहिन्विता- " रौ र से साथे ध्वे हे स्वहे स्महे
९ जेहिन्वि-ष्यते ष्येते ष्यन्ते ष्यसे ष्येथे ष्यध्वे ष्ये ष्यावहे ष्यामहे (ष्ये ष्यावहि ष्यामहि
१०अजेहिन्वि-ष्यत ष्येताम् ष्यन्त ष्यथाः ष्येथाम् ष्यध्वम्
यस्य सानुनासिकत्वपक्षे जेहिन्यँते इ०

४५० दिवु (दिन्व्) प्रीणने ।

१ देदिन्व्-यते येते यन्ते यसे येथे यध्वे ये यावहे यामहे
२देदिन्व्ये-त याताम् रन् थाः याथाम् ध्वम् य वहि महि
३देदिन्व्-यताम् येताम् यन्ताम् यस्व येथाम् यध्वम् यै यावहै यामहै
४ अदेदिन्व्-यत येताम् यन्त यथाः येथाम् यध्वम् ये यावहि यामहि (ढ्वम् षि ष्वहि ष्महि
५अदेदिन्वि-ष्ट षाताम् षत ष्ठाः षाथाम् ड्ढ्वम् ध्वम्
६ देदिन्वामा-स सतुः सुः सिथ सथुः स स सिव सिम देदिन्वाञ्चक्रे देदिन्वाम्बभूव (य वहि महि
७ देदिन्विषी-ष्ट यास्ताम् रन् ष्ठाः यास्थाम् ध्वम् ढ्वम्
८ देदिन्विता- " रौ रः से साथे ध्वे हे स्वहे स्महे
९ देदिन्वि-ष्यते ष्येते ष्यन्ते ष्यसे ष्येथे ष्यध्वे ष्ये ष्यावहे ष्यामहे (ष्ये ष्यावहि ष्यामहि
१०अदेदिन्वि-ष्यत ष्येताम् ष्यन्त ष्यथाः ष्येथाम् ष्यध्व.
यस्य सानुसिकत्वपक्षे देदिन्यँते इ.

४५१ जिवु (जिन्व्) प्रीणने ।

१ जेजिन्व्-यते येते यन्ते यसे येथे यध्वे ये यावहे यामहे
२ जेजिन्व्ये-त याताम् रन् थाः याथाम् ध्वम् य वहि महि
३ जेजिन्व्-यताम् येताम् यन्ताम् यस्व येथाम् यध्वम् यै यावहै यामहै
४ अजेजिन्व्-यत येताम् यन्त यथाः येथाम् यध्वम् ये यावहि यामहि (ढ्वम् षि ष्वहि ष्महि
५ अजेजिन्वि-ष्ट षाताम् षत ठाः षाथाम ड्ढ्वम् ध्वम
६ जेजिन्वाम्बभू-व वतुः वुः विथ वथुः व व विव विम जेजिन्वाञ्चक्रे जेजिन्वामास (य वहि महि
७ जेजिन्विषी-ष्ट यास्ताम् रन् ष्ठाः यास्थाम ध्वम् ढ्वम्
जेजिन्विता- " रौ रः से साथे ध्वे हे स्वहे स्महे
९ जेजिन्वि-ष्यते ष्येते ष्यन्ते ष्यसे ष्येथे ष्यध्वे ष्ये ष्यावहे ष्यामहे (ष्ये ष्यावहि ष्यामहि
१०अजेजिन्वि-ष्यत ष्येताम् ष्यन्त ष्यथाः ष्येथाम् ष्यध्वम्
यस्य सानुनासिकत्वपक्षे जेजिन्यँते इ०

४५२ कश (कश्) शब्दे ।

१ चाकश्-यते येते यन्ते यसे येथे यध्वे ये यावहे यामहे
२चाकश्ये-त याताम् रन् थाः याथाम् ध्वम् य वहि महि
३ चाकश् यताम् येताम् यन्ताम् यस्व येथाम् यध्वम् यै यावहै यामहै
४ अचाकश्-यत येताम् यन्त यथा येथाम् यध्वम् ये यावहि यामहि (षि ष्वहि ष्महि
५ अचाकशि-ष्ट षाताम् षत ष्ठाः षाथाम् ड्ढ्वम् ध्वम्
६ चाकशाम्बभू-व वतुः वुः विथ वथुः व व विव विम चाकशाञ्चक्रे चाकशामास (य वहि महि
७चाकशिषी-ष्ट यास्ताम् रन् ष्ठाः यास्थाम् ध्वम्
८ चाकशिता- " रौ रः से साथे ध्वे हे स्वहे स्महे
९ चाकशि-ष्यते ष्येते ष्यन्ते ष्यसे ष्येथे ष्यध्वे ष्ये ष्यावहे ष्यामहे (ष्ये ष्यावहि ष्यामहि
१०अचाकशि-ष्यत ष्येताम् ष्यन्त ष्यथाः ष्येथाम् ष्यध्वम्

CC-0. Public Domain. Vipin Kumar Collection, Deoband

Digitized by Madhuban Trust

४५३ मिश (मिश्) रोषे च ।

१ मेमिश्–यते येते यन्ते यसे येथे यध्वे ये यावहे यामहे
२मेमिश्ये–त याताम् रन् थाः याथाम् ध्वम् य वहि महि
३मेमिश्–यताम् येताम् यन्ताम् यस्व येथाम् यध्वम् यै यावहै यामहै
४ अमेमिश्–यत येताम् यन्त यथाः येथाम् यध्वम् ये यावहि यामहि (षि ष्वहि ष्महि
५अमेमिशि–ष्ट षाताम् षत ष्ठाः षाथाम् ड्ढ्वम् ध्वम्
६ मेमिशामा–स सतुः सुः सिथ सथुः स स सिव सिम
मेमिशाञ्चक्रे मेमिशाम्बभूव (य वहि महि
७ मेमिशिषी–ष्ट यास्ताम् रन् ष्ठाः यास्थाम् ध्वम्
८ मेमिशिता– " रौ रः से साथे ध्वे हे स्वहे स्महे
९ मेमिशि–ष्यते ष्येते ष्यन्ते ष्यसे ष्येथे ष्यध्वे ष्ये ष्यावहे ष्यामहे (ष्ये ष्यावहि ष्यामहि
१०अमेमिशि–ष्यत ष्येताम् ष्यन्त ष्यथाः ष्येथाम् ष्यध्वम्

४५४ मश (मश्) रोषे च ।

१ मामश् यते येते यन्ते यसे येथे यध्वे ये यावहे यामहे
२ मामश्ये–त याताम् रन् थाः याथाम् ध्वम् य वहि महि
३ मामश्–यताम् येताम् यन्ताम् यस्व येथाम् यध्वम् यै यावहै यामहै
४ अमामश्–यत येताम् यन्त यथाः येथाम् यध्वम् ये यावहि यामहि (षि ष्वहि ष्महि
५ अमामशि–ष्ट षाताम् षत ठाः षाथाम् ड्ढ्वम् ध्वम्
६ मामशाम्बभू–व वतुः वुः वथ वथुः व व विव विम
मामशाञ्चक्रे मामशामास (य वहि महि
७ मामशिषी–ष्ट यास्ताम् रन् ष्ठाः यास्थाम् ध्वम्
८ मामशिता– " रौ रः से साथे ध्वे हे स्वहे स्महे
९ मामशि–ष्यते ष्येते ष्यन्ते ष्यसे ष्येथे ष्यध्वे ष्ये ष्यावहे ष्यामहे (ष्ये ष्यावहि ष्यामहि
१०अमामशि–ष्यत ष्येताम् ष्यन्त ष्यथाः ष्येथाम् ष्यध्वम्

४५५ शश (शश्) प्लुतिगतौ ।

१ शाशश्–यते येते यन्ते यसे येथे यध्वे ये यावहे यामहे
२शाशश्ये–त याताम् रन् थाः याथाम् ध्वम् य वहि महि
३ शाशश्–यताम् येताम् यन्ताम् यस्व येथाम् यध्वम् यै यावहै यामहै
४ अशाशश्–यत येताम् यन्त यथाः येथाम् यध्वम् ये यावहि यामहि (षि ष्वहि ष्महि
५ अशाशशि–ष्ट षाताम् षत ष्ठाः षाथाम् ड्ढ्वम् ध्वम्
६ शाशशाम्बभू–व वतुः वुः विथ वथुः व व विव विम
शाशशाञ्चक्रे शाशशामास (य वहि महि
७शाशशिषी–ष्ट यास्ताम् रन् ष्ठाः यास्थाम् ध्वम्
८ शाशशिता– " रौ रः से साथे ध्वे हे स्वहे स्महे
९ शाशशि–ष्यते ष्येते ष्यन्ते ष्यसे ष्येथे ष्यध्वे ष्ये ष्यावहे ष्यामहे (ष्ये ष्यावहि ष्यामहि
१०अशाशशि–ष्यत ष्येताम् ष्यन्त ष्यथाः ष्येथाम् ष्यध्वम्

४५६ णिश (निश्) समाधौ ।

१ नेनिश्–यते येते यन्ते यसे येथें यध्वे ये यावहे यामहे
२ नेनिश्ये–त याताम् रन् थाः याथाम् ध्वम् य वहि महि
३ नेनिश्–यताम् येताम् यन्ताम् यस्व येथाम् यध्वम् यै यावहै यामहै
४ अनेनिश्–यत येताम् यन्त यथाः येथाम् यध्वम् ये यावहि यामहि (षि ष्वहि ष्महि
५ अनेनिशि–ष्ट षाताम् षत ष्ठाः षाथाम् ड्ढ्वम् ध्वम्
६नेनिशाञ्च–क्रे क्राते क्रिरे कृषे क्राथे कृढ्वे क्रे कृवहे कृमहे
नेनिशाम्बभूव नेनिशामास (य वहि महि.
७ नेनिशिषी–ष्ट यास्ताम् रन् ष्ठाः यास्थाम् ध्वम्
८ नेनिशिता " रौ र. से साथे ध्वे हे स्वहे स्महे
९ नेनिशि–ष्यते ष्येते ष्यन्ते ष्यसे ष्येथे ष्यध्वे ष्ये ष्यावहे ष्यामहे (ष्ये ष्यावहि ष्यामहि
१०अनेनिशि–ष्यत ष्येताम् ष्यन्त ष्यथाः ष्येथाम् ष्यध्वम्

CC-0. Public Domain. Vipin Kumar Collection, Deoband

Digitized by ...

४५७ दृशं (दृश्) प्रेरणे ।

१ दरीदृश–यते येते यन्ते यसे येथे यध्वे ये यावहे यामहे
२दरीदृश्ये–त याताम् रन् थाः याथाम् ध्वम् य वहि महि
३दरीदृश–यताम् येताम् यन्ताम् यस्व येथाम् यध्वम् यै यावहै यामहै
४ अदरीदृश–यत येताम् यन्त यथाः येथाम् यध्वम् ये यावहि यामहि (षि ष्वहि ष्महि
५अदरीदृशि–ष्ट षाताम् षत ष्ठाः षाथाम् ड्ढ्वम् ध्वम्
६ दरीदृशामा–स सतुः सुः सिथ सथुः स स सिव सिम दरीदृशाञ्चक्रे दरीदृशाम्बभूव (य वहि महि
७ दरीदृशिषी–ष्ट यास्ताम् रन् ष्ठाः यास्थाम् ध्वम
८ दरीदृशिता– '' रौ रः से साथे ध्वे हे स्वहे स्महे
९ दरीदृशि–ष्यते ष्येते ष्यन्ते ष्यसे ष्येथे ष्यध्वे ष्ये ष्यावहे ष्यामहे (ष्ये ष्यावहि ष्यामहि
१०अदरीदृशि–ष्यत ष्येताम् ष्यन्त ष्यथाः ष्येथाम् ष्यध्वम्

४५९ घुषं (घुष्) शब्दे ।

१ जोघुष–यते येते यन्ते यसे येथे यध्वे ये यावहे यामहे
२जोघुष्ये–त याताम् रन् थाः याथाम् ध्वम् य वहि महि
३ जोघुष–यताम् येताम् यन्ताम् यस्व येथाम् यध्वम् यै यावहै यामहै
४ अजोघुष–यत येताम् यन्त यथाः येथाम् यध्वम् ये यावहि यामहि (षि ष्वहि ष्महि
५ अजोघुषि–ष्ट षाताम् षत ष्ठाः षाथाम् ड्ढ्वम् ध्वम्
६ जोघुषाम्बभू–व वतुः वुः विथ वथुः व व विव विम जोघुषाञ्चक्रे जोघुषामास (य वहि महि
७जोघुषिषी–ष्ट यास्ताम् रन् ष्ठाः यास्थाम् ध्वम्
८ जोघुषिता– '' रौ रः से साथे ध्वे हे स्वहे स्महे
९ जोघुषि–ष्यते ष्येते ष्यन्ते ष्यसे ष्येथे ष्यध्वे ष्ये ष्यावहे ष्यामहे (ष्ये ष्यावहि ष्यामहि
१०अजोघुषि–ष्यत ष्येताम् ष्यन्त ष्यथाः ष्येथाम् ष्यध्वम्

४५८ दंशं (दंश्) दंशने ।

१ दन्दश–यते येते यन्ते यसे येथे यध्वे ये यावहे यामहे
२ दन्दश्ये–त याताम् रन् थाः याथाम् ध्वम् य वहि महि
३ दन्दश–यताम् येताम यन्ताम् यस्व येथाम् यध्वम् यै यावहै यामहै
४ अदन्दश–यत येताम् यन्त यथाः येथाम् यध्वम् ये यावहि यामहि (षि ष्वहि ष्महि
५ अदन्दशि–ष्ट षाताम् षत ठाः षाथाम् ड्ढवम् ध्वम
६ दन्दशाम्बभू–व वतुः वुः विथ वथुः व व विव विम दन्दशाञ्चक्रे दन्दशामास (य वहि महि
७ दन्दशिषी–ष्ट यास्ताम् रन् ष्ठाः यास्थाम् ध्वम्
८ दन्दशिता– '' रौ रः से साथे ध्वे हे स्वहे स्महे
९ दन्दशि–ष्यते ष्येते ष्यन्ते ष्यसे ष्येथे ष्यध्वे ष्ये ष्यावहे ष्यामहे (ष्ये ष्यावहि ष्यामहि
१०अदन्दशि–ष्यत ष्येताम् ष्यन्त ष्यथाः ष्येथाम् ष्यध्वम्

४६० चूष (चूष्) पाने ।

१ चोचूष–यते येते यन्ते यसे येथे यध्वे ये यावहे यामहे
२ चोचूष्ये–त याताम् रन् थाः याथाम् ध्वम् य वहि महि
३ चोचूष–यताम् येताम् यन्ताम् यस्व येथाम् यध्वम् यै यावहै यामहै
४ अचोचूष–यत येताम् यन्त यथाः येथाम् यध्वम् ये यावहि यामहि (षि ष्वहि ष्महि
५ अचोचूषि–ष्ट षाताम् षत ष्ठाः याथाम् ड्ढ्वम् ध्वम्
६चोचूषाञ्च–क्रे क्राते क्रिरे कृषे क्राथे कृढ्वे क्रे कृवहे कृमहे चोचूषाम्बभूव चोचूषामास (य वहि महि
७ चोचूषिषी–ष्ट यास्ताम् रन् ष्ठाः यास्थाम् ध्वम्
८ चोचूषिता '' रौ र से साथे ध्वे हे स्वहे स्महे
९ चोचूषि–ष्यते ष्येते ष्यन्ते ष्यसे ष्येथे ष्यध्वे ष्ये ष्यावहे ष्यामहे (ष्ये ष्यावहि ष्यामहि
१० अचोचूषि ष्यत ष्येताम् ष्यन्त ष्यथाः ष्येथाम् ष्यध्वम्

CC-0. Public Domain. Vipin Kumar Collection, Deoband

Digitized by eGangotri

४६१ तूष (तूष्) तुष्टौ ।

१ तोतूष-यते येते यन्ते यसे येथे यध्वे ये यावहे यामहे
२ तोतूष्ये-त याताम् रन् थाः याथाम् ध्वम् य वहि महि
३ तोतूष-यताम् येताम् यन्ताम् यस्व येथाम् यध्वम् यै यावहै यामहै
४ अतोतूष-यत येताम् यन्त यथाः येथाम् यध्वम् ये यावहि यामहि (षि ष्वहि ष्महि
५ अतोतूषि-ष्ट षाताम् षत ष्ठाः षाथाम् ड्ढ्वम् ध्वम्
६ तोतूषामा-स सतु सुः सिथ सथुः स स सिव सिम तोतूषाञ्चक्रे तोतूषाम्बभूव (य वहि महि
७ तोतूषिषी-ष्ट यास्ताम् रन् ष्ठाः यास्थाम् ध्वम्
८ तोतूषिता- " रौ रः से साथे ध्वे हे स्वहे स्महे
९ तोतूषि-ष्यते ष्येते ष्यन्ते ष्यसे ष्येथे ष्यध्वे ष्ये ष्यावहे ष्यामहे (ष्ये ष्यावहि ष्यामहि
१० अतोतूषि-ष्यत ष्येताम् ष्यन्त ष्यथाः ष्येथाम् ष्यध्वम्

४६२ पूष (पूष्) वृद्धौ ।

१ पोपूष-यते येते यन्ते यसे येथे यध्वे ये यावहे यामहे
२ पोपूष्ये-त याताम् रन् थाः याथाम् ध्वम् य वहि महि
३ पोपूष-यताम् येताम् यन्ताम् यस्व येथाम् यध्वम् यै यावहै यामहै
४ अपोपूष-यत येताम् यन्त यथाः येथाम् यध्वम् ये यावहि यामहि (षि ष्वहि ष्महि
५ अपोपूषि ष्ट षाताम् षत ष्ठाः षाथाम् ड्ढ्वम् ध्वम्
६ पोपूषाञ्च-क्रे क्राते क्रिरे कृषे क्राथे कृढ्वे क्रे कृवहे कृमहे पोपूषाम्बभूव पोपूषामास (य वहि महि
७ पोपूषिषी-ष्ट यास्ताम् रन् ष्ठाः यास्थाम ध्वम्
८ पोपूषिता- " रौ रः से साथे ध्वे हे स्वहे स्महे
९ पोपूषि-ष्यते ष्येते ष्यन्ते ष्यसे ष्येथे ष्यध्वे ष्ये ष्यावहे ष्यामहे (ष्ये ष्यावहि ष्यामहि
१० अपोपूषि-ष्यत ष्येताम् ष्यन्त ष्यथाः ष्येथाम् ष्यध्वम्

४६३ लूष (लूष्) स्तेये ।

१ लोलूष यते येते यन्ते यसे येथे यध्वे ये यावहे यामहे
२ लोलूष्ये-त याताम् रन् थाः याथाम् ध्वम् य वहि महि
३ लोलूष-यताम् येताम् यन्ताम् यस्व येथाम् यध्वम् यै यावहै यावहै
४ अलोलूष-यत येताम् यन्त यथाः येथाम् यध्वम् ये यावहि यामहि (षि ष्वहि ष्महि
५ अलोलूषि-ष्ट षाताम् षत ष्ठाः षाथाम् ड्ढ्वम् ध्वम्
६ लोलूषाञ्च-क्रे क्राते क्रिरे कृषे क्राथे कृढ्वे क्रे कृवहे कृमहे लोलूषाम्बभूव लोलूषामास (य वहि महि
७ लोलूषिषी-ष्ट यास्ताम् रन् ष्ठाः यास्थाम् ध्वम्
८ लोलूषिता- " रौ रः से साथे ध्वे हे स्वहे स्महे
९ लोलूषि-ष्यते ष्येते ष्यन्ते ष्यसे ष्येथे ष्यध्वे ष्ये ष्यावहे ष्यामहे (ष्ये ष्यावहि ष्यामहि
१० अलोलूषि-ष्यत ष्येताम् ष्यन्त ष्यथाः ष्येथाम् ष्यध्वम्

४६४ मूष (मूष्) स्तेये ।

१ मोमूष-यते येते यन्ते यसे येथे यध्वे ये यावहे यामहे
२ मोमूष्ये-त याताम् रन् थाः याथाम् ध्वम् य वहि महि
३ मोमूष-यताम् येताम् यन्ताम् यस्व येथाम् यध्वम् यै यावहै यामहै
४ अमोमूष-यत येताम् यन्त यथाः येथाम् यध्वम् ये यावहिय ामहि (षि ष्वहि ष्महि
५ अमोमूषि-ष्ट षाताम् षत ष्ठाः षाथाम् ड्ढ्वम् ध्वम्
६ मोमूषाम्बभू-व वतुः वुः विथ वथुः व व विव विम मोमूषाञ्चक्रे मोमूषामास (य वहि महि
७ मोमूषिषी-ष्ट यास्ताम् रन् ष्ठाः यास्थाम् ध्वम्
८ मोमूषिता- " रौ रः से साथे ध्वे हे स्वहे स्महे
९ मोमूषि-ष्यते ष्येसे ष्यन्ते ष्यसे ष्येथे ष्यध्वे ष्ये ष्यावहे ष्यामहे (ष्ये ष्यावहि ष्यामहि
१० अमोमूषि-ष्यत ष्येताम् ष्यन्त ष्यथाः ष्येथाम् ष्यध्वम्

CC-0. Public Domain. Vipin Kumar Collection, Deoband

४६५ सूष (सूष्) प्रसवे ।

१ सोषूष्-यते येते यन्ते यसे येथे यध्वे ये यावहे यामहे
२ सोषूष्ये-त याताम् रन् थाः याथाम् ध्वम् य वहि महि
३ सोषूष्-यताम् येताम् यन्ताम् यस्व येथाम् यध्वम् यै यावहै यामहै
४ असोषूष्-यत येताम् यन्त यथाः येथाम् यध्वम् ये यावहि यामहि
५ असोषूषि ष्ट षाताम् षत ष्ठाः षाथाम् ड्ढ्वम् ध्वम् (षि ष्वहि ष्महि
६ सोषूषामा-स सतुः सुः सिथ सथुः स स सिव सिम
सोषूषाञ्चक्रे सोषूषाम्बभूव (य वहि महि
७ सोषूषिषी-ष्ट यास्ताम् रन् ष्ठाः यास्थाम् ध्वम्
८ सोषूषिता- " रौ रः से साथे ध्वे हे स्वहे स्महे
९ सोषूषि-ष्यते ष्येते ष्यन्ते ष्यसे ष्येथे ष्यध्वे ष्ये ष्यावहे ष्यामहे
१० असोषूषि-ष्यत ष्येताम् ष्यन्त ष्यथाः ष्येथाम् ष्यध्वम् (ष्ये ष्यावहि ष्यामहि

४६६ कृष (कृष्) विलेखने ।

१ चरीकृष्-यते येते यन्ते यसे येथे यध्वे ये यावहे यामहे
२ चरीकृष्ये-त याताम् रन् थाः याथाम् ध्वम् य वहि महि
३ चरीकृष्-यताम् येताम् यन्ताम् यस्व येथाम् यध्वम् यै यावहै यामहै
४ अचरीकृष्-यत येताम् यन्त यथाः येथाम् यध्वम् ये यावहि यामहि
५ अचरीकृषि ष्ट षाताम् षत ष्ठाः षाथाम् ड्ढ्वम् ध्वम् (षि ष्वहि ष्महि
६ चरीकृषाञ्च-क्रे क्राते क्रिरे कृषे क्राथे कृढ्वे क्रे कृवहे कृमहे
चरीकृषाम्बभूव चरीकृषामास (य वहि महि
७ चरीकृषिषी-ष्ट यास्ताम् रन् ष्ठाः यास्थाम् ध्वम्
८ चरीकृषिता- " रौ रः से साथे ध्वे हे स्वहे स्महे
९ चरीकृषि-ष्यते ष्येते ष्यन्ते ष्यसे ष्येथे ष्यध्वे ष्ये ष्यावहे ष्यामहे
१० अचरीकृषि-ष्यत ष्येताम् ष्यन्त ष्यथाः ष्येथाम् ष्यध्वम् (ष्ये ष्यावहि ष्यामहि

४६७ कष (कष्) हिंसायाम् ।

१ चाकष्-यते येते यन्ते यसे येथे यध्वे ये यावहे यामहे
२ चाकष्ये-त याताम् रन् थाः याथाम् ध्वम् य वहि महि
३ चाकष्-यताम् येताम् यन्ताम् यस्व येथाम् यध्वम् यै यावहै यावहै
४ अचाकष्-यत येताम् यन्त यथाः येथाम् यध्वम् ये यावहि यामहि
५ अचाकषि-ष्ट षाताम् षत ष्ठाः षाथाम् ड्ढ्वम् ध्वम् (षि ष्वहि ष्महि
६ चाकषाञ्च-क्रे क्राते क्रिरे कृषे क्राथे कृढ्वे क्रे कृवहे कृमहे
चाकषाम्बभूव चाकषामास (य वहि महि
७ चाकषिषी-ष्ट यास्ताम् रन् ष्ठाः यास्थाम् ध्वम्
८ चाकषिता- " रौ रः से साथे ध्वे हे स्वहे स्महे
९ चाकषि-ष्यते ष्येते ष्यन्ते ष्यसे ष्येथे ष्यध्वे ष्ये ष्यावहे ष्यामहे
१० अचाकषि-ष्यत ष्येताम् ष्यन्त ष्यथाः ष्येथाम् ष्यध्वम् (ष्ये ष्यावहि ष्यामहि

४६८ शिष (शिष्) हिंसायाम् ।

१ शेशिष्-यते येते यन्ते यसे येथे यध्वे ये यावहे यामहे
२ शेशिष्ये-त याताम् रन् थाः याथाम् ध्वम् य वहि महि
३ शेशिष्-यताम् येताम् यन्ताम् यस्व येथाम् यध्वम् यै यावहै यामहै
४ अशेशिष्-यत येताम् यन्त यथाः येथाम् यध्वम् ये यावहिय ामहि
५ अशेशिषि-ष्ट षाताम् षत ष्ठा षाथाम् ड्ढ्वम् ध्वम् (षि ष्वहि ष्महि
६ शेशिषाम्बभू-व वतुः वु. विथ वथुः व व विव विम
शेशिषाञ्चक्रे शेशिषामास (य वहि महि
७ शेशिषिषी-ष्ट यास्ताम् रन् ष्ठा. यास्थाम् ध्वम्
८ शेशिषिता- " रौ रः से साथे ध्वे हे स्वहे स्महे
९ शेशिषि-ष्यते ष्येसे ष्यन्ते ष्यसे ष्येथे ष्यध्वे ष्ये ष्यावहे ष्यामहे
१० अशेशिषि-ष्यत ष्येताम ष्यन्त ष्यथाः ष्येथाम् ष्यध्वम् (ष्ये ष्यावहि ष्यामहि

CC-0. Public Domain. Vipin Kumar Collection, Deoband

Digitized by Madhuban Trust

४६९ जष (जष्) हिंसायाम् ।

१ जाजष्-यते येते यन्ते यसे येथे यध्वे ये यावहे यामहे
२ जाजष्ये-त याताम् रन् थाः याथाम् ध्वम् य वहि महि
३ जाजष्-यताम् येताम् यन्ताम् यस्व येथाम् यध्वम् यै यावहै यामहै
४ अजाजष्-यत येताम् यन्त यथाः येथाम् यध्वम् ये यावहि यामहि
५ अजाजषि ष्ट षाताम् षत ष्ठाः षाथाम् ड्ढ्वम् ध्वम् (षि ष्वहि ष्महि
६ जाजषाम्बभू-व वतुः वुः विथ वथुः व व विव विम जाजषाञ्चक्रे जाजषामास (य वहि महि
७ जाजषिषी ष्ट यास्ताम् रन् ष्ठाः यास्थाम् ध्वम्
८ जाजषिता- " रौ रः से साथे ध्वे हे स्वहे स्महे
९ जाजषि-ष्यते ष्येते ष्यन्ते ष्यसे ष्येथे ष्यध्वे ष्ये ष्यावहे ष्यामहे (ष्ये ष्यावहि ष्यामहि
१० अजाजषि ष्यत ष्येताम् ष्यन्त ष्यथाः ष्येथाम् ष्यध्वम्

४७० झष (झष्) हिंसायाम् ।

१ जाझष् यते येते यन्ते यसे येथे यध्वे ये यावहे यामहे
२ जाझष्ये त याताम् रन् थाः याथाम् यध्वम् य वहि महि
३ जाझष् यताम् येताम् यन्ताम् यस्व येथाम् यध्वम् यै यावहै यामहै
४ अजाझष् यत येताम् यन्त यथाः येथाम् यध्वम् ये यावहि यामहि
५ अजाझषि-ष्ट षाताम् षत ष्ठाः षास्थाम् ड्ढ्वम् ध्वम् (षि ष्वहि ष्महि
६ जाझषाञ्च-क्रे क्राते क्रिरे कृषे क्राथे कृढ्वे क्रे कृवहे कृमहे जाझषाम्बभूव जाझषामास (य वहि महि
७ जाझषिषी-ष्ट यास्ताम् रन् ष्ठाः यास्थाम् ध्वम्
८ जाझषिता- " रौ रः से साथे ध्वे हे स्वहे स्महे
९ जाझषि-ष्यते ष्येते ष्यन्ते ष्यसे ष्येथे ष्यध्वे ष्ये ष्यावहे ष्यामहे (ष्ये ष्यावहि ष्यामहि
१० अजाझषि-ष्यत ष्येताम् ष्यन्त ष्यथाः ष्येथाम् ष्यध्वम्

४७१ वष (वष्) हिंसायाम् ।

१ वावष्-यते येते यन्ते यसे येथे यध्वे ये यावहे यामहे
२ वावष्ये-त याताम् रन् थाः याथाम् ध्वम् य वहि महि
३ वावष्-यताम् येताम् यन्ताम् यस्व येथाम् यध्वम् यै यावहै यामहै
४ अवावष्-यत येताम् यन्त यथाः येथाम् यध्वम् ये यावहि यामहि
५ अवावषि-ष्ट षाताम् षत ष्ठाः षाथाम् ड्ढ्वम् ध्वम् [षि ष्वहि ष्महि
६ वावषामा-स सतुः सुः सिथ सथुः स स सिव सिम वावषाञ्चक्रे वावषाम्बभूव [य वहि महि
७ वावषिषी ष्ट यास्ताम् रन् ष्ठाः यास्थाम् ध्वम्
८ वावषिता " रौ रः से साथे ध्वे हे स्वहे स्महे
९ वावषि-ष्यते ष्येते ष्यन्ते ष्यसे ष्येथे ष्यध्वे ष्ये ष्यावहे ष्यामहे [ष्ये ष्यावहि ष्यामहि
१० अवावषि-ष्यत ष्येताम् ष्यन्त ष्यथाः ष्येथाम् ष्यध्वम्

४७२ मष (मष्) हिंसायाम् ।

१ मामष्-यते येते यन्ते यसे येथे यध्वे ये यावहे यामहे
२ मामष्ये-त याताम् रन् थाः याथाम् ध्वम् य वहि महि
३ मामष्-यताम् येताम् यन्ताम् यस्व येथाम् यध्वम् यै यावहै यामहै
४ अमामष्-यत येताम् यन्त यथाः येथाम् यध्वम् ये यावहि यामहि
५ अमामषि-ष्ट षाताम षत ष्ठाः षाथाम् ड्ढ्वम् ध्वम् (षि ष्वहि ष्महि
६ मामषामा-स सतुः सुः सिथ सथुः स स सिव सिम मामषाम्बभूव मामषाञ्चक्रे [य वहि महि
७ मामषिषी-ष्ट यास्ताम् रन् ष्ठाः यास्थाम् ध्वम्
८ मामषिता- " रौ रः से साथे ध्वे हे स्वहे स्महे
९ मामषि-ष्यते ष्येते ष्यन्ते ष्यसे ष्येथे ष्यध्वे ष्ये ष्यावहे ष्यामहे (ष्ये ष्यावहि ष्यामहि
१० अमामषि-ष्यत ष्येताम् ष्यन्त ष्यथाः ष्येथाम् ष्यध्वम्

CC-0. Public Domain. Vipin Kumar Collection, Deoband

Digitized by Madhuban Trust

४७३ मुष (मुष्) हिंसायाम् ।

१ मोमुष-यते येते यन्ते यसे येथे यध्वे ये यावहे यामहे
२ मोमुष्ये-त याताम् रन् थाः याथाम् ध्वम् य वहि महि
३ मोमुष-यताम् येताम् यन्ताम् यस्व येथाम् यध्वम् यै यावहै यामहै
४ अमोमुष-यत येताम् यन्त यथाः येथाम् यध्वम् ये यावहि यामहि (षि ष्वहि ष्महि
५ अमोमुषि-ष्ट षाताम् षत ष्ठा षाथाम् ड्ढ्वम् ध्वम्
६ मोमुषामा-स सतुः सुः सिथ सथुः स स सिव सिम मोमुषाम्बभूव मोमुषाञ्चक्रे [य वहि महि
७ मोमुषिषी-ष्ट यास्ताम् रन् ष्ठाः यास्थाम ध्वम्
८ मोमुषिता-" रौ रः से साथे ध्वे हे स्वहे स्महे
९ मोमुषि-ष्यते ष्येते ष्यन्ते ष्यसे ष्येथे ष्यध्वे ष्ये ष्यावहे ष्यामहे (ष्ये ष्यावहि ष्यामहि
१०अमोमुषि-ष्यत ष्येताम ष्यन्त ष्यथाः ष्येथाम् ष्यध्वम्

४७४ रुष (रुष्) हिंसायाम् ।

१ रोरुष-यते येते यन्ते यसे येथे यध्वे ये यावहे यामहे
२ रोरुष्ये-त याताम् रन् थाः याथाम् यध्वम् य वहि महि
३ रोरुष-यताम् येताम् यन्ताम् यस्व येथाम् यध्वम् यै यावहै यामहै
४ अरोरुष-यत येताम् यन्त यथाः येथाम् यध्वम् ये यावहि यामहि (षि ष्वहि ष्महि
५ अरोरुषि-ष्ट षाताम् षत ष्ठा षास्थाम् ड्ढ्वम् ध्वम्
६ रोरुषाञ्च-क्रे काते क्रिरे कृषे क्राथे कृढ्वे क्रे कृवहे कृमहे रोरुषाम्बभूव रोरुषामास (य वहि महि
७ रोरुषिषी-ष्ट यास्ताम् रन् ष्ठाः यास्थाम् ध्वम्
८ रोरुषिता-" रौ रः से साथे ध्वे हे स्वहे स्महे
९ रोरुषि-ष्यते ष्येते ष्यन्ते ष्यसे ष्येथे ष्यध्वे ष्ये ष्यावहे ष्यामहे (ष्ये ष्यावहि ष्यामहि
१०अरोरुषि-ष्यत ष्येताम् ष्यन्त ष्यथाः ष्येथाम् ष्यध्वम्

४७५ रिष (रिष्) हिंसायाम् ।

१ रेरिष-यते येते यन्ते यसे येथे यध्वे ये यावहे यामहे
२ रेरिष्ये-त याताम् रन् थाः याथाम् ध्वम् य वहि महि
३ रेरिष-यताम येताम् यन्ताम् यस्व येथाम् यध्वम् यै यावहै यामहै
४ अरेरिष-यत येताम् यन्त यथाः येथाम् यध्वम् ये यावहि यामहि [षि ष्वहि ष्महि
५ अरेरिषि-ष्ट षाताम् षत ष्ठाः षाथाम् ड्ढ्वम् ध्वम्
६ रेरिषामा-स सतुः सुः सिथ सथुः स स सिव सिम रेरिषाञ्चक्रे रेरिषाम्बभूव [य वहि महि
७ रेरिषिषी ष्ट यास्ताम् रन् ष्ठाः यास्थाम् ध्वम
८ रेरिषिता " रौ रः से साथे ध्वे हे स्वहे स्महे
९ रेरिषि-ष्यते ष्येते ष्यन्ते ष्यसे ष्येथे ष्यध्वे ष्ये ष्यावहे ष्यामहे [ष्ये ष्यावहि ष्यामहि
१ अरेरिषि ष्यत ष्येताम् ष्यन्त ष्यथाः ष्येथाम् ष्यध्वम्

४७६ यूष (यूष्) हिंसायाम् ।

१ योयूष-यते येते यन्ते यसे येथे यध्वे ये यावहे यामहे
२ योयूष्ये-त याताम् रन् थाः याथाम् ध्वम् य वहि महि
३ योयूष-यताम् येताम् यन्ताम् यस्व येथाम् यध्वम् यै यावहै यामहै
४ अयोयूष-यत येताम् यन्त यथाः येथाम् यध्वम् ये यावहि यामहि (षि ष्वहि ष्महि
५ अयोयूषि-ष्ट षाताम षत ष्ठाः षाथाम् ड्ढ्वम् ध्वम्
६ योयूषाम्बभू-व वतु वुः विथ वथुः व व विव विम योयूषाञ्चक्रे योयूषामास (य वहि महि
७ योयूषिषी-ष्ट यास्ताम रन् ष्ठा यास्थाम् ध्वम्
८ योयूषिता-" रौ रः से साथे ध्वे हे स्वहे स्महे
९ योयूषि-ष्यते ष्येते ष्यन्ते ष्यसे ष्येथे ष्यध्वे ष्ये ष्यावहे ष्यामहे (ष्ये ष्यावहि ष्यामहि
१० अयोयूषि ष्यत ष्येताम् ष्यन्त ष्यथाः ष्येथाम् ष्यध्वम्

CC-0. Public Domain. Vipin Kumar Collection, Deoband

Digitized by Madhuban Trust

४७७ जूष (जूष्) हिंसायाम् ।

१ जोजूष-यते येते यन्ते यसे येथे यध्वे ये यावहे यामहे
२जोजूष्ये-त याताम् रन् थाः याथाम् ध्वम् य वहि महि
३ जोजूष-यताम् येताम् यन्ताम् यस्व येथाम् यध्वम् यै यावहै यामहै
४ अजोजूष-यत येताम् यन्त यथाः येथाम् यध्वम् ये यावहि यामहि (षि ष्वहि ष्महि
५ अजोजूषि-ष्ट षाताम् षत ष्ठाः षाथाम् ड्ढ्वम् ध्वम्
६ जोजूषाञ्च-क्रे क्राते क्रिरे कृषे क्राथे कृढ्वे क्रे कृवहे कृमहे जोजूषाम्बभूव जोजूषामास (य वहि महि
७ जोजूषिषी-ष्ट यास्ताम् रन् ष्ठाः यास्थाम् ध्वम्
८ जोजूषिता- " रौ रः से साथे ध्वे हे स्वहे स्महे
९ जोजूषि-ष्यते ष्येते ष्यन्ते ष्यसे ष्येथे ष्यध्वे ष्ये ष्यावहे ष्यामहे (ष्ये ष्यावहि ष्यामहि
१०अजोजूषि-ष्यत ष्येताम् ष्यन्त ष्यथाः ष्येथाम् ष्यध्वम्

४७८ शष (शष्) हिंसायाम् ।

१ शाशष-यते येते यन्ते यसे येथे यध्वे ये यावहे यामहे
२ शाशष्ये-त याताम् रन् थाः याथाम् ध्वम् य वहि महि
३ शाशष-यताम् येताम् यन्ताम् यस्व येथाम् यध्वम् यै यावहै यामहै
४ अशाशष-यत येताम् यन्त यथाः येथाम् यध्वम ये यावहि यामहि (षि ष्वहि ष्महि
५ अशाशषि-ष्ट षाताम् षत ष्ठाः षाथाम् ड्ढ्वम् ध्वम्
६ शाशषाम्बभू-व वतुः वुः विथ वथुः व व विव विम शाशषाञ्चक्रे शाशषामास (य वहि महि
७ शाशषिषी-ष्ट यास्ताम् रन् ष्ठा यास्थाम् ध्वम्
८शाशषिता- " रौ रः से साथे ध्वे हे स्वहे स्महे
९शाशषि-ष्यते ष्येते ष्यन्ते ष्यसे ष्येथे ष्यध्वे ष्ये ष्यावहे ष्यामहे (ष्ये ष्यावहि ष्यामहि
१०अशाशषि-ष्यत ष्येताम् ष्यन्त ष्यथाः ष्येथाम् ष्यध्वम्

४७९ चष (चष्) हिंसायाम् ।

१ चाचष-यते येते यन्ते यसे येथे यध्वे ये यावहे यामहे
२चाचष्ये-त याताम् रन् थाः याथाम् ध्वम् य वहि महि
३ चाचष-यताम् येताम् यन्ताम् यस्व येथाम् यध्वम् यै यावहै यामहै
४ अचाचष--यत येताम् यन्त यथाः येथाम् यध्वम् ये यावहि यामहि (षि ष्वहि ष्महि
५ अचाचषि -ष्ट षाताम् षत ष्ठाः षाथाम् ड्ढ्वम् ध्वम
६ चाचषाम्बभू-व वतुः वुः विथ वथुः व व विव विम चाचषाञ्चक्रे चाचषामास (य वहि महि
७चाचषिषी-ष्ट यास्ताम् रन् ष्ठाः यास्थाम् ध्वम्
८ चाचषिता- " रौ रः से साथे ध्वे हे स्वहे स्महे
९ चाचषि-ष्यते ष्येते ष्यन्ते ष्यसे ष्येथे ष्यध्वे ष्ये ष्यावहे ष्यामहे (ष्ये ष्यावहि ष्यामहि
१०अचाचषि-ष्यत ष्येताम् ष्यन्त ष्यथाः ष्येथाम् ष्यध्वम्

४८० वृषू (वृष्) हिंसायाम् ।

१वरीवृष-यते येते यन्ते यसे येथे यध्वे ये यावहे यामहे
२वरीवृष्ये-त याताम् रन् थाः याथाम् ध्वम् य वहि महि
३ वरीवृष-यताम् येताम् यन्ताम् यस्व येथाम् यध्वम् यै यावहै यामहै
४ अवरीवृष यत येताम् यन्त यथाः येथाम् यध्वम् ये यावहि यामहि (षि ष्वहि ष्महि
५ अवरीवृषि-ष्ट षाताम् षत ष्ठाः षाथाम् ड्ढ्वम् ध्वम्
६वरीवृषाञ्च-क्रे क्राते क्रिरे कृषे क्राथे कृढ्वे क्रे कृवहे कृमहे वरीवृषाम्बभूव वरीवृषामास (य वहि महि
७ वरीवृषिषी-ष्ट यास्ताम् रन ष्ठाः यास्थाम् ध्वम्
८ वरीवृषिता " रौ रः से साथे ध्वे हे स्वहे स्महे
९ वरीवृषि-ष्यते ष्येते ष्यन्ते ष्यसे ष्येथे ष्यध्वे ष्ये ष्यावहे ष्यामहे (ष्ये ष्यावहि ष्यामहि
१०अवरीवृषि-ष्यत ष्येताम् ष्यन्त ष्यथाः ष्येथाम् ष्यध्वम्

CC-0. Public Domain. Vipin Kumar Collection, Deoband

Digitized by Madhuban Trust

४८१ भष (भष्) भर्त्सने ।

१ बाभष-यते येते यन्ते यसे येथे यध्वे ये यावहे यामहे
२बाभष्ये-त याताम् रन् थाः याथाम् ध्वम् य वहि महि
३ बाभष-यताम् येताम् यन्ताम् यस्व येथाम् यध्वम् यै यावहै यामहै
४ अबाभष-यत येताम् यन्त यथाः येथाम् यध्वम् ये यावहि यामहि (षि ष्वहि ष्महि
५ अबाभषि-ष्ट षाताम् षत ष्ठाः षाथाम् ड्ढ्वम् ध्वम्
६ बाभषाञ्च-क्रे क्राते क्रिरे कृषे क्राथे कृढ्वे क्रे कृवहे कृमहे
बाभषाम्बभूव बाभषामास (य वहि महि
७ बाभषिषी-ष्ट यास्ताम् रन् ष्ठाः यास्थाम् ध्वम्
८ बाभषिता- " रौ रः से साथे ध्वे हे स्वहे स्महे
९ बाभषि-ष्यते ष्येते ष्यन्ते ष्यसे ष्येथे ष्यध्वे ष्ये ष्यावहे ष्यामहे (ष्ये ष्यावहि ष्यामहि
१०अबाभषि-ष्यत ष्येताम् ष्यन्त ष्यथाः ष्येथाम् ष्यध्वम्

४८२ जिषू (जिष्) सेचने ।

१ जेजिष-यते येते यन्ते यसे येथे यध्वे ये यावहे यामहे
२ जेजिष्ये-त याताम् रन् थाः याथाम् ध्वम् य वहि महि
३ जेजिष-यताम् येताम् यन्ताम् यस्व येथाम् यध्वम् यै यावहै यामहै
४ अजेजिष-यत येताम् यन्त यथाः येथाम् यध्वम ये यावहि यामहि (षि ष्वहि ष्महि
५ अजेजिषि-ष्ट षाताम् षत ष्ठाः षाथाम् ड्ढ्वम् ध्वम्
६ जेजिषाम्बभू-व वतुः वुः विथ वथुः व व विव विम
जेजिषाञ्चक्रे जेजिषामास (य वहि महि
७ जेजिषिषी-ष्ट यास्ताम् रन् ष्ठा यास्थाम् ध्वम्
८जेजिषिता- " रौ रः से साथे ध्वे हे स्वहे स्महे
९जेजिषि-ष्यते ष्येते ष्यन्ते ष्यसे ष्येथे ष्यध्वे ष्ये ष्यावहे ष्यामहे (ष्ये ष्यावहि ष्यामहि
१०अजेजिषि-ष्यत ष्येताम् ष्यन्त ष्यथाःष्येथाम्ष्यध्वम्

४८३ विषू (विष्) सेचने ।

१ वेविष-यते येते यन्ते यसे येथे यध्वे ये यावहे यामहे
२वेविष्ये-त याताम् रन् थाः याथाम् ध्वम् य वहि महि
३ वेविष-यताम् येताम् यन्ताम् यस्व येथाम् यध्वम् यै यावहै यामहै
४ अवेविष--यत येताम् यन्त यथाः येथाम् यध्वम् ये यावहि यामहि (षि ष्वहि ष्महि
५ अवेविषि-ष्ट षाताम् षत ष्ठाः षाथाम् ड्ढ्वम् ध्वम
६ वेविषाम्बभू-व वतुः वुः विथ वथुः व व विव विम
वेविषाञ्चक्रे वेविषामास (य वहि महि
७वेविषिषी-ष्ट यास्ताम् रन् ष्ठाः यास्थाम् ध्वम्
८ वेविषिता- " रौ रः से साथे ध्वे हे स्वहे स्महे
९ वेविषि-ष्यते ष्येते ष्यन्ते ष्यसे ष्येथे ष्यध्वे ष्ये ष्यावहे ष्यामहे (ष्ये ष्यावहि ष्यामहि
१०अवेविषि-ष्यत ष्येताम् ष्यन्त ष्यथाः ष्येथाम् ष्यध्वम्

४८४ मिषू (मिष्) सेचने ।

१मेमिष-यते येते यन्ते यसे येथे यध्वे ये यावहे यामहे
२मेमिष्ये-त याताम् रन् थाः याथाम् ध्वम् य वहि महि
३ मेमिष-यताम् येताम् यन्ताम् यस्व येथाम् यध्व॰. यै यावहै यामहै
४ अमेमिष यत येताम् यन्त यथाः येथाम् यध्वम् ये यावहि यामहि (षि ष्वहि ष्महि
५ अमेमिषि-ष्ट षाताम् षत ष्ठा. षाथाम् ड्ढ्वम् ध्वम्
६मेमिषाञ्च-क्रे क्राते क्रिरे कृषे क्राथे कृढ्वे क्रे कृवहे कृमहे
मे मषाम्बभूव मेमिषामास (य वहि महि
७ मेमिषिषी-ष्ट यास्ताम् रन् ष्ठाः यास्थाम् ध्वम्
८ मे'मषिता " रौ र. से साथे ध्वे हे स्वहे स्महे
९ मेमिषि-ष्यते ष्येते ष्यन्ते ष्यसे ष्येथे ष्यध्वे ष्ये ष्यावहे ष्यामहे (ष्ये ष्यावहि ष्यामहि
१०अमेमिषि-ष्यत ष्येताम् ष्यन्त ष्यथाः ष्येथाम् ष्यध्वम्

CC-0. Public Domain. Vipin Kumar Collection, Deoband

Digitized by Madhuban Trust

४८५ निषू (निष्) सेचने ।

१ नेनिष-यते येते यन्ते यसे येथे यध्वे ये यावहे यामहे
२ नेनिष्ये-त याताम् रन् थाः याथाम् ध्वम् य वहि महि
३ नेनिष यताम् येताम् यन्ताम् यस्व येथाम् यध्वम् यै यावहै यामहै
४ अनेनिष-यत येताम् यन्त यथाः येथाम् यध्वम् ये यावहि यामहि (षि ष्वहि ष्महि
५ अनेनिषि-ष्ट षाताम् षत ष्ठाः षाथाम् ड्ढ्वम् ध्वम
६ नेनिषामा-स सतुः सुः सिथ सथुः स स सिव सिम नेनिषाश्चक्रे नेनिषाम्बभूव (य वहि महि
७ नेनिषिषी-ष्ट यास्ताम् रन् ष्ठाः यास्थाम् ध्वम्
८ नेनिषिता- " रौ रः से साथे ध्वे हे स्वहे स्महे
९ नेनिषि-ष्यते ष्येते ष्यन्ते ष्यसे ष्येथे ष्यध्वे ष्ये ष्यावहे ष्यामहे (ष्ये ष्यावहि ष्यामहि
१० अनेनिषि-ष्यत ष्येताम् ष्यन्त ष्यथाः ष्येथाम् ष्यध्वम्

४८६ पृषू (पृष्) सेचने ।

१ परीपृष-यते येते यन्ते यसे येथे यध्वे ये यावहे यामहे
२ परीपृष्ये-त याताम् रन् थाः याथाम् ध्वम् य वहि महि
३ परीपृष-यताम् येताम् यन्ताम् यस्व येथाम् यध्वम् यै यावहै यामहै
४ अपरीपृष-यत येताम् यन्त यथाः येथाम् यध्वम् ये यावहि यामहि (षि ष्वहि ष्महि
५ अपरीपृषि ष्ट षाताम् षत ष्ठाः षाथाम् ड्ढ्वम् ध्वम्
६ परीपृषाञ्च-क्रे क्राते क्रिरे कृषे क्राथे कृढ्वे क्रे कृवहे कृमहे परीपृषाम्बभूव परीपृषामास (य वहि महि
७ परीपृषिषी-ष्ट यास्ताम् रन् ष्ठाः यास्थाम् ध्वम्
८ परीपृषिता- " रौ रः से साथे ध्वे हे स्वहे स्महे
९ परीपृषि-ष्यते ष्येते ष्यन्ते ष्यसे ष्येथे ष्यध्वे ष्ये ष्यावहे ष्यामहे (ष्ये ष्यावहि ष्यामहि
१० अपरीपृषि-ष्यत ष्येताम् ष्यन्त ष्यथाः ष्येथाम् ष्यध्वम्

४८७ वृषू (वृष्) सेचने । वृषू ४८० वन्रूपाणि

४८८ मृषू (मृष्) सहने च ।

१ मरीमृष-यते येते यन्ते यसे येथे यध्वे ये यावहे यामहे
२ मरीमृष्ये-त याताम् रन् थाः याथाम् ध्वम् य वहि महि
३ मरीमृष-यताम् येताम् यन्ताम् यस्व येथाम् यध्वम् यै यावहै यावहै
४ अमरीमृष-यत येताम् यन्त यथाः येथाम् यध्वम् ये यावहि यामहि (षि ष्वहि ष्महि
५ अमरीमृषि-ष्ट षाताम् षत ष्ठाः षाथाम् ड्ढ्वम् ध्वम्
६ मरीमृषाञ्च-क्रे क्राते क्रिरे कृषे क्राथे कृढ्वे क्रे कृवहे कृमहे मरीमृषाम्बभूव मरीमृषामास (य वहि महि
७ मरीमृषिषी-ष्ट यास्ताम् रन् ष्ठाः यास्थाम् ध्वम्
८ मरीमृषिता- " रौ रः से साथे ध्वे हे स्वहे स्महे
९ मरीमृषि-ष्यते ष्येते ष्यन्ते ष्यसे ष्येथे ष्यध्वे ष्ये ष्यावहे ष्यामहे (ष्ये ष्यावहि ष्यामहि
१० अमरीमृषि-ष्यत ष्येताम् ष्यन्त ष्यथाः ष्येथाम् ष्यध्वम्

४८९ श्रषू (श्रष्) दाहे ।

१ शेश्रिष-यते येते यन्ते यसे येथे यध्वे ये यावहे यामहे
२ शेश्रिष्ये-त याताम् रन् थाः याथाम् ध्वम् य वहि महि
३ शेश्रिष-यताम् येताम् यन्ताम् यस्व येथाम् यध्वम् यै यावहै यामहै
४ अशेश्रिष-यत येताम् यन्त यथाः येथाम् यध्वम् ये यावहि यामहि (षि ष्वहि ष्महि
५ अशेश्रिषि-ष्ट षाताम् षत ष्ठाः षाथाम् ड्ढ्वम् ध्वम्
६ शेश्रिषाम्बभू-व वतुः वुः विथ वथुः व व विव विम शेश्रिषाञ्चक्रे शेश्रिषामास (य वहि महि
७ शेश्रिषिषी-ष्ट यास्ताम् रन् ष्ठाः यास्थाम् ध्वम्
८ शेश्रिषिता- " रौ रः से साथे ध्वे हे स्वहे स्महे
९ शेश्रिषि-ष्यते ष्येते ष्यन्ते ष्यसे ष्येथे ष्यध्वे ष्ये ष्यावहे ष्यामहे (ष्ये ष्यावहि ष्यामहि
१० अशेश्रिषि-ष्यत ष्येताम् ष्यन्त ष्यथाः ष्येथाम् ष्यध्वम्

CC-0. Public Domain. Vipin Kumar Collection, Deoband

Digitized by Madhuban Trust

४९० श्लिषू (श्लिष्) दाहे ।

१ शेश्लिष–यते येते यन्ते यसे येथे यध्वे ये यावहे यामहे
२ शेश्लिष्ये–त याताम् रन् थाः याथाम् ध्वम् य वहि महि
३ शेश्लिष–यताम् येताम् यन्ताम् यस्व येथाम् यध्वम् यै यावहै यामहै
४ अशेश्लिष–यत येताम् यन्त यथाः येथाम् यध्वम् ये यावहि यामहि (षि ष्वहि ष्महि
५ अशेश्लिषि–ष्ट षाताम् षत ष्ठाः षाथाम् ड्ढ्वम् ध्वम्
६ शेश्लिषाम्बभू–व वतुः वुः विथ वथुः व व विव विम शेश्लिषाञ्चक्रे शेश्लिषामास (य वहि महि
७ शेश्लिषिषी–ष्ट यास्ताम् रन् ष्ठाः यास्थाम् ध्वम्
८ शेश्लिषिता– " रौ रः से साथे ध्वे हे स्वहे स्महे
९ शेश्लिषि–ष्यते ष्येसे ष्यन्ते ष्यसे ष्येथे ष्यध्वे ष्ये ष्यावहे ष्यामहे (ष्ये ष्यावहि ष्यामहि
१० अशेश्लिषि–ष्यत ष्येताम ष्यन्त ष्यथाः ष्येथाम् ष्यध्वम्

४९१ प्रुषू (प्रुष्) दाहे ।

१ पोप्रुष–यते येते यन्ते यसे येथे यध्वे ये यावहे यामहे
२ पोप्रुष्ये–त याताम् रन् थाः याथाम् ध्वम् य वहि महि
३ पोप्रुष–यताम् येताम् यन्ताम् यस्व येथाम् यध्वम् यै यावहै यामहै
४ अपोप्रुष–यत येताम् यन्त यथाः येथाम् यध्वम् ये यावहि यामहि (षि ष्वहि ष्महि
५ अपोप्रुषि–ष्ट षाताम् षत ष्ठाः षाथाम् ड्ढ्वम् ध्वम्
६ पोप्रुषामा–स सतुः सुः सिथ सथुः स स सिव सिम पोप्रुषाञ्चक्रे पोप्रुषाम्बभूव (य वहि महि
७ पोप्रुषिषी–ष्ट यास्ताम् रन् ष्ठाः यास्थाम् ध्वम्
८ पोप्रुषिता– " रौ रः से साथे ध्वे हे स्वहे स्महे
९ पोप्रुषि–ष्यते ष्येते ष्यन्ते ष्यसे ष्येथे ष्यध्वे ष्ये ष्यावहे ष्यामहे (ष्ये ष्यावहि ष्यामहि
१० अपोप्रुषि–ष्यत ष्येताम् ष्यन्त ष्यथाः ष्येथाम् ष्यध्वम्

४९२ प्लुषू (प्लुष्) दाहे ।

१ पोप्लुष–यते येते यन्ते यसे येथे यध्वे ये यावहे यामहे
२ पोप्लुष्ये–त याताम् रन् थाः याथाम् ध्वम् य वहि महि
३ पोप्लुष–यताम् येताम् यन्ताम् यस्व येथाम् यध्वम् यै यावहै यामहै
४ अपोप्लुष–यत येताम् यन्त यथाः येथाम् यध्वम् ये यावहि यामहि (षि ष्वहि ष्महि
५ अपोप्लुषि–ष्ट षाताम् षत ष्ठाः षाथाम् ड्ढ्वम् ध्वम्
६ पोप्लुषाञ्च–क्रे क्राते क्रिरे कृषे क्राथे कृढ्वे क्रे कृवहे कृमहे पोप्लुषाम्बभूव पोप्लुषामास (य वहि महि
७ पोप्लुषिषी–ष्ट यास्ताम् रन् ष्ठाः यास्थाम् ध्वम्
८ पोप्लुषिता– " रौ रः से साथे ध्वे हे स्वहे स्महे
९ पोप्लुषि–ष्यते ष्येते ष्यन्ते ष्यसे ष्येथे ष्यध्वे ष्ये ष्यावहे ष्यामहे (ष्ये ष्यावहि ष्यामहि
१० अपोप्लुषि–ष्यत ष्येताम् ष्यन्त ष्यथाः ष्येथाम् ष्यध्वम्

४९३ घृषू (घृष्) संहर्षे ।

१ जरीघृष–यते येते यन्ते यसे येथे यध्वे ये यावहे यामहे
२ जरीघृष्ये–त याताम् रन् थाः याथाम् ध्वम् य वहि महि
३ जरीघृष–यताम् येताम् यन्ताम् यस्व येथाम् यध्वम् यै यावहै यावहै
४ अजरीघृष–यत येताम् यन्त यथाः येथाम् यध्वम् ये यावहि यामहि (षि ष्वहि ष्महि
५ अजरीघृषि–ष्ट षाताम् षत ष्ठाः षाथाम् ड्ढ्वम् ध्वम्
६ जरीघृषाञ्च–क्रे क्राते क्रिरे कृषे क्राथे कृढ्वे क्रे कृवहे कृमहे जरीघृषाम्बभूव जरीघृषामास (य वहि महि
७ जरीघृषिषी–ष्ट यास्ताम् रन् ष्ठाः यास्थाम् ध्वम्
८ जरीघृषिता– " रौ रः से साथे ध्वे हे स्वहे स्महे
९ जरीघृषि–ष्यते ष्येते ष्यन्ते ष्यसे ष्येथे ष्यध्वे ष्ये ष्यावहे ष्यामहे (ष्ये ष्यावहि ष्यामहि
१० अजरीघृषि–ष्यत ष्येताम् ष्यन्त ष्यथाः ष्येथाम् ष्यध्वम्

CC-0. Public Domain. Vipin Kumar Collection, Deoband

Digitized by Madhuban Trust

४९४ हृषू (हृष्) अलीके ।

१ जरीहृष-यते येते यन्ते यसे येथे यध्वे ये यावहे यामहे
२ जरीहृष्ये-त याताम् रन् थाः याथाम् ध्वम् य वहि महि
३ जरीहृष-यताम् येताम् यन्ताम् यस्व येथाम् यध्वम् यै यावहै यामहै
४ अजरीहृष-यत येताम् यन्त यथाः येथाम् यध्वम् ये यावहि यामहि (षि ष्वहि ष्महि
५ अजरीहृषि-ष्ट षाताम् षत ष्ठाः षाथाम् ड्ढ्वम् ध्वम्
६ जरीहृषाम्बभू-व वतुः वुः विथ वथुः व व विव विम जरीहृषाञ्चक्रे जरीहृषामास (य वहि महि
७ जरीहृषिषी-ष्ट यास्ताम् रन् ष्ठाः यास्थाम् ध्वम्
८ जरीहृषिता- " रौ रः से साथे ध्वे हे स्वहे स्महे
९ जरीहृषि-ष्यते ष्येते ष्यन्ते ष्यसे ष्येथे ष्यध्वे ष्ये ष्यावहे ष्यामहे (ष्ये ष्यावहि ष्यामहि
१० अजरीहृषि-ष्यत ष्येताम् ष्यन्त ष्यथाः ष्येथाम् ष्यध्वम्

४९५ पुष (पुष्) पुष्टौ ।

१ पोपुष-यते येते यन्ते यसे येथे यध्वे ये यावहे यामहे
२ पोपुष्ये-त याताम् रन् थाः याथाम् ध्वम् य वहि महि
३ पोपुष-यताम् येताम् यन्ताम् यस्व येथाम् यध्वम् यै यावहै यामहै
४ अपोपुष-यत येताम् यन्त यथाः येथाम् यध्वम् ये यावहि यामहि (षि ष्वहि ष्महि
५ अपोपुषि-ष्ट षाताम् षत ष्ठाः षाथाम् ड्ढ्वम् ध्वम्
६ पोपुषाञ्च-क्रे क्राते क्रिरे कृषे क्राथे कृढ्वे क्रे कृवहे कृमहे पोपुषाम्बभूव पोपुषामास (य वहि महि
७ पोपुषिषी-ष्ट यास्ताम् रन् ष्ठाः यास्थाम् ध्वम्
८ पोपुषिता- " रौ रः से साथे ध्वे हे स्वहे स्महे
९ पोपुषि-ष्यते ष्येते ष्यन्ते ष्यसे ष्येथे ष्यध्वे ष्ये ष्यावहे ष्यामहे (ष्ये ष्यावहि ष्यामहि
१० अपोपुषि-ष्यत ष्येताम् ष्यन्त ष्यथाः ष्येथाम् ष्यध्वम्

४९६ भूष (भूष्) अलङ्कारे ।

१ बोभूष-यते येते यन्ते यसे येथे यध्वे ये यावहे यामहे
२ बोभूष्ये-त याताम् रन् थाः याथाम् ध्वम् य वहि महि
३ बोभूष-यताम् येताम् यन्ताम् यस्व येथाम् यध्वम् यै यावहै यामहै
४ अबोभूष-यत येताम् यन्त यथाः येथाम् यध्वम् ये यावहि यामहि (षि ष्वहि ष्महि
५ अबोभूषि-ष्ट षाताम् षत ष्ठाः षाथाम् ड्ढ्वम् ध्वम्
६ बोभूषाम्बभू-व वतुः वुः विथ वथुः व व विव विम बोभूषाञ्चक्रे बोभूषामास (य वहि महि
७ बोभूषिषी-ष्ट यास्ताम् रन् ष्ठाः यास्थाम् ध्वम्
८ बोभूषिता- " रौ रः से साथे ध्वे हे स्वहे स्महे
९ बोभूषि-ष्यते ष्येते ष्यन्ते ष्यसे ष्येथे ष्यध्वे ष्ये ष्यावहे ष्यामहे (ष्ये ष्यावहि ष्यामहि
१० अबोभूषि-ष्यत ष्येताम् ष्यन्त ष्यथाः ष्येथाम् ष्यध्वम्

४९७ तसु (तंस्) अलङ्कारे ।

१ तातंस-यते येते यन्ते यसे येथे यध्वे ये यावहे यामहे
२ तातंस्ये-त याताम् रन् थाः याथाम् ध्वम् य वहि महि
३ तातंस-यताम् येताम् यन्ताम् यस्व येथाम् यध्वम् यै यावहै यामहै
४ अतातंस-यत येताम् यन्त यथाः येथाम् यध्वम् ये यावहि यामहि (षि ष्वहि ष्महि
५ अतातंसि-ष्ट षाताम् षत ष्ठाः षाथाम् ड्ढ्वम् ध्वम्
६ तातंसाञ्च-क्रे क्राते क्रिरे कृषे क्राथे कृढ्वे क्रे कृवहे कृमहे तातंसाम्बभूव तातंसामास (य वहि महि
७ तातंसिषी-ष्ट यास्ताम् रन् ष्ठाः यास्थाम् ध्वम्
८ तातंसिता " रौ रः से साथे ध्वे हे स्वहे स्महे
९ तातंसि-ष्यते ष्येते ष्यन्ते ष्यसे ष्येथे ष्यध्वे ष्ये ष्यावहे ष्यामहे (ष्ये ष्यावहि ष्यामहि
१० अतातंसि-ष्यत ष्येताम् ष्यन्त ष्यथाः ष्येथाम् ष्यध्वम्

CC-0. Public Domain. Vipin Kumar Collection, Deoband

Digitized by Madhuban Trust

४९८ तुस (तुस्) शब्दे ।

१ तोतुस्-यते येते यन्ते यसे येथे यध्वे ये यावहे यामहे
२तोतुस्ये-त याताम् रन् थाः याथाम् ध्वम् य वहि महि
३ तोतुस्-यताम् येताम् यन्ताम् यस्व येथाम् यध्वम् यै यावहै यामहै
४ अतोतुस्-यत येताम् यन्त यथाः येथाम् यध्वम् ये यावहि यामहि (षि ष्वहि ष्महि
५ अतोतुसि-ष्ट षाताम् षत ष्ठाः षाथाम् ड्ढ्वम् ध्वम्
६ तोतुसाञ्च-क्रे क्राते क्रिरे कृषे क्राथे कृढ्वे क्रे कृवहे कृमहे
तोतुसाम्बभूव तोतुसामास (य वहि महि
७ तोतुसिषी-ष्ट यास्ताम् रन् ष्ठाः यास्थाम् ध्वम्
८ तोतुसिता- " रौ रः से साथे ध्वे हे स्वहे स्महे
९ तोतुसि-ष्यते ष्येते ष्यन्ते ष्यसे ष्येथे ष्यध्वे ष्ये ष्यावहे ष्यामहे (ष्ये ष्यावहि ष्यामहि
१०अतोतुसि-ष्यत ष्येताम् ष्यन्त ष्यथाः ष्येथाम् ष्यध्वम्

५०० ह्लस (ह्लस्) शब्दे ।

१ जाह्लस्-यते येते यन्ते यसे येथे यध्वे ये यावहे यामहे
२जाह्लस्ये-त याताम् रन् थाः याथाम् ध्वम् य वहि महि
३ जाह्लस्-यताम् येताम् यन्ताम् यस्व येथाम् यध्वम् यै यावहै यामहै
४ अजाह्लस्-यत येताम् यन्त यथाः येथाम् यध्वम् ये यावहि यामहि (षि ष्वहि ष्महि
५ अजाह्लसि-ष्ट षाताम् षत ष्ठाः षाथाम् ड्ढ्वम् ध्वम्
६ जाह्लसाम्बभू-व वतुः वुः विथ वथुः व व विव विम
जाह्लसाञ्चक्रे जाह्लसामास (य वहि महि
७जाह्लसिषी-ष्ट यास्ताम् रन् ष्ठाः यास्थाम् ध्वम्
८ जाह्लसिता- " रौ रः से साथे ध्वे हे स्वहे स्महे
९ जाह्लसि-ष्यते ष्येते ष्यन्ते ष्यसे ष्येथे ष्यध्वे ष्ये ष्यावहे ष्यामहे (ष्ये ष्यावहि ष्यामहि
१०अजाह्लसि-ष्यत ष्येताम् ष्यन्त ष्यथाः ष्येथाम् ष्यध्वम्

४९९ ह्रस (ह्रस्) शब्दे ।

१ जाह्रस्-यते येते यन्ते यसे येथे यध्वे ये यावहे यामहे
२ जाह्रस्ये-त याताम् रन् थाः याथाम् ध्वम् य वहि महि
३ जाह्रस्-यताम् येताम् यन्ताम् यस्व येथाम् यध्वम् यै यावहै यामहै
४ अजाह्रस्-यत येताम् यन्त यथाः येथाम् यध्वम् ये यावहि यामहि (षि ष्वहि ष्महि
५ अजाह्रसि-ष्ट षाताम् षत ष्ठाः षाथाम् ड्ढ्वम् ध्वम्
६ जाह्रसाम्बभू-व वतुः वुः विथ वथुः व व विव विम
जाह्रसाञ्चक्रे जाह्रसामास (य वहि महि
७ जाह्रसिषी-ष्ट यास्ताम् रन् ष्ठाः यास्थाम् ध्वम्
८जाह्रसिता- " रौ रः से साथे ध्वे हे स्वहे स्महे
९जाह्रसि-ष्यते ष्येते ष्यन्ते ष्यसे ष्येथे ष्यध्वे ष्ये ष्यावहे ष्यामहे (ष्ये ष्यावहि ष्यामहि
१०अजाह्रसि-ष्यत ष्येताम् ष्यन्त ष्यथाः ष्येथाम् ष्यध्वम्

५०१ रस (रस्) शब्दे ।

१रारस्-यते येते यन्ते यसे येथे यध्वे ये यावहे यामहे
२रारस्ये-त याताम् रन् थाः याथाम् ध्वम् य वहि महि
३ रारस्-यताम् येताम् यन्ताम् यस्व येथाम् यध्वम् यै यावहै यामहै
४ अरारस्-यत येताम् यन्त यथाः येथाम् यध्वम् ये यावहि यामहि (षि ष्वहि ष्महि
५ अरारसि-ष्ट षाताम् षत ष्ठाः षाथाम् ड्ढ्वम् ध्वम्
६रारसाञ्च-क्रे क्राते क्रिरे कृषे क्राथे कृढ्वे क्रे कृवहे कृमहे
रारसाम्बभूव रारसामास (य वहि महि
७ रारसिषी-ष्ट यास्ताम् रन् ष्ठाः यास्थाम् ध्वम्
८ रारसिता " रौ रः से साथे ध्वे हे स्वहे स्महे
९ रारसि-ष्यते ष्येते ष्यन्ते ष्यसे ष्येथे ष्यध्वे ष्ये ष्यावहे ष्यामहे (ष्ये ष्यावहि ष्यामहि
१०अरारसि ष्यत ष्येताम् ष्यन्त ष्यथाः ष्येथाम् ष्यध्वम्

CC-0. Public Domain. Vipin Kumar Collection, Deoband

Digitized by Madhuban Trust

५०२ लस (लस्) श्लेषण क्रीडनयोः ।

१ लालस्-यते येते यन्ते यसे येथे यध्वे ये यावहे यामहे
२ लालस्ये-त याताम् रन् थाः याथाम् ध्वम् य वहि महि
३ लालस्-यताम् येताम् यन्ताम् यस्व येथाम् यध्वम् यै यावहै यामहै
४ अलालस्-यत येताम् यन्त यथाः येथाम् यध्वम् ये यावहि यामहि (षि ष्वहि ष्महि
५ अलालसि-ष्ट षाताम् षत ष्ठाः षाथाम् ड्ढ्वम् ध्वम्
६ लालसामा-स सतु सुः सिथ सथुः स स सिव सिम लालसाञ्चक्रे लालसाम्बभूव (य वहि महि
७ लालसिषी-ष्ट यास्ताम् रन् ष्ठाः यास्थाम् ध्वम्
८ लालसिता- " रौ रः से साथे ध्वे हे स्वहे स्महे
९ लालसि ष्यते ष्येते ष्यन्ते ष्यसे ष्येथे ष्यध्वे ष्ये ष्यावहे ष्यामहे (ष्ये ष्यावहि ष्यामहि
१० अलालसि-ष्यत ष्येताम् ष्यन्त ष्यथाः ष्येथाम् ष्यध्वम्

५०३ घस्लृ (घस्) अदने ।

१ जाघस्-यते येते यन्ते यसे येथे यध्वे ये यावहे यामहे
२ जाघस्ये-त याताम् रन् थाः याथाम् ध्वम् य वहि महि
३ जाघस्-यताम् येताम् यन्ताम् यस्व येथाम् यध्वम् यै यावहै यामहै
४ अजाघस्-यत येताम् यन्त यथाः येथाम् यध्वम् ये यावहि यामहि (षि ष्वहि ष्महि
५ अजाघसि-ष्ट षाताम् षत ठाः षाथाम् ड्ढ्वम् ध्वम
६ जाघसाम्बभू-व वतु वुः विथ वथुः व व विव विम जाघसाञ्चक्रे जाघसामास (य वहि महि
७ जाघसिषी-ष्ट यास्ताम् रन् ष्ठा. यास्थाम् ध्वम्
८ जाघसिता- " रौ रः से साथे ध्वे हे स्वहे स्महे
९ जाघसि ष्यते ष्येते ष्यन्ते ष्यसे ष्येथे ष्यध्वे ष्ये ष्यावहे ष्यामहे (ष्ये ष्यावहि ष्यामहि
१० अजाघसि ष्यत ष्येताम् ष्यन्त ष्यथाः ष्येथाम् ष्यध्वम्

५०४ हसे (हस्) हसने ।

१ जाहस्-यते येते यन्ते यसे येथे यध्वे ये यावहे यामहे
२ जाहस्ये-त याताम रन् थाः याथाम् ध्वम् य वहि महि
३ जाहस्-यताम् येताम् यन्ताम् यस्व येथाम् यध्वम् यै यावहै यामहै
४ अजाहस्-यत येताम् यन्त यथाः येथाम् यध्वम् ये यावहि यामहि (षि ष्वहि ष्महि
५ अजाहसि-ष्ट षाताम् षत ष्ठाः षाथाम् ड्ढ्वम् ध्वम्
६ जाहसाम्बभू-व वतुः वुः विथ वथुः व व विव विम जाहसाञ्चक्रे जाहसामास (य वहि महि
७ जाहसिषी-ष्ट यास्ताम् रन् ष्ठाः यास्थाम् ध्वम्
८ जाहसिता- " रौ रः से साथे ध्वे हे स्वहे स्महे
९ जाहसि ष्यते ष्येते ष्यन्ते ष्यसे ष्येथे ष्यध्वे ष्ये ष्यावहे ष्यामहे (ष्ये ष्यावहि ष्यामहि
१० अजाहसि-ष्यत ष्येताम् ष्यन्त ष्यथाः ष्येथाम् ष्यध्वम

५०५ पिसृ (पिस्) गतौ ।

१ पेपिस्-यते येते यन्ते यसे येथे यध्वे ये यावहे यामहे
२ पेपिस्ये-त याताम् रन् थाः याथाम् ध्वम् य वहि महि
३ पेपिस्-यताम् येताम् यन्ताम् यस्व येथाम् यध्वम् यै यावहै यामहै
४ अपेपिस्-यत येताम् यन्त यथाः येथाम् यध्वम् ये यावहि यामहि (षि ष्वहि ष्महि
५ अपेपिसि-ष्ट षाताम् षत ष्ठाः याथाम् ड्ढ्वम् ध्वम्
६ पेपिसाञ्च-क्रे क्राते क्रिरे कृषे क्राथे कृढ्वे क्रे कृवहे कृमहे पेपिसाम्बभूव पेपिसामास (य वहि महि
७ पेपिसिषी-ष्ट यास्ताम् रन् ष्ठाः यास्थाम् ध्वम्
८ पेपिसिता " रौ र. से साथे ध्वे हे स्वहे स्महे
९ पेपिसि-ष्यते ष्येते ष्यन्ते ष्यसे ष्येथे ष्यध्वे ष्ये ष्यावहे ष्यामहे (ष्ये ष्यावहि ष्यामहि
१० अपेपिसि-ष्यत ष्येताम् ष्यन्त ष्यथाः ष्येथाम् ष्यध्वम्

CC-0. Public Domain. Vipin Kumar Collection, Deoband

Digitized by Madhuban Trust

५०६ पेसृ (पेस्) गतौ ।

१ पेपेस्–यते येते यन्ते यसे येथे यध्वे ये यावहे यामहे
२ पेपेस्ये–त याताम् रन् थाः याथाम् ध्वम् य वहि महि
३ पेपेस्–यताम् येताम् यन्ताम् यस्व येथाम् यध्वम् यै यावहै यामहै
४ अपेपेस्–यत येताम् यन्त यथाः येथाम् यध्वम् ये यावहि यामहि (षि ष्वहि ष्महि
५ अपेपेसि–ष्ट षाताम् षत ष्ठाः षाथाम् ड्ढ्वम् ध्वम्
६ पेपेसाञ्च–क्रे क्राते क्रिरे कृषे क्राथे कृढ्वे क्रे कृवहे कृमहे पेपेसाम्बभूव पेपेसामास (य वहि महि
७ पेपेसिषी–ष्ट यास्ताम् रन् ष्ठाः यास्थाम् ध्वम्
८ पेपेसिता– ” रौ रः से साथे ध्वे हे स्वहे स्महे
९ पेपेसि–ष्यते ष्येते ष्यन्ते ष्यसे ष्येथे ष्यध्वे ष्ये ष्यावहे ष्यामहे (ष्ये ष्यावहि ष्यामहि
१० अपेपेसि–ष्यत ष्येताम् ष्यन्त ष्यथाः ष्येथाम् ष्यध्वम्

५०७ वेसृ (वेस्) गतौ ।

१ वेवेस्–यते येते यन्ते यसे येथे यध्वे ये यावहे यामहे
२ वेवेस्ये–त याताम् रन् थाः याथाम् ध्वम् य वहि महि
३ वेवेस्–यताम् येताम् यन्ताम् यस्व येथाम् यध्वम् यै यावहै यामहै
४ अवेवेस्–यत येताम् यन्त यथाः येथाम यध्वम् ये यावहि यामहि (षि ष्वहि ष्महि
५ अवेवेसि–ष्ट षाताम् षत ठाः षाथाम् ड्ढवम् ध्वम
६ वेवेसाम्बभू–व वतुः वुः विथ वथुः व व विव विम वेवेसाञ्चक्रे वेवेसामास (य वहि महि
७ वेवेसिषी–ष्ट यास्ताम् रन् ष्ठा. यास्थाम् ध्वम्
८ वेवेसिता– ” रौ रः से साथे ध्वे हे स्वहे स्महे
९ वेवेसि–ष्यते ष्येते ष्यन्ते ष्यसे ष्येथे ष्यध्वे ष्ये ष्यावहे ष्यामहे (ष्ये ष्यावहि ष्यामहि
१० अवेवेसि–ष्यत ष्येताम् ष्यन्त ष्यथाः ष्येथाम् ष्यध्वम

५०८ शसु (शस्) हिंसायाम् ।

१ शाशस्–यते येते यन्ते यसे येथे यध्वे ये यावहे यामहे
२ शाशस्ये–त याताम् रन् थाः याथाम् ध्वम् य वहि महि
३ शाशस्–यताम् येताम् यन्ताम् यस्व येथाम् यध्वम् यै यावहै यामहै
४ अशाशस्–यत येताम् यन्त यथाः येथाम् यध्वम् ये यावहि यामहि (षि ष्वहि ष्महि
५ अशाशसि–ष्ट षाताम् षत ष्ठाः षाथाम् ड्ढ्वम् ध्वम्
६ शाशसाम्बभू–व वतुः वुः विथ वथुः व व विव विम शाशसाञ्चक्रे शाशसामास (य वहि महि
७ शाशसिषी–ष्ट यास्ताम् रन् ष्ठाः यास्थाम् ध्वम्
८ शाशसिता– ” रौ रः से साथे ध्वे हे स्वहे स्महे
९ शाशसि–ष्यते ष्येते ष्यन्ते ष्यसे ष्येथे ष्यध्वे ष्ये ष्यावहे ष्यामहे (ष्ये ष्यावहि ष्यामहि
१० अशाशसि–ष्यत ष्येताम् ष्यन्त ष्यथाः ष्येथाम् ष्यध्वम्

५०२ शंसु (शंस्) स्तुतौ च ।

१ शाशस्–यते येते यन्ते यसे येथे यध्वे ये यावहे यामहे
२ शाशस्ये–त याताम् रन् थाः याथाम् ध्वम् य वहि महि
३ शाशस्–यताम् येताम् यन्ताम् यस्व येथाम् यध्वम् यै यावहै यामहै
४ अशाशस्–यत येताम् यन्त यथाः येथाम् यध्वम् ये यावहि यामहि (षि ष्वहि ष्महि
५ अशाशसि–ष्ट षाताम् षत ष्ठाः षाथाम् ड्ढ्वम् ध्वम्
६ शाशसामा–स सतुः सुः सिथ सथुः स स सिव सिम शाशसाञ्चक्रे शाशसाम्बभूव (य वहि महि
७ शाशसिषी–ष्ट यास्ताम् रन् ष्ठाः यास्थाम् ध्वम्
८ शाशसिता– ” रौ रः से साथे ध्वे हे स्वहे स्महे
९ शाशसि–ष्यते ष्येते ष्यन्ते ष्यसे ष्येथे ष्यध्वे ष्ये ष्यावहे ष्यामहे (ष्ये ष्यावहि ष्यामहि
१० अशाशसि–ष्यत ष्येताम् ष्यन्त ष्यथाः ष्येथाम् ष्यध्वम्

CC-0. Public Domain. Vipin Kumar Collection, Deoband

Digitized by Madhuban Trust

५१० मिहं (मिह्) सेचने।

१ मेमिह्-यते येते यन्ते यसे येथे यध्वे ये यावहे यामहे
२ मेमिह्ये-त याताम् रन् थाः याथाम् यध्वम् य वहि महि
३ मेमिह्-यताम् येताम् यन्ताम् यस्व येथाम् यध्वम् यै यावहै यामहै
४ अमेमिह्-यत येताम् यन्त यथाः येथाम् यध्वम् ये यावहि यामहि (ढ्वम् षि ष्वहि ष्महि
५ अमेमिहि-ष्ट षाताम् षत ष्ठाः षास्थाम् ड्ढ्वम् ध्वम्
६ मेमिहाञ्च-क्रे क्राते क्रिरे कृषे क्राथे कृढ्वे क्रे कृवहे कृमहे मेमिहाम्बभूव मेमिहामास (य वहि महि
७ मेमिहिषी-ष्ट यास्ताम् रन् ष्ठाः यास्थाम् ध्वम् ढ्वम्
८ मेमिहिता- " रौ रः से साथे ध्वे हे स्वहे स्महे
९ मेमिहि-ष्यते ष्येते ष्यन्ते ष्यसे ष्येथे ष्यध्वे ष्ये ष्यावहे ष्यामहे (ष्ये ष्यावहि ष्यामहि
१०अमेमिहि-ष्यत ष्येताम् ष्यन्त ष्यथाः ष्येथाम् ष्यध्वम्

५११ दहं (दह्) भस्मीकरणे।

१ दादह्-यते येते यन्ते यसे येथे यध्वे ये यावहे यामहे
२ दादह्ये-त याताम् रन् थाः याथाम् ध्वम् य वहि महि
३ दादह्-यताम् येताम् यन्ताम् यस्व येथाम् यध्वम् यै यावहै यामहै
४ अदादह्-यत येताम् यन्त यथाः येथाम् यध्वम् ये यावहि यामहि [ढ्वम् षि ष्वहि ष्महि
५ अदादहि-ष्ट षाताम् षत ष्ठाः षाथाम् ड्ढ्वम् ध्वम्
६ दादहामा-स सतुः सुः सिथ सथुः स स सिव सिम दादहाञ्चक्रे दादहाम्बभूव [य वहि महि
७ दादहिषी-ष्ट यास्ताम् रन् ष्ठाः यास्थाम् ध्वम् ढ्वम्
८ दादहिता- " रौ रः से साथे ध्वे हे स्वहे स्महे
९ दादहि-ष्यते ष्येते ष्यन्ते ष्यसे ष्येथे ष्यध्वे ष्ये ष्यावहे ष्यामहे [ष्ये ष्यावहि ष्यामहि
१०अदादहि-ष्यत ष्येताम् ष्यन्त ष्यथाः ष्येथाम् ष्यध्वम्

दादा स्थाने दन्द-इति

५१२ चह (चह्) कल्कने।

१ चाचह्-यते येते यन्ते यसे येथे यध्वे ये यावहे यामहे
२ चाचह्ये-त याताम् रन् थाः याथाम् ध्वम् य वहि महि
३ चाचह्-यताम् येताम् यन्ताम् यस्व येथाम् यध्वम् यै यावहै यामहै
४ अचाचह्-यत येताम् यन्त यथाः येथाम् यध्वम् ये यावहि यामहि (ढ्वम् षि ष्वहि ष्महि
५ अचाचहि-ष्ट षाताम् षत ष्ठाः षाथाम् ड्ढ्वम् ध्वम्
६ चाचहाम्बभू-व वतुः वुः विथ वथुः व व विव विम चाचहाञ्चक्रे चाचहामास (य वहि महि
७ चाचहिषी-ष्ट यास्ताम् रन् ष्ठाः यास्थाम् ध्वम् ढ्वम्
८ चाचहिता- " रौ रः से साथे ध्वे हे स्वहे स्महे
९ चाचहि-ष्यते ष्येते ष्यन्ते ष्यसे ष्येथे ष्यध्वे ष्ये ष्यावहे ष्यामहे (ष्ये ष्यावहि ष्यामहि
१० अचाचहि-ष्यत ष्येताम् ष्यन्त ष्यथाः ष्येथाम् ष्यध्वम्

५१३ रह (रह्) त्यागे।

१ रारह्-यते येते यन्ते यसे येथे यध्वे ये यावहे यामहे
२ रारह्ये-त याताम् रन् थाः याथाम् ध्वम् य वहि महि
३ रारह्-यताम् येताम् यन्ताम् यस्व येथाम् यध्वम् यै यावहै यामहै
४ अरारह्-यत येताम् यन्त यथाः येथाम् यध्वम् ये यावहि यामहि (ढ्वम् षि ष्वहि ष्महि
५ अरारहि-ष्ट षाताम् षत ष्ठाः षाथाम् ड्ढ्वम् ध्वम्
६ रारहामा-स सतुः सुः सिथ सथुः स स सिव सिम रारहाम्बभूव रारहाञ्चक्रे [य वहि महि
७ रारहिषी-ष्ट यास्ताम् रन् ष्ठाः यास्थाम् ध्वम् ढ्वम्
८ रारहिता- " रौ रः से साथे ध्वे हे स्वहे स्महे
९ रारहि-ष्यते ष्येते ष्यन्ते ष्यसे ष्येथे ष्यध्वे ष्ये ष्यावहे ष्यामहे (ष्ये ष्यावहि ष्यामहि
१०अरारहि-ष्यत ष्येताम् ष्यन्त ष्यथाः ष्येथाम् ष्यध्वम्

CC-0. Public Domain. Vipin Kumar Collection, Deoband

Digitized by Madhuban Trust

५१४ रहु (रंह्) गतौ ।

१ रारंह्-यते येते यन्ते यसे येथे यध्वे ये यावहे यामहे
२ रारंहये-त याताम् रन् थाः याथाम् यध्वम् य वहि महि
३ रारंह्-यताम् येताम् यन्ताम् यस्व येथाम् यध्वम् यै यावहै यामहै
४ अरारंह्-यत येताम् यन्त यथाः येथाम् यध्वम् ये यावहि यामहि
५ अरारंहि-ष्ट षाताम् षत ष्ठाः षास्थाम् ड्ढ्वम् ध्वम् (ढ्वम् षि ष्वहि ष्महि
६ रारंहाञ्च-क्रे क्राते क्रिरे कृषे क्राथे कृढ्वे क्रे कृवहे कृमहे रारंहाम्बभूव रारंहामास (य वहि महि
७ रारंहिषी-ष्ट यास्ताम् रन् ष्ठाः यास्थाम् ध्वम् ढ्वम्
८ रारंहिता- " रौ रः से साथे ध्वे हे स्वहे स्महे
९ रारंहि-ष्यते ष्येते ष्यन्ते ष्यसे ष्येथे ष्यध्वे ष्ये ष्यावहे ष्यामहे
१० अरारंहि-ष्यत ष्येताम् ष्यन्त ष्यथाः ष्येथाम् ष्यध्वम् (ष्ये ष्यावहि ष्यामहि

५१६ दृहु (दृंह्) वृद्धौ ।

१ दरीदृंह्-यते येते यन्ते यसे येथे यध्वे ये यावहे यामहे
२ दरीदृंहये-त याताम् रन् थाः याथाम् ध्वम् य वहि महि
३ दरीदृंह्-यताम् येताम् यन्ताम् यस्व येथाम् यध्वम् यै यावहै यामहै
४ अदरीदृंह्-यत येताम् यन्त यथाः येथाम् यध्वम् ये यावहि यामहि
५ अदरीदृंहि-ष्ट षाताम् षत ष्ठाः षाथाम् ड्ढ्वम् ध्वम् (ढ्वम् षि ष्वहि ष्महि
६ दरीदृंहाम्बभू-व वतु वुः विथ वथुः व व विव विम दरीदृंहाञ्चक्रे दरीदृंहामास (य वहि महि
७ दरीदृंहिषी-ष्ट यास्ताम् रन् ष्ठाः यास्थाम ध्वम् ढ्वम्
८ दरीदृंहिता- " रौ रः से साथे ध्वे हे स्वहे स्महे
९ दरीदृंहि-ष्यते ष्येते ष्यन्ते ष्यसे ष्येथे ष्यध्वे ष्ये ष्यावहे ष्यामहे
१० अदरीदृंहि-ष्यत ष्येताम् ष्यन्त ष्यथाः ष्येथाम् ष्यध्वम् (ष्ये ष्यावहि ष्यामहि

५१५ दृह (दृह्) वृद्धौ ।

१ दरीदृह्-यते येते यन्ते यसे येथे यध्वे ये यावहे यामहे
२ दरीदृहये त याताम् रन् था याथाम् ध्वम् य वहि महि
३ दरीदृह्-यताम् येताम् यन्ताम् यस्व येथाम् यध्वम् यै यावहै यामहै
४ अदरीदृह्-यत येताम् यन्त यथाः येथाम् यध्वम् ये यावहि यामहि
५ अदरीदृहि-ष्ट षाताम् षत ष्ठाः षाथाम् ड्ढ्वम् ध्वम् [ढ्वम् षि ष्वहि ष्महि
६ दरीदृहामा-स सतुः सुः सिथ सथुः स स सिव सिम दरीदृहाञ्चक्रे दरीदृहाम्बभूव [य वहि महि
७ दरीदृहिषी-ष्ट यास्ताम् रन् ष्ठाः यास्थाम् ध्वम् ढ्वम्
८ दरीदृहिता " रौ रः से साथे ध्वे हे स्वहे स्महे
९ दरीदृहि-ष्यते ष्येते ष्यन्ते ष्यसे ष्येथे ष्यध्वे ष्ये ष्यावहे ष्यामहे
१० अदरीदृहि-ष्यत ष्येताम् ष्यन्त ष्यथाः ष्येथाम् ष्यध्वम् [ष्ये ष्यावहि ष्यामहि

५१७ वृह (वृह्) वृद्धौ ।

१ वरीवृह्-यते येते यन्ते यसे येथे यध्वे ये यावहे यामहे
२ वरीवृहये-त याताम् रन् थाः याथाम् ध्वम् य वहि महि
३ वरीवृह्-यताम् येताम् यन्ताम् यस्व येथाम् यध्वम् यै यावहै यामहै
४ अवरीवृह्-यत येताम् यन्त यथाः येथाम् यध्वम् ये यावहि यामहि
५ अवरीवृहि-ष्ट षाताम् षत ष्ठाः षाथाम् ड्ढ्वम् ध्वम् (ढ्वम् षि ष्वहि ष्महि
६ वरीवृहामा-स सतुः सुः सिथ सथुः स स सिव सिम वरीवृहाम्बभूव वरीवृहाञ्चक्रे [य वहि महि
७ वरीवृहिषी-ष्ट यास्ताम् रन् ष्ठाः यास्थाम ध्वम् ढ्वम्
८ वरीवृहिता- " रौ रः से साथे ध्वे हे स्वहे स्महे
९ वरीवृहि-ष्यते ष्येते ष्यन्ते ष्यसे ष्येथे ष्यध्वे ष्ये ष्यावहे ष्यामहे
१० अवरीवृहि-ष्यत ष्येताम् ष्यन्त ष्यथाः ष्येथाम् ष्यध्वम् (ष्ये ष्यावहि ष्यामहि

५१८ वृहि (वृह्) शब्दे च । वृह ५१७ वद्रूपाणि

CC-0. Public Domain. Vipin Kumar Collection, Deoband

Digitized by Madhuban Trust

५१९ वृहु (वृंह्) शब्दे च।

१ वरीवृंह्-यते येते यन्ते यसे येथे यध्वे ये यावहे यामहे
२ वरीवृंह्ये-त याताम् रन् थाः याथाम् यध्वम् य वहि महि
३ वरीवृंह्-यताम् येताम् यन्ताम् यस्व येथाम् यध्वम् यै यावहै यामहै
४ अवरीवृंह्-यत येताम् यन्त यथाः येथाम् यध्वम् ये यावहि यामहि (ढ्वम् षि ष्वहि ष्महि
५ अवरीवृंहि-ष्ट षाताम् षत ष्ठाः षाथाम् ड्ढ्वम् ध्वम्
६ वरीवृंहाञ्च-के काते किरे कृषे काथे कृढ्वे के कृवहे कृमहे वरीवृंहाम्बभूव वरीवृंहामास (य वहि महि
७ वरीवृंहिषी-ष्ट यास्ताम् रन् ष्ठाः यास्थाम् ध्वम् ढ्वम्
८ वरीवृंहिता- " रौ रः से साथे ध्वे हे स्वहे स्महे
९ वरीवृंहि-ष्यते ष्येते ष्यन्ते ष्यसे ष्येथे ष्यध्वे ष्ये ष्यावहे ष्यामहे (ष्ये ष्यावहि ष्यामहि
१० अवरीवृंहि-ष्यत ष्येताम् ष्यन्त ष्यथाः ष्येथाम् ष्यध्वम्

५२० तुहृँ (तुह्) अर्दने।

१ तोतुह्-यते येते यन्ते यसे येथे यध्वे ये यावहे यामहे
२ तोतुह्ये-त याताम् रन् थाः याथाम् ध्वम् य वहि महि
३ तोतुह्-यताम् येताम् यन्ताम् यस्व येथाम् यध्वम् यै यावहै यामहै
४ अतोतुह्-यत येताम् यन्त यथाः येथाम् यध्वम् ये यावहि यामहि [ढ्वम् षि ष्वहि ष्महि
५ अतोतुहि-ष्ट षाताम् षत ष्ठाः षाथाम् ड्ढ्वम् ध्वम्
६ तोतुहामा-स सतुः सुः सिथ सथुः स स सिव सिम तोतुहाञ्चके तोतुहाम्बभूव [य वहि महि
७ तोतुहिषी-ष्ट यास्ताम् रन् ष्ठाः यास्थाम् ध्वम् ढ्वम्
८ तोतुहिता " रौ रः से साथे ध्वे हे स्वहे स्महे
९ तोतुहि-ष्यते ष्येते ष्यन्ते ष्यसे ष्येथे ष्यध्वे ष्ये ष्यावहे ष्यामहे [ष्ये ष्यावहि ष्यामहि
१० अतोतुहि-ष्यत ष्येताम् ष्यन्त ष्यथाः ष्येथाम् ष्यध्वम्

५२१ दुहृँ (दुह्) अर्दने।

१ दोदुह्-यते येते यन्ते यसे येथे यध्वे ये यावहे यामहे
२ दोदुह्ये-त याताम् रन् थाः याथाम् ध्वम् य वहि महि
३ दोदुह्-यताम् येताम् यन्ताम् यस्व येथाम् यध्वम् यै यावहै यामहै
४ अदोदुह्-यत येताम् यन्त यथाः येथाम् यध्वम् ये यावहि यामहि (ढ्वम् षि ष्वहि ष्महि
५ अदोदुहि-ष्ट षाताम् षत ष्ठाः षाथाम् ड्ढ्वम् ध्वम्
६ दोदुहाम्बभू-व वतुः वुः विथ वथुः व व विव विम दोदुहाञ्चके दोदुहामास (य वहि महि
७ दोदुहिषी-ष्ट यास्ताम् रन् ष्ठाः यास्थाम् ध्वम् ढ्वम्
८ दोदुहिता- " रौ रः से साथे ध्वे हे स्वहे स्महे
९ दोदुहि-ष्यते ष्येते ष्यन्ते ष्यसे ष्येथे ष्यध्वे ष्ये ष्यावहे ष्यामहे (ष्ये ष्यावहि ष्यामहि
१० अदोदुहि-ष्यत ष्येताम् ष्यन्त ष्यथाः ष्येथाम् ष्यध्वम्

५२२ मह (मह्) पूजायाम्।

१ मामह्-यते येते यन्ते यसे येथे यध्वे ये यावहे यामहे
२ मामह्ये-त याताम् रन् थाः याथाम् ध्वम् य वहि महि
३ मामह्-यताम् येताम् यन्ताम् यस्व येथाम् यध्वम् यै यावहै यामहै
४ अमामह्-यत येताम् यन्त यथाः येथाम् यध्वम् ये यावहि यामहि (ढ्वम् षि ष्वहि ष्महि
५ अमामहि-ष्ट षाताम् षत ष्ठाः षाथाम् ड्ढ्वम् ध्वम्
६ मामहामा-स सतुः सुः सिथ सथुः स स सिव सिम मामहाम्बभूव मामहाञ्चके [य वहि महि
७ मामहिषी-ष्ट यास्ताम् रन् ष्ठाः यास्थाम् ध्वम् ढ्वम्
८ मामहिता- " रौ रः से साथे ध्वे हे स्वहे स्महे
९ मामहि-ष्यते ष्येते ष्यन्ते ष्यसे ष्येथे ष्यध्वे ष्ये ष्यावहे ष्यामहे (ष्ये ष्यावहि ष्यामहि
१० अमामहि-ष्यत ष्येताम् ष्यन्त ष्यथाः ष्येथाम् ष्यध्वम्

CC-0. Public Domain. Vipin Kumar Collection, Deoband

Digitized by Madhuban Trust

५२३ रक्ष (रक्ष्) पालने ।

१ **राररक्ष्**-यते येते यन्ते यसे येथे यध्वे ये यावहे यामहे
२ **रारक्ष्ये**-त याताम् रन् थाः याथाम् ध्वम् य वहि महि
३ **रारक्ष्**-यताम् येताम् यन्ताम् यस्व येथाम् यध्वम् यै यावहै यावहै
४ **अरारक्ष्**-यत येताम् यन्त यथाः येथाम् यध्वम् ये यावहि यामहि (षि ष्वहि ष्महि
५ **अराररक्षि**-ष्ट षाताम् षत ष्ठाः षाथाम् ड्ढ्वम् ध्वम्
६ **रारक्षाश्च**-क्रे क्राते क्रिरे कृषे क्राथे कृढ्वे क्रे कृवहे कृमहे
रारक्षाम्बभूव रारक्षामास (य वहि महि
७ **रारक्षिषी**-ष्ट यास्ताम् रन् ष्ठाः यास्थाम् ध्वम्
८ **रारक्षिता**- " रौ रः से साथे ध्वे हे स्वहे स्महे
९ **रारक्षि**-ष्यते ष्येते ष्यन्ते ष्यसे ष्येथे ष्यध्वे ष्ये ष्यावहे ष्यामहे (ष्ये ष्यावहि ष्यामहि
१० **अरारक्षि**-ष्यत ष्येताम् ष्यन्त ष्यथाः ष्येथाम् ष्यध्वम्

५२५ मुक्ष (मुक्ष्) संघाते ।

१ **मोमुक्ष्**-यते येते यन्ते यसे येथे यध्वे ये यावहे यामहे
२ **मोमुक्ष्ये**-त याताम् रन् थाः याथाम् ध्वम् य वहि महि
३ **मोमुक्ष्**-यताम् येताम् यन्ताम् यस्व येथाम् यध्वम् यै यावहै यामहै
४ **अमोमुक्ष्**-यत येताम् यन्त यथाः येथाम् यध्वम् ये यावहि यामहि (षि ष्वहि ष्महि
५ **अमोमुक्षि**-ष्ट षाताम् षत ष्ठाः षाथाम् ड्ढ्वम् ध्वम्
६ **मोमुक्षाञ्च**-क्रे क्राते क्रिरे कृषे क्राथे कृढ्वे क्रे कृवहे कृमहे
मोमुक्षाम्बभूव मोमुक्षामास (य वहि महि
७ **मोमुक्षिषी**-ष्ट यास्ताम् रन् ष्ठाः यास्थाम् ध्वम्
८ **मोमुक्षिता**- " रौ रः से साथे ध्वे हे स्वहे स्महे
९ **मोमुक्षि**-ष्यते ष्येते ष्यन्ते ष्यसे ष्येथे ष्यध्वे ष्ये ष्यावहे ष्यामहे (ष्ये ष्यावहि ष्यामहि
१० **अमोमुक्षि**-ष्यत ष्येताम् ष्यन्त ष्यथाः ष्येथाम् ष्यध्वम्

५२४ मक्ष (मक्ष्) संघाते ।

१ **मामक्ष्**-यते येते यन्ते यसे येथे यध्वे ये यावहे यामहे
२ **मामक्ष्ये**-त याताम् रन् थाः याथाम् ध्वम् य वहि महि
३ **मामक्ष्**-यताम् येताम् यन्ताम् यस्व येथाम् यध्वम् यै यावहै यामहै
४ **अमामक्ष्**-यत येताम् यन्त यथाः येथाम् यध्वम् ये यावहि यामहि (षि ष्वहि ष्महि
५ **अमामक्षि**-ष्ट षाताम् षत ष्ठाः षाथाम् ड्ढ्वम् ध्वम्
६ **मामक्षामा**-स सतुः सुः सिथ सथुः स स सिव सिम
मामक्षाञ्चक्रे मामक्षाम्बभूव (य वहि महि
७ **मामक्षिषी**-ष्ट यास्ताम् रन् ष्ठाः यास्थाम् ध्वम्
८ **मामक्षिता**- " रौ रः से साथे ध्वे हे स्वहे स्महे
९ **मामक्षि**-ष्यते ष्येते ष्यन्ते ष्यसे ष्येथे ष्यध्वे ष्ये ष्यावहे ष्यामहे (ष्ये ष्यावहि ष्यामहि
१० **अमामक्षि**-ष्यत ष्येताम् ष्यन्त ष्यथाः ष्येथाम् ष्यध्वम्

५२६ तक्षौ (तक्ष्) तनूकरणे ।

१ **तातक्ष्**-यते येते यन्ते यसे येथे यध्वे ये यावहे यामहे
२ **तातक्ष्ये**-त याताम् रन् थाः याथाम् ध्वम् य वहि महि
३ **तातक्ष्**-यताम् येताम् यन्ताम् यस्व येथाम् यध्वम् यै यावहै यामहै
४ **अतातक्ष्**-यत येताम् यन्त यथाः येथाम् यध्वम् ये यावहिय ामहि (षि ष्वहि ष्महि
५ **अतातक्षि**-ष्ट षाताम् षत ष्ठाः षाथाम् ड्ढ्वम् ध्वम्
६ **तातक्षाम्बभू**-व वतुः वुः विथ वथुः व व विव विम
तातक्षाञ्चक्रे तातक्षामास (य वहि महि
७ **तातक्षिषी**-ष्ट यास्ताम् रन् ष्ठाः यास्थाम् ध्वम्
८ **तातक्षिता**- " रौ रः से साथे ध्वे हे स्वहे स्महे
९ **तातक्षि**-ष्यते ष्येसे ष्यन्ते ष्यसे ष्येथे ष्यध्वे ष्ये ष्यावहे ष्यामहे (ष्ये ष्यावहि ष्यामहि
१० **अतातक्षि**-ष्यत ष्येताम ष्यन्त ष्यथाः ष्येथाम् ष्यध्वम्

CC-0. Public Domain. Vipin Kumar Collection, Deoband

Digitized by Madhuban Trust

५२७ त्वक्षौ (त्वक्ष्) तनूकरणे ।

१ तात्वक्ष्-यते येते यन्ते यसे येथे यध्वे ये यावहे यामहे
२तात्वक्ष्ये-त याताम् रन् थाः याथाम् ध्वम् य वहि महि
३तात्वक्ष-यताम् येताम् यन्ताम् यस्व येथाम् यध्वम् यै यावहै यामहै
४ अतात्वक्ष-यत येताम् यन्त यथाः येथाम् यध्वम् ये यावहि यामहि (षि ष्वहि ष्महि
५अतात्वक्षि-ष्ट षाताम् षत ष्ठाः षाथाम् ड्ढ्वम् ध्वम्
६ तात्वक्षामा-स सतुः सुः सिथ सथुः स स सिव सिम तात्वक्षाञ्चक्रे तात्वक्षाम्बभूव (य वहि महि
७ तात्वक्षिषी-ष्ट यास्ताम् रन् ष्ठाः यास्थाम् ध्वम्
८ तात्वक्षिता- " रौ रः से साथे ध्वे हे स्वहे स्महे
९ तात्वक्षि-ष्यते ष्येते ष्यन्ते ष्यसे ष्येथे ष्यध्वे ष्ये ष्यावहे ष्यामहे (ष्ये ष्यावहि ष्यामहि
१०अतात्वक्षि-ष्यत ष्येताम् ष्यन्त ष्यथाः ष्येथाम् ष्यध्वम्

५२८ णिक्ष (निक्ष्) चुम्बने ।

१ नेनिक्ष्-यते येते यन्ते यसे येथे यध्वे ये यावहे यामहे
२ नेनिक्ष्ये-त याताम् रन् थाः याथाम् ध्वम् य वहि महि
३ नेनिक्ष-यताम् येताम् यन्ताम् यस्व येथाम् यध्वम् यै यावहै यामहै
४ अनेनिक्ष-यत येताम् यन्त यथाः येथाम् यध्वम् ये यावहि यामहि (षि ष्वहि ष्महि
५ अनेनिक्षि-ष्ट षाताम् षत ठाः षाथाम् ड्ढवम् ध्वम
६ नेनिक्षाम्बभू-व वतुः वुः विथ वथुः व व विव विम नेनिक्षाञ्चक्रे नेनिक्षामास (य वहि महि
७ नेनिक्षिषी-ष्ट यास्ताम् रन् ष्ठाः यास्थाम ध्वम्
८ नेनिक्षिता- " रौ रः से साथे ध्वे हे स्वहे स्महे
९ नेनिक्षि-ष्यते ष्येते ष्यन्ते ष्यसे ष्येथे ष्यध्वे ष्ये ष्यावहे ष्यामहे (ष्ये ष्यावहि ष्यामहि
१०अनेनिक्षि-ष्यत ष्येताम् ष्यन्त ष्यथाः ष्येथाम् ष्यध्वम्

५२९ तृक्ष (तृक्ष्) गतौ ।

१ तरीतृक्ष्-यते येते यन्ते यसे येथे यध्वे ये यावहे यामहे
२ तरीतृक्ष्ये-त याताम् रन् थाः याथाम् ध्वम् य वहि महि
३ तरीतृक्ष-यताम् येताम् यन्ताम् यस्व येथाम् यध्वम् यै यावहै यामहै
४ अतरीतृक्ष-यत येताम् यन्त यथाः येथाम् यध्वम् ये यावहि यामहि [षि ष्वहि ष्महि
५ अतरीतृक्षि-ष्ट षाताम् षत ष्ठाः षाथाम् ड्ढ्वम् ध्वम्
६ तरीतृक्षामा-स सतुः सुः सिथ सथुः स स सिव सिम तरीतृक्षाञ्चक्रे तरीतृक्षाम्बभूव [य वहि महि
७ तरीतृक्षिषी-ष्ट यास्ताम् रन् ष्ठाः यास्थाम् ध्वम्
८ तरीतृक्षिता " रौ रः से साथे ध्वे हे स्वहे स्महे
९ तरीतृक्षि-ष्यते ष्येते ष्यन्ते ष्यसे ष्येथे ष्यध्वे ष्ये ष्यावहे ष्यामहे [ष्ये ष्यावहि ष्यामहि
१०अतरीतृक्षि-ष्यत ष्येताम् ष्यन्त ष्यथाः ष्येथाम् ष्यध्वम्

५३० स्तृक्ष (स्तृक्ष्) गतौ ।

१ तरीस्तृक्ष-यते येते यन्ते यसे येथे यध्वे ये यावहे यामहे
२ तरीस्तृक्ष्ये-त याताम् रन् थाः याथाम् यध्वम् य वहि महि
३ तरीस्तृक्ष-यताम् येताम् यन्ताम् यस्व येथाम् यध्वम् यै यावहै यामहै
४ अतरीस्तृक्ष-यत येताम् यन्त यथाः येथाम् यध्वम् ये यावहि यामहि (षि ष्वहि ष्महि
५अतरीस्तृक्षि-ष्ट षाताम् षत ष्ठाः षास्थाम् ड्ढ्वम् ध्वम्
६तरीस्तृक्षाञ्च-क्रे क्राते क्रिरे कृषे क्राथे कृढ्वे क्रे कृवहे कृमहे तरीस्तृक्षाम्बभूव तरीस्तृक्षामास (य वहि महि
७ तरीस्तृक्षिषी-ष्ट यास्ताम् रन् ष्ठाः यास्थाम् ध्वम्
८ तरीस्तृक्षिता- " रौ रः से साथे ध्वे हे स्वहे स्महे
९ तरीस्तृक्षि-ष्यते ष्येते ष्यन्ते ष्यसे ष्येथे ष्यध्वे ष्ये ष्यावहे ष्यामहे (ष्ये ष्यावहि ष्यामहि
१०अतरीस्तृक्षि-ष्यत ष्येताम् ष्यन्त ष्यथाः ष्येथाम् ष्यध्वम्

CC-0. Public Domain. Vipin Kumar Collection, Deoband

Digitized by Madhuban Trust

५३१ णक्ष (नक्ष्) गतौ ।

१ नानक्ष्-यते येते यन्ते यसे येथे यध्वे ये यावहे यामहे
२ नानक्ष्ये-त याताम् रन् थाः याथाम् ध्वम् य वहि महि
३ नानक्ष्-यताम् येताम् यन्ताम् यस्व येथाम् यध्वम् यै यावहै यावहै
४ अनानक्ष्-यत येताम् यन्त यथाः येथाम् यध्वम् ये यावहि यामहि (षि ष्वहि ष्महि
५ अनानक्षि-ष्ट षाताम् षत ष्ठाः षाथाम् ड्ढ्वम् ध्वम्
६ नानक्षाञ्च-के क्राते क्रिरे कृषे काथे कृढ्वे के कृवहे कृमहे नानक्षाम्बभूव नानक्षामास (य वहि महि
७ नानक्षिषी-ष्ट यास्ताम् रन् ष्ठाः यास्थाम् ध्वम्
८ नानक्षिता- " रौ रः से साथे ध्वे हे स्वहे स्महे
९ नानक्षि-ष्यते ष्येते ष्यन्ते ष्यसे ष्येथे ष्यध्वे ष्ये ष्यावहे ष्यामहे (ष्ये ष्यावहि ष्यामहि
१० अनानक्षि-ष्यत ष्येताम् ष्यन्त ष्यथाः ष्येथाम् ष्यध्वम्

५३२ वक्ष (वक्ष्) रोषे ।

१ वावक्ष्-यते येते यन्ते यसे येथे यध्वे ये यावहे यामहे
२ वावक्ष्ये-त याताम् रन् थाः याथाम् ध्वम् य वहि महि
३ वावक्ष्-यताम् येताम् यन्ताम् यस्व येथाम् यध्वम् यै यावहै यामहै
४ अवावक्ष्-यत येताम् यन्त यथाः येथाम् यध्वम् ये यावहि यामहि (षि ष्वहि ष्महि
५ अवावक्षि-ष्ट षाताम् षत ष्ठाः षाथाम् ड्ढ्वम् ध्वम्
६ वावक्षामा-स सतुः सुः सिथ सथुः स स सिव सिम वावक्षाञ्चक्रे वावक्षाम्बभूव (य वहि महि
७ वावक्षिषी-ष्ट यास्ताम् रन् ष्ठाः यास्थाम् ध्वम्
८ वावक्षिता- " रौ रः से साथे ध्वे हे स्वहे स्महे
९ वावक्षि-ष्यते ष्येते ष्यन्ते ष्यसे ष्येथे ष्यध्वे ष्ये ष्यावहे ष्यामहे (ष्ये ष्यावहि ष्यामहि
१० अवावक्षि-ष्यत ष्येताम् ष्यन्त ष्यथाः ष्येथाम् ष्यध्वम्

५३३ त्वक्ष (त्वक्ष्) त्वचने । त्वक्षौ ५२७ वद्रूपाणि

५३४ स्वर्क्ष (स्वर्क्ष्) अनादरे ।

१ सोस्वर्क्ष्-यते येते यन्ते यसे येथे यध्वे ये यावहे यामहे
२ सोस्वर्क्ष्ये-त याताम् रन् थाः याथाम् ध्वम् य वहि महि
३ सोस्वर्क्ष्-यताम् येताम् यन्ताम् यस्व येथाम् यध्वम् यै यावहै यामहै
४ असोस्वर्क्ष्-यत येताम् यन्त यथाः येथाम् यध्वम् ये यावहि यामहि (षि ष्वहि ष्महि
५ असोस्वर्क्षि-ष्ट षाताम् षत ष्ठाः षाथाम् ड्ढ्वम् ध्वम्
६ सोस्वर्क्षाञ्च-के क्राते क्रिरे कृषे काथे कृढ्वे के कृवहे कृमहे सोस्वर्क्षाम्बभूव सोस्वर्क्षामास (य वहि महि
७ सोस्वर्क्षिषी-ष्ट यास्ताम् रन् ष्ठाः यास्थाम ध्वम्
८ सोस्वर्क्षिता- " रौ रः से साथे ध्वे हे स्वहे स्महे
९ सोस्वर्क्षि-ष्यते ष्येते ष्यन्ते ष्यसे ष्येथे ष्यध्वे ष्ये ष्यावहे ष्यामहे (ष्ये ष्यावहि ष्यामहि
१० असोस्वर्क्षि-ष्यत ष्येताम् ष्यन्त ष्यथा. ष्येथाम् ष्यध्वम्

५३५ काक्षु (काङ्क्ष्) काङ्क्षायाम् ।

१ चाकाङ्क्ष्-यते येते यन्ते यसे येथे यध्वे ये यावहे यामहे
२ चाकाङ्क्ष्ये-त याताम् रन् थाः याथाम् ध्वम् य वहि महि
३ चाकाङ्क्ष्-यताम् येताम् यन्ताम् यस्व येथाम् यध्वम् यै यावहै यामहै
४ अचाकाङ्क्ष्-यत येताम् यन्त यथाः येथाम् यध्वम् ये यावहिय मिहि (षि ष्वहि ष्महि
५ अचाकाङ्क्षि-ष्ट षाताम् षत ष्ठाः षाथाम् ड्ढ्वम् ध्वम्
६ चाकाङ्क्षाम्बभू-व वतुः वुः विथ वथुः व व विव विम चाकाङ्क्षाञ्चक्रे चाकाङ्क्षामास (य वहि महि
७ चाकाङ्क्षिषी-ष्ट यास्ताम् रन् ष्ठाः यास्थाम् ध्वम्
८ चाकाङ्क्षिता- " रौ रः से साथे ध्वे हे स्वहे स्महे
९ चाकाङ्क्षि-ष्यते ष्येसे ष्यन्ते ष्यसे ष्येथे ष्यध्वे ष्ये ष्यावहे ष्यामहे (ष्ये ष्यावहि ष्यामहि
१० अचाकाङ्क्षि-ष्यत ष्येताम् ष्यन्त ष्यथाः ष्येथाम् ष्यध्वम्

CC-0. Public Domain. Vipin Kumar Collection, Deoband

Digitized by Madhuban Trust

५३६ वाक्षु (वाङ्क्ष्) काङ्क्षायाम् ।

१वावाङ्क्ष्-यते येते यन्ते यसे येथे यध्वे ये यावहे यामहे
२वावाङ्क्ष्ये-त याताम् रन् थाः याथाम् ध्वम् य वहि महि
३ वावाङ्क्ष्-यताम् येताम् यन्ताम् यस्व येथाम् यध्वम् यै यावहै यामहै
४ अवावाङ्क्ष्-यत येताम् यन्त यथाः येथाम् यध्वम् ये यावहि यामहि (षि ष्वहि ष्महि
५ अवावाङ्क्षि-ष्ट षाताम् षत ष्ठाः षाथाम् ड्ढ्वम् ध्वम्
६ वावाङ्क्षाम्बभू-व वतुः वुः विथ वथुः व व विव विम वावाङ्क्षाञ्चक्रे वावाङ्क्षामास (य वहि महि
७ वावाङ्क्षिषी-ष्ट यास्ताम् रन् ष्ठाः यास्थाम् ध्वम्
८वावाङ्क्षिता- " रौ रः से साथे ध्वे हे स्वहे स्महे
९वावाङ्क्षि-ष्यते ष्येते ष्यन्ते ष्यसे ष्येथे ष्यध्वे ष्ये ष्यावहे ष्यामहे (ष्ये ष्यावहि ष्यामहि
१०अवावाङ्क्षि ष्यतष्येताम् ष्यन्त ष्यथाः ष्येथाम्ष्यध्वम्

५३७ माक्षु (माङ्क्ष्) काङ्क्षायाम् ।

१ मामाङ्क्ष्-यते येते यन्ते यसे येथे यध्वे ये यावहे यामहे
२मामाङ्क्ष्ये-त याताम् रन् थाः याथाम् ध्वम् य वहि महि
३ मामाङ्क्ष्-यताम् येताम् यन्ताम् यस्व येथाम् यध्वम् यै यावहै यामहै
४ अमामाङ्क्ष्-यत येताम् यन्त यथाः येथाम् यध्वम् ये यावहि यामहि (षि ष्वहि ष्महि
५ अमामाङ्क्षि-ष्ट षाताम् षत ष्ठाः षाथाम् ड्ढ्वम् ध्वम्
६मामाङ्क्षाञ्च क्रे क्राते क्रिरे कृषे क्राथे कृढ्वे क्रे कृवहे कृमहे मामाङ्क्षाम्बभूव मामाङ्क्षामास (य वहि महि
७ मामाङ्क्षिषी-ष्ट यास्ताम् रन् ष्ठाः यास्थाम् ध्वम्
८ मामाङ्क्षिता- " रौ रः से साथें ध्वे हे स्वहे स्महे
९ मामाङ्क्षि-ष्यते ष्येते ष्यन्ते ष्यसे ष्येथे ष्यध्वे ष्ये ष्यावहे ष्यामहे (ष्ये ष्यावहि ष्यामहि
१० अमामाङ्क्षि-ष्यत ष्येताम् ष्यन्त ष्यथाः ष्येथाम्ष्यध्वम्

५३८ द्राक्षु (द्राङ्क्ष्) घोरवासिते च ।

१ दाद्राङ्क्ष्-यते येते यन्ते यसे येथे यध्वे ये यावहे यामहे
२दाद्राङ्क्ष्ये-त याताम् रन् थाः याथाम् ध्वम् य वहि महि
३ दाद्राङ्क्ष्-यताम् येताम् यन्ताम् यस्व येथाम् यध्वम् यै यावहै यामहै
४ अदाद्राङ्क्ष्--यत येताम् यन्त यथाः येथाम् यध्वम् ये यावहि यामहि (षि ष्वहि ष्महि
५ अदाद्राङ्क्षि-ष्ट षाताम् षत ष्ठाः षाथाम् ड्ढ्वम् ध्वम्
६ दाद्राङ्क्षाम्बभू-व वतुः वुः विथ वथुः व व विव विम दाद्राङ्क्षाञ्चक्रे दाद्राङ्क्षामास (य वहि महि
७दाद्राङ्क्षिषी-ष्ट यास्ताम् रन् ष्ठाः यास्थाम् ध्वम्
८ दाद्राङ्क्षिता- " रौ रः से साथे ध्वे हे स्वहे स्महे
९ दाद्राङ्क्षि-ष्यते ष्येते ष्यन्ते ष्यसे ष्येथे ष्यध्वे ष्ये ष्यावहे ष्यामहे (ष्ये ष्यावहि ष्यामहि
१०अदाद्राङ्क्षि-ष्यत ष्येताम्ष्यन्त ष्यथाः ष्येथाम्ष्यध्वम्

५३९ ध्राक्षु (ध्राङ्क्ष्) घोरवासिते च ।

१दाध्राङ्क्ष्-यते येते यन्ते यसे येथे यध्वे ये यावहे यामहे
२दाध्राङ्क्ष्ये-त याताम् रन् थाः याथाम् ध्वम् य वहि महि
३ दाध्राङ्क्ष्-यताम् येताम् यन्ताम् यस्व येथाम् यध्वम् यै यावहै यामहै
४ अदाध्राङ्क्ष्-यत येताम् यन्त यथाः येथाम् यध्वम् ये यावहि यामहि (षि ष्वहि ष्महि
५ अदाध्राङ्क्षि-ष्ट षाताम् षत ष्ठाः षाथाम् ड्ढ्वम् ध्वम्
६दाध्राङ्क्षाञ्च-क्रे क्राते क्रिरे कृषे क्राथे कृढ्वे क्रे कृवहे कृमहे दाध्राङ्क्षाम्बभूव दाध्राङ्क्षामास (य वहि महि
७ दाध्राङ्क्षिषी-ष्ट यास्ताम् रन् ष्ठाः यास्थाम् ध्वम्
८ दाध्राङ्क्षिता- " रौ रः से साथे ध्वे हे स्वहे स्महे
९ दाध्राङ्क्षि-ष्यते ष्येते ष्यन्ते ष्यसे ष्येथे ष्यध्वे ष्ये ष्यावहे ष्यामहे (ष्ये ष्यावहि ष्यामहि
१० अदाध्राङ्क्षि ष्यत ष्येताम् ष्यन्तष्यथाः ष्येथाम् ष्यध्वम्

CC-0. Public Domain. Vipin Kumar Collection, Deoband

Digitized by Madhuban Trust

५४० ध्वाक्षु (ध्वाङ्क्ष्) घोरवासिते च ।

१ दाध्वाङ्क्ष-यते येते यन्ते यसे येथे यध्वे ये यावहे यामहे
२ दाध्वाङ्क्ष्ये-त याताम् रन् थाः याथाम् ध्वम् य वहि महि
३ दाध्वाङ्क्ष-यताम् येताम् यन्ताम् यस्व येथाम् यध्वम् यै यावहै यामहै
४ अदाध्वाङ्क्ष-यत येताम् यन्त यथाः येथाम् यध्वम् ये यावहि यामहि (षि ष्वहि ष्महि
५ अदाध्वाङ्क्षि-ष्ट षाताम् षत ष्ठाः षाथाम् ड्ढ्वम् ध्वम्
६ दाध्वाङ्क्षाम्बभू-व वतुः वुः विथ वथुः व व विव विम दाध्वाङ्क्षाञ्चक्रे दाध्वाङ्क्षामास (य वहि महि
७ दाध्वाङ्क्षिषी-ष्ट यास्ताम् रन् ष्ठाः यास्थाम् ध्वम्
८ दाध्वाङ्क्षिता- " रौ रः से साथे ध्वे हे स्वहे स्महे
९ दाध्वाङ्क्षि-ष्यते ष्येते ष्यन्ते ष्यसे ष्येथे ष्यध्वे ष्ये ष्यावहे ष्यामहे (ष्ये ष्यावहि ष्यामहि
१० अदाध्वाङ्क्षि-ष्यत ष्येताम् ष्यन्त ष्यथाः ष्येथाम् ष्यध्वम्

५४१ गांङ् (गा) गतौ । गैं ३६ वद्रूपाणि

५४२ ष्मिङ् (स्मि) ईषद्धसने ।

१ सेष्मी-यते येते यन्ते यसे येथे यध्वे ये यावहे यामहे
२ सेष्मीये-त याताम् रन् थाः याथाम् ध्वम् य वहि महि
३ सेष्मी-यताम् येताम् यन्ताम् यस्व येथाम् यध्वम् यै यावहै यामहै
४ असेष्मी-यत येताम् यन्त यथाः येथाम् यध्वम् ये यावहि यामहि (ढ्वम् षि ष्वहि ष्महि
५ असेष्मीयि-ष्ट षाताम् षत ष्ठाः षाथाम् ड्ढ्वम् ध्वम्
६ सेष्मीयामा-स सतुः सुः सिथ सथुः स स सिव सिम सेष्मीयाम्बभूव सेष्मीयाञ्चक्रे [य वहि महि
७ सेष्मीयिषी-ष्ट यास्ताम् रन् ष्ठाः यास्थाम् ध्वम् ढ्वम्
८ सेष्मीयिता- " रौ रः से साथे ध्वे हे स्वहे स्महे
९ सेष्मीयि-ष्यते ष्येते ष्यन्ते ष्यसे ष्येथे ष्यध्वे ष्ये ष्यावहे ष्यामहे (ष्ये ष्यावहि ष्यामहि
१० असेष्मीयि-ष्यत ष्येताम् ष्यन्त ष्यथाः ष्येथाम् ष्यध्वम्

५४३ डीङ् (डी) विहायसां गतौ ।

१ डेडी-यते येते यन्ते यसे येथे यध्वे ये यावहे यामहे
२ डेडीये-त याताम् रन् थाः याथाम् ध्वम् य वहि महि
३ डेडी-यताम् येताम् यन्ताम् यस्व येथाम् यध्वम् यै यावहै यामहै
४ अडेडी-यत येताम् यन्त यथाः येथाम् यध्वम् ये यावहि यामहि (ढ्वम् षि ष्वहि ष्महि
५ अडेडीयि-ष्ट षाताम् षत ष्ठाः षाथाम् ड्ढ्वम् ध्वम्
६ डेडीयाम्बभू-व वतुः वुः विथ वथुः व व विव विम डेडीयाञ्चक्रे डेडीयामास (य वहि महि
७ डेडीयिषी-ष्ट यास्ताम् रन् ष्ठाः यास्थाम् ध्वम् ढ्वम्
८ डेडीयिता- " रौ रः से साथे ध्वे हे स्वहे स्महे
९ डेडीयि-ष्यते ष्येते ष्यन्ते ष्यसे ष्येथे ष्यध्वे ष्ये ष्यावहे ष्यामहे (ष्ये ष्यावहि ष्यामहि
१० अडेडीयि-ष्यत ष्येताम् ष्यन्त ष्यथाः ष्येथाम् ष्यध्वम्

५४४ कुंङ् (कु) शब्दे ।

१ चोकू-यते येते यन्ते यसे येथे यध्वे ये यावहे यामहे
२ चोकूये-त याताम् रन् थाः याथाम् ध्वम् य वहि महि
३ चोकू-यताम् येताम् यन्ताम् यस्व येथाम् यध्वम् यै यावहै यामहै
४ अचोकू-यत येताम् यन्त यथाः येथाम् यध्वम् ये यावहि यामहि (ढ्वम् षि ष्वहि ष्महि
५ अचोकूयि-ष्ट षाताम् षत ष्ठाः याथाम् ड्ढ्वम् ध्वम्
६ चोकूयाञ्च-क्रे क्राते क्रिरे कृषे क्राथे कृढ्वे क्रे कृवहे कृमहे चोकूयाम्बभूव चोकूयामास (य वहि महि
७ चोकूयिषी-ष्ट यास्ताम् रन् ष्ठाः यास्थाम् ध्वम् ढ्वम्
८ चोकूयिता- " रौ रः से साथे ध्वे हे स्वहे स्महे
९ चोकूयि-ष्यते ष्येते ष्यन्ते ष्यसे ष्येथे ष्यध्वे ष्ये ष्यावहे ष्यामहे (ष्ये ष्यावहि ष्यामहि
१० अचोकूयि-ष्यत ष्येताम् ष्यन्त ष्यथाः ष्येथाम् ष्यध्वम्

अत्र चोकू-स्थाने कोकू-इति ज्ञेयम् ।

CC-0. Public Domain. Vipin Kumar Collection, Deoband

Digitized by Madhuban Trust

९४९ गुंङ् (गु) शब्दे ।

१ जोगू-यते येते यन्ते यसे येथे यध्वे ये यावहे यामहे
२ जोगूये-त याताम् रन् थाः याथाम् ध्वम् य वहि महि
३ जोगू-यताम् येताम् यन्ताम् यस्व येथाम् यध्वम् यै यावहै यामहै
४ अजोगू-यत येताम् यन्त यथाः येथाम् यध्वम ये यावहि यामहि (ढ्वम् षि ष्वहि ष्महि
५ अजोगूयि-ष्ट षाताम् षत ष्ठाः षाथाम् ड्ढ्वम् ध्वम्
६ जोगूयाम्बभू-व वतुः वुः विथ वथुः व व विव विम जोगूयाञ्चक्रे जोगूयामास (य वहि महि
७ जोगूयिषी-ष्ट यास्ताम् रन् ष्ठाः यास्थाम् ध्वम् ढ्वम्
८ जोगूयिता- " रौ रः से साथे ध्वे हे स्वहे स्महे
९ जोगूयि-ष्यते ष्येते ष्यन्ते ष्यसे ष्येथे ष्यध्वे ष्ये ष्यावहे ष्यामहे (ष्ये ष्यावहि ष्यामहि
१० अजोगूयि-ष्यत ष्येताम् ष्यन्त ष्यथाः ष्येथाम् ष्यध्वम्

९४६ घुंङ् (घु) शब्दे ।

१ जोघू-यते येते यन्ते यसे येथे यध्वे ये यावहे यामहे
२ जोघूये-त याताम् रन् थाः याथाम् ध्वम् य वहि महि
३ जोघू-यताम् येताम् यन्ताम् यस्व येथाम् यध्वम् यै यावहै यामहै
४ अजोघू-यत येताम् यन्त यथाः येथाम् यध्वम् ये यावहि यामहि (ढ्वम् षि ष्वहि ष्महि
५ अजोघूयि-ष्ट षाताम् षत ष्ठाः षाथाम् ड्ढ्वम् ध्वम्
६ जोघूयाञ्च-क्रे क्राते क्रिरे कृषे क्राथे कृढ्वे क्रे कृवहे कृमहे जोघूयाम्बभूव जोघूयामास (य वहि महि
७ जोघूयिषी-ष्ट यास्ताम् रन् ष्ठाः यास्थाम् ध्वम् ढ्वम्
८ जोघूयिता- " रौ रः से साथे ध्वे हे स्वहे स्महे
९ जोघूयि-ष्यते ष्येते ष्यन्ते ष्यसे ष्येथे ष्यध्वे ष्ये ष्यावहे ष्यामहे (ष्ये ष्यावहि ष्यामहि
१० अजोघूयि-ष्यत ष्येताम् ष्यन्त ष्यथाः ष्येथाम् ष्यध्वम्

९४७ ङुंङ् (ङु) शब्दे ।

१ ओङ्-यते येते यन्ते यसे येथे यध्वे ये यावहे यामहे
२ ओङ्ये-त याताम् रन् थाः याथाम् ध्वम् य वहि महि
३ ओङ्-यताम् येताम् यन्ताम् यस्व येथाम् यध्वम् यै यावहै यामहै
४ अओङू-यत येताम् यन्त यथाः येथाम् यध्वम् ये यावहि यामहि (ढ्वम् षि ष्वहि ष्महि
५ अओङूयि-ष्ट षाताम् षत ष्ठाः षाथाम् ड्ढ्वम् ध्वम
६ ओङूयाम्बभू-व वतु वुः विथ वथुः व व विव विम ओङूयाञ्चक्रे ओङूयामास (य वहि महि
७ ओङूयिषी-ष्ट यास्ताम् रन् ष्ठाः यास्थाम् ध्वम् ढ्वम्
८ ओङूयिता- " रौ रः से साथे ध्वे हे स्वहे स्महे
९ ओङूयि-ष्यते ष्येते ष्यन्ते ष्यसे ष्येथे ष्यध्वे ष्ये ष्यावहे ष्यामहे (ष्ये ष्यावहि ष्यामहि
१० अओङूयि-ष्यत ष्येताम् ष्यन्त ष्यथाः ष्येथाम् ष्यध्वम्

९४८ च्युंङ् (च्यु) गतौ ।

१ चोच्यू-यते येते यन्ते यसे येथे यध्वे ये यावहे यामहे
२ चोच्यूये-त याताम् रन् थाः याथाम् ध्वम् य वहि महि
३ चोच्यू-यताम् येताम् यन्ताम् यस्व येथाम् यध्वम् यै यावहै यामहै
४ अचोच्यू-यत येताम् यन्त यथाः येथाम् यध्वम् ये यावहि यामहि (ढ्वम् षि ष्वहि ष्महि
५ अचोच्यूयि-ष्ट षाताम् षत ष्ठाः षाथाम् ड्ढ्वम् ध्वम्
६ चोच्यूयाञ्च-क्रे क्राते क्रिरे कृषे क्राथे कृढ्वे क्रे कृवहे कृमहे चोच्यूयाम्बभूव चोच्यूयामास (य वहि महि
७ चोच्यूयिषी-ष्ट यास्ताम् रन् ष्ठाः यास्थाम् ध्वम् ढ्वम्
८ चोच्यूयिता- " रौ रः से साथे ध्वे हे स्वहे स्महे
९ चोच्यूयि-ष्यते ष्येते ष्यन्ते ष्यसे ष्येथे ष्यध्वे ष्ये ष्यावहे ष्यामहे (ष्ये ष्यावहि ष्यामहि
१० अचोच्यूयि-ष्यत ष्येताम् ष्यन्त ष्यथाः ष्येथाम् ष्यध्वम्

CC-0. Public Domain. Vipin Kumar Collection, Deoband

Digitized by Madhuban Trust

५४९ ज्युंङ् (ज्यु) गतौ ।

१ जोज्यू-यते येते यन्ते यसे येथे यध्वे ये यावहे यामहे
२जोज्यूये-त याताम् रन् थाः याथाम् ध्वम् य वहि महि
३जोज्यू-यताम् येताम् यन्ताम् यस्व येथाम् यध्वम् यै यावहै यामहै
४ अजोज्यू-यत येताम् यन्त यथाः येथाम् यध्वम् ये यावहि यामहि (ढ्वम् षि ष्वहि ष्महि
५अजोज्यूयि-ष्ट षाताम् षत ष्ठाः षाथाम् ड्ढ्वम् ध्वम्
६ जोज्यूयामा-स सतुः सुः सिथ सथुः स स सिव सिम जोज्यूयाञ्चक्रे जोज्यूयाम्बभूव (य वहि महि
७ जोज्यूयिषी-ष्ट यास्ताम् रन् ष्ठाः यास्थाम् ध्वम् ढ्वम्
८ जोज्यूयिता- " रौ रः से साथे ध्वे हे स्वहे स्महे
९ जोज्यूयि-ष्यते ष्येते ष्यन्ते ष्यसे ष्येथे ष्यध्वे ष्ये ष्यावहे ष्यामहे (ष्ये ष्यावहि ष्यामहि
१०अजोज्यूयि-ष्यत ष्येताम् ष्यन्त ष्यथाः ष्येथाम् ष्यध्वम्

५५० जुंङ् (जु) गतौ ।

१ जोजू-यते येते यन्ते यसे येथे यध्वे ये यावहे यामहे
२ जोजूये-त याताम् रन् थाः याथाम् ध्वम् य षहि महि
३ जोजू-यताम् येताम यन्ताम् यस्व येथाम् यध्वम् यै यावहै यामहै
४ अजोजू-यत येताम् यन्त यथाः येथाम यध्वम् ये यावहि यामहि (ढ्वम् षि ष्वहि ष्महि
५ अजोजूयि-ष्ट षाताम् षत ठाः षाथाम ड्ढ्वम ध्वम
६ जोजूयाम्बभू-व वतुः वुः विथ वथुः व व विव विम जोजूयाञ्चक्रे जोजूयामास (य वहि महि
७ जोजूयिषी-ष्ट यास्ताम् रन् ष्ठा. यास्थाम ध्वम् ढ्वम्
८ जोजूयिता- " रौ रः से साथे ध्वे हे स्वहे स्महे
९ जोजूयि-ष्यते ष्येते ष्यन्ते ष्यसे ष्येथे ष्यध्वे ष्ये ष्यावहे ष्यामहे (ष्ये ष्यावहि ष्यामहि
१०अजोजूयि-ष्यत ष्येताम् ष्यन्त ष्यथाः ष्येथाम ष्यध्वम्

५५१ प्रुंङ् (प्रु) गतौ ।

१ पोप्रू-यते येते यन्ते यसे येथे यध्वे ये यावहे यामहे
२पोप्रूये-त याताम् रन् थाः याथाम् ध्वम् य वहि महि
३ पोप्रू-यताम् येताम् यन्ताम् यस्व येथाम् यध्वम् यै यावहै यामहै
४ अपोप्रू-यत येताम् यन्त यथाः येथाम् यध्वम् ये यावहि यामहि (ढ्वम् षि ष्वहि ष्महि
५ अपोप्रूयि-ष्ट षाताम षत ष्ठाः षाथाम ड्ढ्वम् ध्वम्
६ पोप्रूयाम्बभू-व वतुः वुः विथ वथुः व व विव विम पोप्रूयाञ्चक्रे पोप्रूयामास (य वहि महि
७पोप्रूयिषी-ष्ट यास्ताम् रन् ष्ठाः यास्थाम् ध्वम् ढ्वम्
८ पोप्रूयिता- " रौ रः से साथे ध्वे हे स्वहे स्महे
९ पोप्रूयि-ष्यते ष्येते ष्यन्ते ष्यसे ष्येथे ष्यध्वे ष्ये ष्यावहे ष्यामहे (ष्ये ष्यावहि ष्यामहि
१०अपोप्रूयि-ष्यत ष्येताम् ष्यन्त ष्यथाः ष्येथाम् ष्यध्वम्

५५२ प्लुंङ् (प्लु) गतौ ।

१ पोप्लू-यते येते यन्ते यसे येथे यध्वे ये यावहे यामहे
२ पोप्लूये-त याताम् रन् थाः याथाम् ध्वम् य वहि महि
३ पोप्लू-यताम् येताम् यन्ताम् यस्व येथाम् यध्वम् यै यावहै यामहै
४ अपोप्लू-यत येताम् यन्त यथाः येथाम् यध्वम् ये यावहि यामहि (ढ्वम् षि ष्वहि ष्महि
५ अपोप्लूयि-ष्ट षाताम् षत ष्ठाः याथाम् ड्ढ्वम् ध्वम्
६पोप्लूयाञ्च-क्रे क्राते क्रिरे कृषे क्राथे कृढ्वे क्रे कृवहे कृमहे पोप्लूयाम्बभूव पोप्लूयामास (य वहि महि
७ पोप्लूयिषी-ष्ट यास्ताम् रन् ष्ठाः यास्थाम् ध्वम् ढ्वम्
८ पोप्लूयिता- " रौ रः से साथे ध्वे हे स्वहे स्महे
९ पोप्लूयि-ष्यते ष्येते ष्यन्ते ष्यसे ष्येथे ष्यध्वे ष्ये ष्यावहे ष्यामहे (ष्ये ष्यावहि ष्यामहि
१० अपोप्लूयि-ष्यत ष्येताम् ष्यन्त ष्यथा. ष्येथाम् ष्यध्वम्

CC-0. Public Domain. Vipin Kumar Collection, Deoband

Digitized by Madhuban Trust

५५३ रुङ् (रु) रोषणे च ।

१ रोरू–यते येते यन्ते यसे येथे यध्वे ये यावहे यामहे
२रोरूये–त याताम् रन् थाः याथाम् ध्वम् य वहि महि
३रोरू–यताम् येताम् यन्ताम् यस्व येथाम् यध्वम् यै यावहै यामहै
४ अरोरू–यत येताम् यन्त यथाः येथाम् यध्वम् ये यावहि यामहि (ढ्वम् षि ष्वहि ष्महि
५अरोरूयि–ष्ट षाताम् षत ष्ठाः षाथाम् ड्ढ्वम् ध्वम्
६ रोरूयामा–स सतुः सुः सिथ सथुः स स सिव सिम
रोरूयाञ्चक्रे रोरूयाम्बभूव (य वहि महि
७ रोरूयिषी–ष्ट यास्ताम् रन् ष्ठाः यास्थाम् ध्वम् ढ्वम्
८ रोरूयिता– " रौ रः से साथे ध्वे हे स्वहे स्महे
९ रोरूयि–ष्यते ष्येते ष्यन्ते ष्यसे ष्येथे ष्यध्वे ष्ये ष्यावहे ष्यामहे (ष्ये ष्यावहि ष्यामहि
१०अरोरूयि–ष्यत ष्येताम् ष्यन्त ष्यथाः ष्येथाम् ष्यध्वम्

५५४ पूङ् (पू) पवने ।

१ पोपू यते येते यन्ते यसे येथे यध्वे ये यावहे यामहे
२ पोपूये–त याताम् रन् थाः याथाम् ध्वम् य वहि महि
३ पोपू–यताम् येताम् यन्ताम् यस्व येथाम् यध्वम् यै यावहै यामहै
४ अपोपू–यत येताम् यन्त यथाः येथाम् यध्वम् ये यावहि यामहि (ढ्वम् षि ष्वहि ष्महि
५ अपोपूयि–ष्ट षाताम् षत ठाः षाथाम् ड्ढवम् ध्वम
६ पोपूयाम्बभू–व वतुः वुः विथ वथुः व व विव विम
पोपूयाञ्चक्रे पोपूयामास (य वहि महि
७ पोपूयिषी–ष्ट यास्ताम् रन् ष्ठाः यास्थाम ध्वम् ढ्वम्
८ पोपूयिता– " रौ रः से साथे ध्वे हे स्वहे स्महे
९ पोपूयि–ष्यते ष्येते ष्यन्ते ष्यसे ष्येथे ष्यध्वे ष्ये ष्यावहे ष्यामहे (ष्ये ष्यावहि ष्यामहि
१०अपोपूयि ष्यत ष्येताम् ष्यन्त ष्यथाः ष्येथाम् ष्यध्वम्

५५५ मूङ् (मू) बन्धने ।

१ मोमू–यते येते यन्ते यसे येथे यध्वे ये यावहे यामहे
२ मोमूये त याताम् रन् थाः याथाम् ध्वम् य वहि महि
३ मोमू–यताम् येताम् यन्ताम् यस्व येथाम् यध्वम् यै यावहै यामहै
४ अमोमू–यत येताम् यन्त यथाः येथाम् यध्वम् ये यावहि यामहि [ढ्वम् षि ष्वहि ष्महि
५ अमोमूयि–ष्ट षाताम् षत ष्ठाः षाथाम् ड्ढ्वम् ध्वम्
६ मोमूयामा–स सतुः सुः सिथ सथुः स स सिव सिम
मोमूयाञ्चक्रे मोमूयाम्बभूव [य वहि महि
७ मोमूयिषी–ष्ट यास्ताम् रन् ष्ठाः यास्थाम् ध्वम ढ्वम्
८ मोमूयिता " रौ रः से साथे ध्वे हे स्वहे स्महे
९ मोमूयि–ष्यते ष्येते ष्यन्ते ष्यसे ष्येथे ष्यध्वे ष्ये ष्यावहे ष्यामहे [ष्ये ष्यावहि ष्यामहि
१०अमोमूयि–ष्यत ष्येताम् ष्यन्त ष्यथाः ष्येथाम् ष्यध्वम्

५५६ धृङ् (धृ) अविध्वंसने ।

१ देध्री यते येते यन्ते यसे येथे यध्वे ये यावहे यामहे
२ देध्रीये–त याताम् रन् थाः याथाम् यध्वम य वहि महि
३ देध्री यताम् येताम् यन्ताम् यस्व येथाम् यध्वम् यै यावहै यामहै
४ अदेध्री–यत येताम् यन्त यथाः येथाम् यध्वम् ये यावहि यामहि (ढ्वम् षि ष्वहि ष्महि
५ अदेध्रीयि–ष्ट षाताम् षत ष्ठाः षास्थाम् ड्ढ्वम् ध्वम्
६ देध्रीयाञ्च–क्रे क्राते क्रिरे कृषे क्राथे कृढ्वे क्रे कृवहे कृमहे
देध्रीयाम्बभूव देध्रीयामास (य वहि महि
७ देध्रीयिषी–ष्ट यास्ताम् रन् ष्ठाः यास्थाम् ध्वम् ढ्वम्
८ देध्रीयिता– " रौ रः से साथे ध्वे हे स्वहे स्महे
९ देध्रीयि–ष्यते ष्येते ष्यन्ते ष्यसे ष्येथे ष्यध्वे ष्ये ष्यावहे ष्यामहे (ष्ये ष्यावहि ष्यामहि
१०अदेध्रीयि–ष्यत ष्येताम् ष्यन्त ष्यथाः ष्येथाम् ष्यध्वम्

CC-0. Public Domain. Vipin Kumar Collection, Deoband

Digitized by Madhuban Trust

५५७ मेङ् (मे) प्रतिदाने ।

१ मेमी–यते येते यन्ते यसे येथे यध्वे ये यावहे यामहे
२ मेमीये–त याताम् रन् थाः याथाम् ध्वम् य वहि महि
३ मेमी–यताम् येताम् यन्ताम् यस्व येथाम् यध्वम् यै, यावहै यामहै
४ अमेमी–यत येताम् यन्त यथाः येथाम् यध्वम् ये यावहि यामहि (ढ्वम् षि ष्वहि ष्महि
५ अमेमीयि–ष्ट षाताम षत ष्ठाः षाथाम् ड्ढ्वम ध्वम्
६ मेमीयामा–स सतुः सुः सिथ सथुः स स सिव सिम मेमीयाम्बभूव मेमीयाञ्चक्रे [य वहि महि
७ मेमीयिषी–ष्ट यास्ताम् रन् ष्ठाः यास्थाम् ध्वम् ढ्वम्
८ मेमीयिता– " रौ रः से साथे ध्वे हे स्वहे स्महे
९ मेमीयि–ष्यते ष्येते ष्यन्ते ष्यसे ष्येथे ष्यध्वे ष्ये ष्यावहे ष्यामहे (ष्ये ष्यावहि ष्यामहि
१०अमेमीयि–ष्यत ष्येताम ष्यन्त ष्यथाः ष्येथाम ष्यध्वम्

५५८ देङ् (दे) पालने । दाम् ७ वद्रूपाणि

५५९ त्रैङ् (त्रै) पालने ।

१ तात्रा–यते येते यन्ते यसे येथे यध्वे ये यावहे यामहे
२तात्राये–त याताम् रन् थाः याथाम् ध्वम् य वहि महि
३ तात्रा–यताम् येताम् यन्ताम् यस्व येथाम् यध्वम् यै यावहै यामहै
४ अतात्रा–यत येताम् यन्त यथाः येथाम् यध्वम् ये यावहिय ामहि (ढ्वम् षि ष्वहि ष्महि
५ अतात्रायि–ष्ट षाताम् षत ष्ठा. षाथाम् ड्ढ्वम् ध्वम्
६ तात्रायाम्बभू–व वतुः वुः विथ वथुः व व विव विम तात्रायाञ्चक्रे तात्रायामास (य वहि महि
७ तात्रायिषी–ष्ट यास्ताम् रन् ष्ठाः यास्थाम् ध्वम् ढ्वम्
८ तात्रायिता– " रौ रः से साथे ध्वे हे स्वहे स्महे
९ तात्रायि–ष्यते ष्येसे ष्यन्ते ष्यसे ष्येथे ष्यध्वे ष्ये ष्यावहे ष्यामहे (ष्ये ष्यावहि ष्यामहि
१०अतात्रायि–ष्यत ष्येताम ष्यन्त ष्यथाः ष्येथाम् ष्यध्वम्

५६० श्यैङ् (श्यै) गतौ ।

१ शाश्या–यते येते यन्ते यसे येथे यध्वे ये यावहे यामहे
२शाश्याये–त याताम रन् थाः याथाम् ध्वम् य वहि महि
३ शाश्या यताम् येताम् यन्ताम् यस्व येथाम् यध्वम् यै यावहै यामहै
४ अशाश्या–यत येताम् यन्त यथाः येथाम् यध्वम् ये यावहि यामहि (ढ्वम् षि ष्वहि ष्महि
५ अशाश्यायि–ष्ट षाताम षत ष्ठाः षाथाम् ड्ढ्वम् ध्वम्
६ शाश्यायाम्बभू–व वतुः वुः विथ वथुः व व विव विम शाश्यायाञ्चक्रे शाश्यायामास (य वहि महि
७शाश्यायिषी–ष्ट यास्ताम् रन् ष्ठाः यास्थाम् ध्वम् ढ्वम्
८ शाश्यायिता– " रौ रः से साथे ध्वे हे स्वहे स्महे
९ शाश्यायि–ष्यते ष्येते ष्यन्ते ष्यसे ष्येथे ष्यध्वे ष्ये ष्यावहे ष्यामहे (ष्ये ष्यावहि ष्यामहि
१०अशाश्यायि–ष्यत ष्येताम् ष्यन्त ष्यथाः ष्येथाम् ष्यध्वम्

५६१ प्यैङ् (प्यै) वृद्धौ ।

१ पाप्या–यते येते यन्ते यसे येथे यध्वे ये यावहे यामहे
२ पाप्याये–त याताम् रन् थाः याथाम् ध्वम् य वहि महि
३ पाप्या–यताम् येताम् यन्ताम् यस्व येथाम् यध्वम् य यावहै यामहै
४ अपाप्या–यत येताम् यन्त यथाः येथाम् यध्वम् ये यावहि यामहि (ढ्वम् षि ष्वहि ष्महि
५ अपाप्यायि–ष्ट षाताम् षत ष्ठाः याथाम् ड्ढ्वम् ध्वम्
६पाप्यायाञ्च–क्रे क्राते क्रिरे कृषे क्राथे कृढ्वे क्रे कृवहे कृमहे पाप्यायाम्बभूव पाप्यायामास (य वहि महि
७ पाप्यायिषी–ष्ट यास्ताम् रन् ष्ठाः यास्थाम् ध्वम् ढ्वम्
८ पाप्यायिता– " रौ रः से साथे ध्वे हे स्वहे स्महे
९ पाप्यायि–ष्यते ष्येते ष्यन्ते ष्यसे ष्येथे ष्यध्वे ष्ये ष्यावहे ष्यामहे (ष्ये ष्यावहि ष्यामहि
१० अपाप्यायि–ष्यत ष्येताम् ष्यन्त ष्यथाः ष्येथाम् ष्यध्वम्

CC-0. Public Domain. Vipin Kumar Collection, Deoband

Digitized by Madhuban Trust

५६२ वकुङ् (वङ्क्) कौटिल्ये ।

१ वावङ्क्-यते येते यन्ते यसे येथे यध्वे ये यावहे यामहे
२ वावङ्क्ये-त याताम् रन् थाः याथाम् ध्वम् य वहि महि
३ वावङ्क्-यताम् येताम् यन्ताम् यस्व येथाम् यध्वम् यै यावहै यामहै
४ अवावङ्क्-यत येताम् यन्त यथाः येथाम् यध्वम् ये यावहि यामहि (षि ष्वहि ष्महि
५ अवावङ्कि-ष्ट षाताम् षत ष्ठाः षाथाम् ड्ढ्वम् ध्वम्
६ वावङ्काञ्च-क्रे क्राते क्रिरे कृषे क्राथे कृढ्वे क्रे कृवहे कृमहे
वावङ्काम्बभूव वावङ्कामास (य वहि महि
७ वावङ्किषी-ष्ट यास्ताम् रन् ष्ठाः यास्थाम् ध्वम्
८ वावङ्किता- " रौ रः से साथे ध्वे हे स्वहे स्महे
९ वावङ्कि-ष्यते ष्येते ष्यन्ते ष्यसे ष्येथे ष्यध्वे ष्ये ष्यावहे ष्यामहे (ष्ये ष्यावहि ष्यामहि
१० अवावङ्कि-ष्यत ष्येताम् ष्यन्त ष्यथाः ष्येथाम् ष्यध्वम्

५६३ मकुङ् (मङ्क्) मण्डने ।

१ मामङ्क्-यते येते यन्ते यसे येथे यध्वे ये यावहे यामहे
२ मामङ्क्ये-त याताम् रन् थाः याथाम् ध्वम् य वहि महि
३ मामङ्क्-यताम् येताम् यन्ताम् यस्व येथाम् यध्वम् यै यावहै यामहै
४ अमामङ्क्-यत येताम् यन्त यथाः येथाम् यध्वम् ये यावहि यामहि (षि ष्वहि ष्महि
५ अमामङ्कि-ष्ट षाताम् षत ष्ठाः षाथाम् ड्ढ्वम् ध्वम्
६ मामङ्कामा-स सतुः सुः सिथ सथुः स स सिव सिम
मामङ्काम्बभूव मामङ्काञ्चक्रे [य वहि महि
७ मामङ्किषी-ष्ट यास्ताम् रन् ष्ठाः यास्थाम् ध्वम्
८ मामङ्किता- " रौ रः से साथे ध्वे हे स्वहे स्महे
९ मामङ्कि-ष्यते ष्येते ष्यन्ते ष्यसे ष्येथे ष्यध्वे ष्ये ष्यावहे ष्यामहे (ष्ये ष्यावहि ष्यामहि
१० अमामङ्कि-ष्यत ष्येताम् ष्यन्त ष्यथाः ष्येथाम् ष्यध्वम्

५६४ शीकृङ् (शीक्) सेचने ।

१ शेशीक्-यते येते यन्ते यसे येथे यध्वे ये यावहे यामहे
२ शेशीक्ये-त याताम् रन् थाः याथाम् ध्वम् य वहि महि
३ शेशीक्-यताम् येताम् यन्ताम् यस्व येथाम् यध्वम् यै यावहै यामहै
४ अशेशीक्-यत येताम् यन्त यथाः येथाम् यध्वम् ये यावहि यामहि (षि ष्वहि ष्महि
५ अशेशीकि-ष्ट षाताम् षत ष्ठाः षाथाम् ड्ढ्वम् ध्वम्
६ शेशीकाम्बभू-व वतुः वुः विथ वथुः व व विव विम
शेशीकाञ्चक्रे शेशीकामास (य वहि महि
७ शेशीकिषी-ष्ट यास्ताम् रन् ष्ठाः यास्थाम् ध्वम्
८ शेशीकिता- " रौ रः से साथे ध्वे हे स्वहे स्महे
९ शेशीकि-ष्यते ष्येते ष्यन्ते ष्यसे ष्येथे ष्यध्वे ष्ये ष्यावहे ष्यामहे (ष्ये ष्यावहि ष्यामहि
१० अशेशीकि-ष्यत ष्येताम् ष्यन्त ष्यथाः ष्येथाम् ष्यध्वम्

५६५ लोकृङ् (लोक्) दर्शने ।

१ लोलोक्-यते येते यन्ते यसे येथे यध्वे ये यावहे यामहे
२ लोलोक्ये-त याताम् रन् थाः याथाम् ध्वम् य वहि महि
३ लोलोक्-यताम् येताम् यन्ताम् यस्व येथाम् यध्वम् यै यावहै यामहै
४ अलोलोक्-यत येताम् यन्त यथाः येथाम् यध्वम् ये यावहि यामहि (षि ष्वहि ष्महि
५ अलोलोकि-ष्ट षाताम् षत ष्ठाः षाथाम् ड्ढ्वम् ध्वम्
६ लोलोकाम्बभू-व वतुः वुः विथ वथुः व व विव विम
लोलोकाञ्चक्रे लोलोकामास (य वहि महि
७ लोलोकिषी-ष्ट यास्ताम् रन् ष्ठाः यास्थाम् ध्वम्
८ लोलोकिता- " रौ रः से साथे ध्वे हे स्वहे स्महे
९ लोलोकि-ष्यते ष्येते ष्यन्ते ष्यसे ष्येथे ष्यध्वे ष्ये ष्यावहे ष्यामहे (ष्ये ष्यावहि ष्यामहि
१० अलोलोकि-ष्यत ष्येताम ष्यन्त ष्यथाः ष्येथाम् ष्यध्वम्

CC-0. Public Domain. Vipin Kumar Collection, Deoband

Digitized by Madhuban Trust

५६६ श्लोकृङ् (श्लोक्) संघाते ।

१ शोश्लोक्–यते येते यन्ते यसे येथे यध्वे ये यावहे यामहे
२ शोश्लोक्ये–त याताम् रन् थाः याथाम् ध्वम् य वहि महि
३ शोश्लोक्–यताम् येताम् यन्ताम् यस्व येथाम् यध्वम् यै यावहै यामहै
४ अशोश्लोक्–यत येताम् यन्त यथाः येथाम् यध्वम् ये यावहि यामहि (षि ष्वहि ष्महि
५ अशोश्लोकि–ष्ट षाताम् षत ष्ठाः षाथाम् ड्ढ्वम् ध्वम्
६ शोश्लोकाम्बभू–व वतुः वुः विथ वथुः व व विव विम शोश्लोकाञ्चक्रे शोश्लोकामास (य वहि महि
७ शोश्लोकिषी–ष्ट यास्ताम् रन् ष्ठाः यास्थाम् ध्वम्
८ शोश्लोकिता– " रौ रः से साथे ध्वे हे स्वहे स्महे
९ शोश्लोकि–ष्यते ष्येते ष्यन्ते ष्यसे ष्येथे ष्यध्वे ष्ये ष्यावहे ष्यामहे (ष्ये ष्यावहि ष्यामहि
१० अशोश्लोकि ष्यत ष्येताम् ष्यन्त ष्यथाः ष्येथाम् ष्यध्वम्

५६७ द्रेकृङ् (द्रेक्) शब्दोत्साहे ।

१ देद्रेक्–यते येते यन्ते यसे येथे यध्वे ये यावहे यामहे
२ देद्रेक्ये–त याताम् रन् थाः याथाम् ध्वम् य वहि महि
३ देद्रेक्–यताम् येताम् यन्ताम् यस्व येथाम् यध्वम् यै यावहै यामहै
४ अदेद्रेक्–यत येताम् यन्त यथाः येथाम् यध्वम् ये यावहि यामहि (षि ष्वहि ष्महि
५ अदेद्रेकि ष्ट षाताम् षत ष्ठाः षाथाम् ड्ढ्वम् ध्वम्
६ देद्रेकाञ्च–क्रे क्राते क्रिरे कृषे क्राथे कृढ्वे क्रे कृवहे कृमहे देद्रेकाम्बभूव देद्रेकामास (य वहि महि
७ देद्रेकिषी–ष्ट यास्ताम् रन् ष्ठाः यास्थाम् ध्वम्
८ देद्रेकिता– " रौ रः से साथे ध्वे हे स्वहे स्महे
९ देद्रेकि–ष्यते ष्येते ष्यन्ते ष्यसे ष्येथे ष्यध्वे ष्ये ष्यावहे ष्यामहे (ष्ये ष्यावहि ष्यामहि
१० अदेद्रेकि–ष्यत ष्येताम् ष्यन्त ष्यथाः ष्येथाम् ष्यध्वम्

५६८ ध्रेकृङ् (ध्रेक्) शब्दोत्साहे ।

१ देध्रेक् यते येते यन्ते यसे येथे यध्वे ये यावहे यामहे
२ देध्रेक्ये–त याताम् रन् थाः याथाम् ध्वम् य वहि महि
३ देध्रेक्–यताम् येताम् यन्ताम् यस्व येथाम् यध्वम् यै यावहै यावहै
४ अदेध्रेक्–यत येताम् यन्त यथाः येथाम् यध्वम् ये यावहि यामहि (षि ष्वहि ष्महि
५ अदेध्रेकि–ष्ट षाताम् षत ष्ठाः षाथाम् ड्ढ्वम् ध्वम्
६ देध्रेकाञ्च–क्रे क्राते क्रिरे कृषे क्राथे कृढ्वे क्रे कृवहे कृमहे देध्रेकाम्बभूव देध्रेकामास (य वहि महि
७ देध्रेकिषी–ष्ट यास्ताम् रन् ष्ठाः यास्थाम् ध्वम्
८ देध्रेकिता– " रौ रः से साथे ध्वे हे स्वहे स्महे
९ देध्रेकि–ष्यते ष्येते ष्यन्ते ष्यसे ष्येथे ष्यध्वे ष्ये ष्यावहे ष्यामहे (ष्ये ष्यावहि ष्यामहि
१० अदेध्रेकि–ष्यत ष्येताम् ष्यन्त ष्यथाः ष्येथाम् ष्यध्वम्

५६९ रेकृङ् (रेक्) शङ्कायाम् ।

१ रेरेक्–यते येते यन्ते यसे येथे यध्वे ये यावहे यामहे
२ रेरेक्ये–त याताम् रन् थाः याथाम् ध्वम् य वहि महि
३ रेरेक्–यताम् येताम् यन्ताम् यस्व येथाम् यध्वम् यै यावहै यामहै
४ अरेरेक्–यत येताम् यन्त यथाः येथाम् यध्वम् ये यावहि यामहि (षि ष्वहि ष्महि
५ अरेरेकि–ष्ट षाताम् षत ष्ठाः षाथाम् ड्ढ्वम् ध्वम्
६ रेरेकामा–स सतुः सुः सिथ सथुः स स सिव सिम रेरेकाञ्चक्रे रेरेकाम्बभूव (य वहि महि
७ रेरेकिषी–ष्ट यास्ताम् रन् ष्ठाः यास्थाम् ध्वम्
८ रेरेकिता– " रौ रः से साथे ध्वे हे स्वहे स्महे
९ रेरेकि–ष्यते ष्येते ष्यन्ते ष्यसे ष्येथे ष्यध्वे ष्ये ष्यावहे ष्यामहे (ष्ये ष्यावहि ष्यामहि
१० अरेरेकि ष्यत ष्येताम् ष्यन्त ष्यथाः ष्येथाम् ष्यध्वम्

CC-0. Public Domain. Vipin Kumar Collection, Deoband

Digitized by Madhuban Trust

५७० शकुङ् (शङ्क्) शङ्कायाम् ।

१ शाशङ्क–यते येते यन्ते यसे येथे यध्वे ये यावहे यामहे
२शाशङ्क्ये–त याताम् रन् थाः याथाम् ध्वम् य वहि महि
३शाशङ्क–यताम् येताम् यन्ताम् यस्व येथाम् यध्वम् यै यावहै यामहै
४ अशाशङ्क–यत येताम् यन्त यथाः येथाम् यध्वम् ये यावहि यामहि
५अशाशङ्कि–ष्ट षाताम् षत ष्ठाः षाथाम् ड्ढ्वम् ध्वम् (षि ष्वहि ष्महि
६ शाशङ्कामा–स सतुः सुः सिथ सथुः स स सिव सिम
शाशङ्काञ्चक्रे शाशङ्काम्बभूव (य वहि महि
७ शाशङ्किषी–ष्ट यास्ताम् रन् ष्ठाः यास्थाम् ध्वम्
८ शाशङ्किता– " रौ रः से साथे ध्वे हे स्वहे स्महे
९ शाशङ्कि–ष्यते ष्येते ष्यन्ते ष्यसे ष्येथे ष्यध्वे ष्ये ष्यावहे ष्यामहे (ष्ये ष्यावहि ष्यामहि
१०अशाशङ्कि–ष्यत ष्येताम् ष्यन्त ष्यथाः ष्येथाम् ष्यध्वम

५७१ ककि (कङ्क्) लौल्ये ।

१ चाकङ्क–यते येते यन्ते यसे येथे यध्वे ये यावहे यामहे
२ चाकङ्क्ये–त याताम् रन् थाः याथाम् ध्वम् य वहि महि
३ चाकङ्क–यताम् येताम यन्ताम् यस्व येथाम् यध्वम् यै यावहै यामहै
४ अचाकङ्क–यत येताम् यन्त यथाः येथाम यध्वम् ये यावहि यामहि (षि ष्वहि ष्महि
५ अचाकङ्कि–ष्ट षाताम् षत ठाः षाथाम ड्ढ्वम ध्वम
६ चाकङ्काम्बभू–व वतुः वुः विथ वथुः व व विव विम
चाकङ्काञ्चक्रे चाकङ्कामास (य वहि महि
७ चाकङ्किषी–ष्ट यास्ताम् रन् ष्ठाः यास्थाम ध्वम्
८ चाकङ्किता– " रौ रः से साथे ध्वे हे स्वहे स्महे
९ चाकङ्कि–ष्यते ष्येते ष्यन्ते ष्यसे ष्येथे ष्यध्वे ष्ये ष्यावहे ष्यामहे (ष्ये ष्यावहि ष्यामहि
१०अचाकङ्कि ष्यत ष्येताम् ष्यन्त ष्यथाः ष्येथाम् ष्यध्वम

५७२ कुकि (कुङ्क्) आदाने ।

१ चोकुङ्क–यते येते यन्ते यसे येथे यध्वे ये यावहे यामहे
२ चोकुङ्क्ये-त याताम् रन् थाः याथाम् ध्वम् य वहि महि
३ चोकुङ्क–यताम् येताम यन्ताम् यस्व येथाम् यध्वम् यै यावहै यामहै
४ अचोकुङ्क-यत येताम् यन्त यथाः येथाम् यध्वम ये यावहि यामहि [षि ष्वहि ष्महि
५ अचोकुङ्कि–ष्ट षाताम् षत ष्ठाः षाथाम् ड्ढ्वम् ध्वम्
६ चोकुङ्कामा–स सतुः सुः सिथ सथुः स स सिव सिम
चोकुङ्काञ्चक्रे चोकुङ्काम्बभूव [य वहि महि
७ चोकुङ्किषी–ष्ट यास्ताम रन् ष्ठाः यास्थाम् ध्वम
८ चोकुङ्किता " रौ रः से साथे ध्वे हे स्वहे स्महे
९ चोकुङ्कि–ष्यते ष्येते ष्यन्ते ष्यसे ष्येथे ष्यध्वे ष्ये ष्यावहे ष्यामहे [ष्ये ष्यावहि ष्यामहि
१०अचोकुङ्कि–ष्यत ष्येताम् ष्यन्त ष्यथाः ष्येथाम् ष्यध्वम

५७३ वृकि (वृङ्क्) आदाने ।

१ वरीवृङ्क यते येते यन्ते यसे येथे यध्वे ये यावहे यामहे
२वरीवृङ्क्ये - त याताम् रन् थाः याथाम् यध्वम् य वहि महि
३ वरीवृङ्क यताम् येताम् यन्ताम् यस्व येथाम् यध्वम् यैं यावहै यामहै
४ अवरीवृङ्क-यत येताम् यन्त यथाः येथाम यध्वम् ये यावहि यामहि (षि ष्वहि ष्महि
५अवरीवृङ्कि–ष्ट षाताम् षत ष्ठाः षास्याम् ड्ढ्वम् ध्वम्
६वरीवृङ्काञ्च-क्रे क्राते क्रिरे कृषे क्राथे कृढ्वे क्रे कृवहे कृमहे
वरीवृङ्काम्बभूव वरीवृङ्कामास (य वहि महि
७ वरीवृङ्किषी–ष्ट यास्ताम् रन् ष्ठाः यास्थाम् ध्वम्
८ वरीवृङ्किता– " रौ रः से साथे ध्वे हे स्वहे स्महे
९ वरीवृङ्कि–ष्यते ष्येते ष्यन्ते ष्यसे ष्येथे ष्यध्वे ष्ये ष्यावहे ष्यामहे (ष्ये ष्यावहि ष्यामहि
१०अवरीवृङ्कि - ष्यत ष्येताम् ष्यन्त ष्यथाः ष्येथाम् ष्यध्वम्

CC-0. Public Domain. Vipin Kumar Collection, Deoband

Digitized by Madhuban Trust

५७४ चकि (चक्‌) तृप्तिप्रतीघातयोः ।

१ चाचक-यते येते यन्ते यसे येथे यध्वे ये यावहे यामहे
२चाचक्ये-त याताम् रन था याथाम् ध्वम् य वहि महि
३ चाचक-यताम् येताम् यन्ताम् यस्व येथाम् यध्वम् यै यावहै यामहै
४ अचाचक-यत येताम् यन्त यथाः येथाम् यध्वम् ये यावहि यामहि (षि ष्वहि ष्महि
५ अचाचकि-ष्ट षाताम् षत ष्ठाः षाथाम् ड्ढ्वम् ध्वम्
६ चाचकाम्बभू-व वतुः वुः विथ वथुः व व विव विम
चाचकाञ्चक्रे चाचकामास (य वहि महि
७चाचकिषी-ष्ट यास्ताम् रन् ष्ठाः यास्थाम् ध्वम्
८ चाचकिता- " रौ रः से साथे ध्वे हे स्वहे स्महे
९ चाचकि-ष्यते ष्येते ष्यन्ते ष्यसे ष्येथे ष्यध्वे ष्ये ष्यावहे ष्यामहे (ष्ये ष्यावहि ष्यामहि
१०अचाचकि-ष्यत ष्येताम्ष्यन्त ष्यथाः ष्येथाम्ष्यध्वम्

५७६ श्वकुङ् (श्वङ्क्) गतौ ।

१ शाश्वङ्क-यते येते यन्ते यसे येथे यध्वे ये यावहे यामहे
२शाश्वङ्क्ये-त याताम् रन् थाः याथाम् ध्वम् य वहि महि
३ शाश्वङ्क-यताम् येताम् यन्ताम् यस्व येथाम् यध्वम् यै यावहै यामहै
४ अशाश्वङ्क-यत येताम् यन्त यथाः येथाम् यध्वम् ये यावहि यामहि (षि ष्वहि ष्महि
५ अशाश्वङ्कि-ष्ट षाताम् षत ष्ठाः षाथाम् ड्ढ्वम् ध्वम्
६शाश्वङ्काञ्च-क्रे क्राते क्रिरे कृषे क्राथे कृढ्वे क्रे कृवहे कृमहे
शाश्वङ्काम्बभूव शाश्वङ्कामास (य वहि महि
७ शाश्वङ्किषी-ष्ट यास्ताम् रन् ष्ठाः यास्थाम् ध्वम्
८ शाश्वङ्किता- " रौ रः से साथे ध्वे हे स्वहे स्महे
९ शाश्वङ्कि-ष्यते ष्येते ष्यन्ते ष्यसे ष्येथे ष्यध्वे ष्ये ष्यावहे ष्यामहे (ष्ये ष्यावहि ष्यामहि
१०अशाश्वङ्कि-ष्यत ष्येताम् ष्यन्त ष्यथाः ष्येथाम्ष्यध्वम्

५७५ ककुङ् (कङ्क्) गतौ ।

१चाकङ्क-यते येते यन्ते यसे येथे यध्वे ये यावहे यामहे
२चाकङ्क्ये-त याताम् रन् थाः याथाम् ध्वम् य वहि महि
३ चाकङ्क-यताम् येताम् यन्ताम् यस्व येथाम् यध्वम् यै यावहै यामहै
४ अचाकङ्क-यत येताम् यन्त यथाः येथाम् यध्वम् ये यावहि यामहि (षि ष्वहि ष्महि
५ अचाकङ्कि-ष्ट षाताम् षत ष्ठाः षाथाम् ड्ढ्वम् ध्वम्
६ चाकङ्काम्बभू-व वतुः वुः विथ वथुः व व विव विम
चाकङ्काञ्चक्रे चाकङ्कामास (य वहि महि
७ चाकङ्किषी-ष्ट यास्ताम् रन् ष्ठाः यास्थाम् ध्वम्
८चाकङ्किता- " रौ रः से साथे ध्वे हे स्वहे स्महे
९चाकङ्कि-ष्यते ष्येते ष्यन्ते ष्यसे ष्येथे ष्यध्वे ष्ये ष्यावहे ष्यामहे (ष्ये ष्यावहि ष्यामहि
१०अचाकङ्कि ष्यत ष्येताम् ष्यन्त ष्यथाः ष्येथाम् ष्यध्वम्

५७७ त्रकुङ् (त्रङ्क्) गतौ ।

१तात्रङ्क-यते येते यन्ते यसे येथे यध्वे ये यावहे यामहे
२तात्रङ्क्ये-त याताम रन् थाः याथाम् ध्वम् य वहि महि
३ तात्रङ्क-यताम् येताम् यन्ताम् यस्व येथाम् यध्वम् यै यावहै यामहै
४ अतात्रङ्क-यत येताम् यन्त यथाः येथाम् यध्वम् ये यावहि यामहि (षि ष्वहि ष्महि
५ अतात्रङ्कि-ष्ट षाताम् षत ष्ठाः षाथाम् ड्ढ्वम् ध्वम्
६तात्रङ्काञ्च-क्रे क्राते क्रिरे कृषे क्राथे कृढ्वे क्रे कृवहे कृमहे
तात्रङ्काम्बभूव तात्रङ्कामास (य वहि महि
७ तात्रङ्किषी-ष्ट यास्ताम रन् ष्ठाः यास्थाम् ध्वम्
८ तात्रङ्किता- " रौ रः से साथे ध्वे हे स्वहे स्महे
९ तात्रङ्कि-ष्यते ष्येते ष्यन्ते ष्यसे ष्येथे ष्यध्वे ष्ये ष्यावहे ष्यामहे (ष्ये ष्यावहि ष्यामहि
१०अतात्रङ्कि-ष्यत ष्येताम् ष्यन्त ष्यथाः ष्येथाम् ष्यध्वम्

CC-0. Public Domain. Vipin Kumar Collection, Deoband

Digitized by Madhuban Trust

५७८ श्रकुङ् (श्रङ्क्) गतौ ।

१ शाश्रङ्क- यते येते यन्ते यसे येथे यध्वे ये यावहे यामहे
२ शाश्रङ्क्ये- त याताम् रन् थाः याथाम् ध्वम् य वहि महि
३ शाश्रङ्क- यताम् येताम् यन्ताम् यस्व येथाम् यध्वम् यै यावहै यामहै
४ अशाश्रङ्क- यत येताम् यन्त यथाः येथाम् यध्वम् ये यावहि यामहि (षि ष्वहि ष्महि
५ अशाश्रङ्कि- ष्ट षाताम् षत ष्ठाः षाथाम् ड्ढ्वम् ध्वम्
६ शाश्रङ्काम्बभू- व वतुः वुः विथ वथुः व व विव विम शाश्रङ्काश्चक्रे शाश्रङ्कामास (य वहि महि
७ शाश्रङ्किषी- ष्ट यास्ताम् रन् ष्ठाः यास्थाम् ध्वम्
८ शाश्रङ्किता- " रौ रः से साथे ध्वे हे स्वहे स्महे
९ शाश्रङ्कि- ष्यते ष्येते ष्यन्ते ष्यसे ष्येथे ष्यध्वे ष्ये ष्यावहे ष्यामहे (ष्ये ष्यावहि ष्यामहि
१० अशाश्रङ्कि- ष्यत ष्येताम् ष्यन्त ष्यथाः ष्येथाम् ष्यध्वम्

५७९ श्लकुङ् (श्लङ्क्) गतौ ।

१ शाश्लङ्क- यते येते यन्ते यसे येथे यध्वे ये यावहे यामहे
२ शाश्लङ्क्ये- त याताम् रन् थाः याथाम् ध्वम् य वहि महि
३ शाश्लङ्क- यताम् येताम् यन्ताम् यस्व येथाम् यध्वम् यै यावहै यामहै
४ अशाश्लङ्क- यत येताम् यन्त यथाः येथाम् यध्वम् ये यावहि यामहि (षि ष्वहि ष्महि
५ अशाश्लङ्कि- ष्ट षाताम् षत ष्ठाः षाथाम् ड्ढ्वम् ध्वम्
६ शाश्लङ्काञ्च- क्रे क्राते क्रिरे कृषे क्राथे कृढ्वे क्रे कृवहे कृमहे शाश्लङ्काम्बभूव शाश्लङ्कामास (य वहि महि
७ शाश्लङ्किषी- ष्ट यास्ताम् रन् ष्ठाः यास्थाम् ध्वम्
८ शाश्लङ्किता- " रौ रः से साथे ध्वे हे स्वहे स्महे
९ शाश्लङ्कि- ष्यते ष्येते ष्यन्ते ष्यसे ष्येथे ष्यध्वे ष्ये ष्यावहे ष्यामहे (ष्ये ष्यावहि ष्यामहि
१० अशाश्लङ्कि- ष्यत ष्येताम् ष्यन्त ष्यथाः ष्येथाम् ष्यध्वम्

५८० ढौकृङ् (ढौक्) गतौ ।

१ डोढौक- यते येते यन्ते यसे येथे यध्वे ये यावहे यामहे
२ डोढौक्ये- त याताम् रन् थाः याथाम् ध्वम् य वहि महि
३ डोढौक- यताम् येताम् यन्ताम् यस्व येथाम् यध्वम् यै यावहै यामहै
४ अडोढौक- यत येताम् यन्त यथाः येथाम् यध्वम् ये यावहि यामहि (षि ष्वहि ष्महि
५ अडोढौकि- ष्ट षाताम् षत ष्ठाः षाथाम् ड्ढ्वम् ध्वम्
६ डोढौकाम्बभू- व वतुः वुः विथ वथुः व व विव विम डोढौकाञ्चक्रे डोढौकामास (य वहि महि
७ डोढौकिषी- ष्ट यास्ताम् रन् ष्ठाः यास्थाम् ध्वम्
८ डोढौकिता- " रौ रः से साथे ध्वे हे स्वहे स्महे
९ डोढौकि- ष्यते ष्येते ष्यन्ते ष्यसे ष्येथे ष्यध्वे ष्ये ष्यावहे ष्यामहे (ष्ये ष्यावहि ष्यामहि
१० अडोढौकि- ष्यत ष्येताम् ष्यन्त ष्यथाः ष्येथाम् ष्यध्वम्

५८१ त्रौकृङ् (त्रौक्) गतौ ।

१ तोत्रौक- यते येते यन्ते यसे येथे यध्वे ये यावहे यामहे
२ तोत्रौक्ये- त याताम् रन् थाः याथाम् ध्वम् य वहि महि
३ तोत्रौक- यताम् येताम् यन्ताम् यस्व येथाम् यध्वम् यै यावहै यामहै
४ अतोत्रौक- यत येताम् यन्त यथाः येथाम् यध्वम् ये यावहि यामहि (षि ष्वहि ष्महि
५ अतोत्रौकि- ष्ट षाताम् षत ष्ठाः षाथाम् ड्ढ्वम् ध्वम्
६ तोत्रौकाञ्च- क्रे क्राते क्रिरे कृषे क्राथे कृढ्वे क्रे कृवहे कृमहे तोत्रौकाम्बभूव तोत्रौकामास (य वहि महि
७ तोत्रौकिषी- ष्ट यास्ताम् रन् ष्ठाः यास्थाम् ध्वम्
८ तोत्रौकिता- " रौ रः से साथे ध्वे हे स्वहे स्महे
९ तोत्रौकि- ष्यते ष्येते ष्यन्ते ष्यसे ष्येथे ष्यध्वे ष्ये ष्यावहे ष्यामहे (ष्ये ष्यावहि ष्यामहि
१० अतोत्रौकि- ष्यत ष्येताम् ष्यन्त ष्यथाः ष्येथाम् ष्यध्वम्

CC-0. Public Domain. Vipin Kumar Collection, Deoband

Digitized by Madhuban Trust

५८२ ष्वष्कि (ष्वष्क्) गतौ ।

१ षाष्वष्क–यते येते यन्ते यसे येथे यध्वे ये यावहे यामहे
२षाष्वष्क्ये–त याताम् रन् थाः याथाम ध्वम् य वहि महि
३ षाष्वष्क–यताम् येताम् यन्ताम् यस्व येथाम् यध्वम् यै यावहै यामहै
४ अषाष्वष्क–यत येताम् यन्त यथाः येथाम् यध्वम् ये यावहि यामहि (षि ष्वहि ष्महि
५ अषाष्वष्कि–ष्ट षाताम् षत ष्ठाः षाथाम् ड्ढ्वम् ध्वम्
६ षाष्वष्काम्बभू–व वतुः वुः विथ वथुः व व विव विम षाष्वष्काञ्चक्रे षाष्वष्कामास (य वहि महि
७ षाष्वष्किषी–ष्ट यास्ताम् रन् ष्ठाः यास्थाम ध्वम्
८ षाष्वष्किता– " रौ रः से साथे ध्वे हे स्वहे स्महे
९ षाष्वष्कि–ष्यते ष्येते ष्यन्ते ष्यसे ष्येथे ष्यध्वे ष्ये ष्यावहे ष्यामहे (ष्ये ष्यावहि ष्यामहि
१०अषाष्वष्कि ष्यत ष्येताम् ष्यन्त ष्यथाः ष्येथामष्यध्वम

५८३ वस्कि (वस्क्) गतौ ।

१ वावस्क–यते येते यन्ते यसे येथे यध्वे ये यावहे यामहे
२वावस्क्ये–त याताम् रन् थाः याथाम् ध्वम् य वहि महि
३ वावस्क–यताम् येताम् यन्ताम् यस्व येथाम् यध्वम् यै यावहै यामहै
४ अवावस्क–यत येताम् यन्त यथाः येथाम् यध्वम् ये यावहि यामहि (षि ष्वहि ष्महि
५ अवावस्कि ष्ट षाताम् षत ष्ठाः षाथाम् ड्ढ्वम् ध्वम्
६वावस्काञ्च–के काते किरे कृषे काथे कृढ्वे के कृवहे कृमहे वावस्काम्बभूव वावस्कामास (य वहि महि
७ वावस्किषी–ष्ट यास्ताम् रन् ष्ठाः यास्थाम ध्वम्
८ वावस्किता– " रौ रः से साथे ध्वे हे स्वहे स्महे
९ वावस्कि–ष्यते ष्येते ष्यन्ते ष्यसे ष्येथे ष्यध्वे ष्ये ष्यावहे ष्यामहे (ष्ये ष्यावहि ष्यामहि
१०अवावस्कि-ष्यत ष्येताम् ष्यन्त ष्यथा. ष्येथाम् ष्यध्वम्

५८४ मस्कि (मस्क्) गतौ ।

१ मामस्क यते येते यन्ते यसे येथे यध्वे ये यावहे यामहे
२ मामस्क्ये–त याताम् रन् थाः याथाम् ध्वम् य वहि महि
३ मामस्क–यताम् येताम् यन्ताम् यस्व येथाम् यध्वम् यै यावहै यावहै
४ अमामस्क–यत येताम् यन्त यथाः येथाम् यध्वम् ये यावहि यामहि (षि ष्वहि ष्महि
५ अमामस्कि–ष्ट षाताम् षत ष्ठाः षाथाम् ड्ढ्वम् ध्वम्
६मामस्काञ्च–के काते किरे कृषे काथे कृढ्वे के कृवहे कृमहे मामस्काम्बभूव मामस्कामास (य वहि महि
७ मामस्किषी–ष्ट यास्ताम् रन् ष्ठाः यास्थाम् ध्वम्
८ मामस्किता– " रौ रः से साथे ध्वे हे स्वहे स्महे
९ मामस्कि–ष्यते ष्येते ष्यन्ते ष्यसे ष्येथे ष्यध्वे ष्ये ष्यावहे ष्यामहे (ष्ये ष्यावहि ष्यामहि
१०अमामस्कि-ष्यत ष्येताम् ष्यन्त ष्यथाः ष्येथाम् ष्यध्वम्

५८५ तिकि (तिक्) गतौ ।

१ तेतिक–यते येते यन्ते यसे येथे यध्वे ये यावहे यामहे
२ तेतिक्ये–त याताम रन् थाः याथाम् ध्वम् य वहि महि
३ तेतिक–यताम् येताम् यन्ताम् यस्व येथाम् यध्वम् यै यावहै यामहै
४ अतेतिक–यत येताम् यन्त यथाः येथाम् यध्वम् ये यावहि यामहि (षि ष्वहि ष्महि
५ अतेतिकि-ष्ट षाताम षत ष्ठाः षाथाम् ड्ढ्वम् ध्वम
६ तेतिकामा–स सतुः सुः सिथ सथुः स स सिव सिम तेतिकाञ्चक्रे तेतिकाम्बभूव (य वहि महि
७ तेतिकिषी-ष्ट यास्ताम् रन् ष्ठाः यास्थाम् ध्वम्
८ तेतिकिता– " रौ रः से साथे ध्वे हे स्वहे स्महे
९ तेतिकि-ष्यते ष्येते ष्यन्ते ष्यसे ष्येथे ष्यध्वे ष्ये ष्यावहे ष्यामहे (ष्ये ष्यावहि ष्यामहि
१० अतेतिकि-ष्यत ष्येताम् ष्यन्त ष्यथाः ष्येथाम् ष्यध्वम्

CC-0. Public Domain. Vipin Kumar Collection, Deoband

Digitized by Madhuban Trust

९८६ टिकि (टिक्) गतौ ।

१ टेटिक–यते येते यन्ते यसे येथे यध्वे ये यावहे यामहे
२ टेटिक्ये–त याताम् रन् थाः याथाम् ध्वम् य वहि महि
३ टेटिक–यताम् येताम् यन्ताम् यस्व येथाम् यध्वम् यै यावहै यामहै
४ अटेटिक–यत येताम् यन्त यथाः येथाम् यध्वम् ये यावहि यामहि (षि ष्वहि ष्महि
५ अटेटिकि–ष्ट षाताम् षत ष्ठाः षाथाम् ड्ढ्वम् ध्वम्
६ टेटिकाञ्चक्रे–क्राते क्रिरे कृषे क्राथे कृढ्वे क्रे कृवहे कृमहे टेटिकाम्बभूव टेटिकामास (य वहि महि
७ टेटिकिषी–ष्ट यास्ताम् रन् ष्ठाः यास्थाम् ध्वम्
८ टेटिकिता– " रौ रः से साथे ध्वे हे स्वहे स्महे
९ टेटिकि–ष्यते ष्येते ष्यन्ते ष्यसे ष्येथे ष्यध्वे ष्ये ष्यावहे ष्यामहे (ष्ये ष्यावहि ष्यामहि
१० अटेटिकि–ष्यत ष्येताम् ष्यन्त ष्यथाः ष्येथाम् ष्यध्वम्

९८७ टीकङ् (टीक्) गतौ ।

१ टेटीक–यते येते यन्ते यसे येथे यध्वे ये यावहे यामहे
२ टेटीक्ये–त याताम् रन् थाः याथाम् ध्वम् य वहि महि
३ टेटीक–यताम् येताम् यन्ताम् यस्व येथाम् यध्वम् यै यावहै यामहै
४ अटेटीक–यत येताम् यन्त यथाः येथाम् यध्वम् ये यावहि यामहि (षि ष्वहि ष्महि
५ अटेटीकि–ष्ट षाताम् षत ष्ठाः षाथाम् ड्ढ्वम् ध्वम्
६ टेटीकाम्बभू–व वतुः वुः विथ वथुः व व विव विम टेटीकाञ्चक्रे टेटीकामास (य वहि महि
७ टेटीकिषी–ष्ट यास्ताम् रन् ष्ठाः यास्थाम् ध्वम्
८ टेटीकिता– " रौ रः से साथे ध्वे हे स्वहे स्महे
९ टेटीकि–ष्यते ष्येते ष्यन्ते ष्यसे ष्येथे ष्यध्वे ष्ये ष्यावहे ष्यामहे (ष्ये ष्यावहि ष्यामहि
१० अटेटीकि–ष्यत ष्येताम् ष्यन्त ष्यथाः ष्येथाम् ष्यध्वम्

९८८ सेकृङ् (सेक्) गतौ ।

१ सेसेक–यते येते यन्ते यसे येथे यध्वे ये यावहे यामहे
२ सेसेक्ये–त याताम् रन् थाः याथाम् ध्वम् य वहि महि
३ सेसेक–यताम् येताम् यन्ताम् यस्व येथाम् यध्वम् यै यावहै यामहै
४ असेसेक–यत येताम् यन्त यथाः येथाम् यध्वम् ये यावहि यामहि (षि ष्वहि ष्महि
५ असेसेकि–ष्ट षाताम् षत ष्ठाः षाथाम् ड्ढ्वम् ध्वम्
६ सेसेकामा–स सतुः सुः सिथ सथुः स स सिव सिम सेसेकाम्बभूव सेसेकाञ्चक्रे [य वहि महि
७ सेसेकिषी–ष्ट यास्ताम् रन् ष्ठाः यास्थाम् ध्वम्
८ सेसेकिता– " रौ रः से साथे ध्वे हे स्वहे स्महे
९ सेसेकि–ष्यते ष्येते ष्यन्ते ष्यसे ष्येथे ष्यध्वे ष्ये ष्यावहे ष्यामहे (ष्ये ष्यावहि ष्यामहि
१० असेसेकि–ष्यत ष्येताम् ष्यन्त ष्यथाः ष्येथाम् ष्यध्वम्

९८९ स्रेकृङ् (स्रेक्) गतौ ।

१ सेस्रेक–यते येते यन्ते यसे येथे यध्वे ये यावहे यामहे
२ सेस्रेक्ये–त याताम् रन् थाः याथाम् ध्वम् य वहि महि
३ सेस्रेक–यताम् येताम् यन्ताम् यस्व येथाम् यध्वम् यै यावहै यामहै
४ असेस्रेक–यत येताम् यन्त यथाः येथाम् यध्वम् ये यावहि यामहि (षि ष्वहि ष्महि
५ असेस्रेकि–ष्ट षाताम् षत ष्ठाः षाथाम् ड्ढ्वम् ध्वम्
६ सेस्रेकाम्बभू–व वतुः वुः विथ वथुः व व विव विम सेस्रेकाञ्चक्रे सेस्रेकामास (य वहि महि
७ सेस्रेकिषी–ष्ट यास्ताम् रन् ष्ठाः यास्थाम् ध्वम्
८ सेस्रेकिता– " रौ रः से साथे ध्वे हे स्वहे स्महे
९ सेस्रेकि–ष्यते ष्येते ष्यन्ते ष्यसे ष्येथे ष्यध्वे ष्ये ष्यावहे ष्यामहे (ष्ये ष्यावहि ष्यामहि
१० असेस्रेकि–ष्यत ष्येताम् ष्यन्त ष्यथाः ष्येथाम् ष्यध्वम्

CC-0. Public Domain. Vipin Kumar Collection, Deoband

Digitized by Madhuban Trust

५९० रघुङ् (रङ्घ) गतौ ।

१ ररङ्घ-यते येते यन्ते यसे येथे यध्वे ये यावहे यामहे
२ रारङ्घ्ये-त याताम् रन् थाः याथाम् ध्वम् य वहि महि
३ रारङ्घ-यताम् येताम् यन्ताम् यस्व येथाम् यध्वम् यै यावहै यामहै
४ अरारङ्घ-यत येताम् यन्त यथाः येथाम् यध्वम् ये यावहि यामहि (षि ष्वहि ष्महि
५ अरारङ्घि-ष्ट षाताम् षत ष्ठाः षाथाम् ड्ढ्वम् ध्वम्
६ रारङ्घाञ्चक्रे-क्राते क्रिरे कृषे क्राथे कृड्वे क्रे कृवहे कृमहे रारङ्घाम्बभूव रारङ्घामास (य वहि महि
७ रारङ्घिषी-ष्ट यास्ताम् रन् ष्ठाः यास्थाम् ध्वम्
८ रारङ्घिता- " रौ रः से साथे ध्वे हे स्वहे स्महे
९ रारङ्घि-ष्यते ष्येते ष्यन्ते ष्यसे ष्येथे ष्यध्वे ष्ये ष्यावहे ष्यामहे (ष्ये ष्यावहि ष्यामहि
१०अरारङ्घि-ष्यत ष्येताम् ष्यन्त ष्यथाः ष्येथाम् ष्यध्वम्

५९१ लघुङ् (लङ्घ्) गतौ । लघु ८९ वद्रूपाणि

५९२ वघुङ् (वङ्घ्) गत्याक्षेपे ।

१ वावङ्घ-यते येते यन्ते यसे येथे यध्वे ये यावहे यामहे
२वावङ्घ्ये-त याताम् रन् थाः याथाम् ध्वम् य वहि महि
३ वावङ्घ-यताम् येताम् यन्ताम् यस्व येथाम् यध्वम् यै यावहै यामहै
४ अवावङ्घ-यत येताम् यन्त यथाः येथाम् यध्वम् ये यावहि यामहि (षि ष्वहि ष्महि
५ अवावङ्घि-ष्ट षाताम् षत ष्ठाः षाथाम् ड्ढ्वम् ध्वम्
६ वावङ्घाम्बभू-व वतुः वुः विथ वथुः व व विव विम वावङ्घाञ्चक्रे वावङ्घामास (य वहि महि
७वावङ्घिषी-ष्ट यास्ताम् रन् ष्ठाः यास्थाम् ध्वम्
८ वावङ्घिता- " रौ रः से साथे ध्वे हे स्वहे स्महे
९ वावङ्घि-ष्यते ष्येते ष्यन्ते ष्यसे ष्येथे ष्यध्वे ष्ये ष्यावहे ष्यामहे (ष्ये ष्यावहि ष्यामहि
१०अवावङ्घि-ष्यत ष्येताम् ष्यन्त ष्यथाः ष्येथाम् ष्यध्वम्

५९३ मघुङ् (मङ्घ्) कैतवे च ।

१ मामङ्घ-यते येते यन्ते यसे येथे यध्वे ये यावहे यामहे
२ मामङ्घ्ये-त याताम् रन् थाः याथाम् ध्वम् य वहि महि
३ मामङ्घ-यताम् येताम् यन्ताम् यस्व येथाम् यध्वम् यै यावहै यामहै
४ अमामङ्घ-यत येताम् यन्त यथाः येथाम् यध्वम् ये यावहि यामहि (षि ष्वहि ष्महि
५ अमामङ्घि-ष्ट षाताम् षत ष्ठाः षाथाम् ड्ढ्वम् ध्वम्
६ मामङ्घाम्बभू-व वतु वुः विथ वथुः व व विव विम मामङ्घाम्बभूव मामङ्घाञ्चक्रे [य वहि महि
७ मामङ्घिषी-ष्ट यास्ताम् रन् ष्ठाः यास्थाम् ध्वम्
८ मामङ्घिता- " रौ रः से साथे ध्वे हे स्वहे स्महे
९ मामङ्घि-ष्यते ष्येते ष्यन्ते ष्यसे ष्येथे ष्यध्वे ष्ये ष्यावहे ष्यामहे (ष्ये ष्यावहि ष्यामहि
१०अमामङ्घि-ष्यत ष्येताम् ष्यन्त ष्यथाः ष्येथाम् ष्यध्वम्

५९४ राघृङ् (राघ्) सामर्थ्ये ।

१ राराघ-यते येते यन्ते यसे येथे यध्वे ये यावहे यामहे
२ राराघ्ये-त याताम् रन् थाः याथाम् ध्वम् य वहि महि
३ राराघ-यताम् येताम् यन्ताम् यस्व येथाम् यध्वम् यै यावहै यामहै
४ अराराघ-यत येताम् यन्त यथाः येथाम् यध्वम् ये यावहि यामहि (षि ष्वहि ष्महि
५ अराराघि-ष्ट षाताम् षत ष्ठाः षाथाम् ड्ढ्वम् ध्वम्
६ राराघाम्बभू-व वतुः वुः विथ वथुः व व विव विम राराघाञ्चक्रे राराघामास (य वहि महि
७ राराघिषी-ष्ट यास्ताम् रन् ष्ठाः यास्थाम् ध्वम्
८ राराघिता- " रौ रः से साथे ध्वे हे स्वहे स्महे
९ राराघि-ष्यते ष्येसे ष्यन्ते ष्यसे ष्येथे ष्यध्वे ष्ये ष्यावहे ष्यामहे (ष्ये ष्यावहि ष्यामहि
१०अराराघि ष्यत ष्येताम् ष्यन्त ष्यथाः ष्येथाम् ष्यध्वम्

CC-0. Public Domain. Vipin Kumar Collection, Deoband

Digitized by Madhuban Trust

५९५ लाघृङ् (लाघ्) सामर्थ्ये ।

१ लालाघ–यते येते यन्ते यसे येथे यध्वे ये यावहे यामहे
२लालाघ्ये–त याताम् रन् थाः याथाम् ध्वम् य वहि महि
३ लालाघ–यताम् येताम् यन्ताम् यस्व येथाम् यध्वम् यै यावहै यामहै
४ अलालाघ–यत येताम् यन्त यथाः येथाम् यध्वम् ये यावहि यामहि
५ अलालाघि–ष्ट षाताम् षत ष्ठाः षाथाम् ड्ढ्वम् ध्वम् (षि ष्वहि ष्महि
६ लालाघाम्बभू–व वतुः वुः विथ वथुः व व विव विम लालाघाश्चक्रे लालाघामास (य वहि महि
७ लालाघिषी–ष्ट यास्ताम् रन् ष्ठाः यास्थाम् ध्वम्
८ लालाघिता– " रौ रः से साथे ध्वे हे स्वहे स्महे
९ लालाघि–ष्यते ष्येसे ष्यन्ते ष्यसे ष्येथे ष्यध्वे ष्ये ष्यावहे ष्यामहे (ष्ये ष्यावहि ष्यामहि
१० अलालाघि–ष्यत ष्येताम ष्यन्त ष्यथाः ष्येथाम ष्यध्वम्

५९६ द्राघृङ् (द्राघ्) आयासे च ।

१ दाद्राघ–यते येते यन्ते यसे येथे यध्वे ये यावहे यामहे
२दाद्राघ्ये–त याताम् रन् थाः याथाम् ध्वम् य वहि महि
३ दाद्राघ–यताम् येताम् यन्ताम् यस्व येथाम् यध्वम् यै यावहै यामहै
४ अदाद्राघ–यत येताम् यन्त यथाः येथाम् यध्वम् ये यावहि यामहि
५ अदाद्राघि–ष्ट षाताम षत ष्ठाः षाथाम् ड्ढ्वम् ध्वम् (षि ष्वहि ष्महि
६ दाद्राघाम्बभू–व वतुः वुः विथ वथुः व व विव विम दाद्राघाश्चक्रे दाद्राघामास (य वहि महि
७दाद्राघिषी–ष्ट यास्ताम् रन् ष्ठाः यास्थाम् ध्वम्
८ दाद्राघिता– " रौ रः से साथे ध्वे हे स्वहे स्महे
९ दाद्राघि–ष्यते ष्येते ष्यन्ते ष्यसे ष्येथे ष्यध्वे ष्ये ष्यावहे ष्यामहे (ष्ये ष्यावहि ष्यामहि
१० अदाद्राघि–ष्यत ष्येताम ष्यन्त ष्यथा. ष्येथाम ष्यध्वम

५९७ श्लाघृङ् (श्लाघ्) कत्थने ।

१ शाश्लाघ–यते येते यन्ते यसे येथे यध्वे ये यावहे यामहे
२शाश्लाघ्ये–त याताम् रन् थाः याथाम् ध्वम् य वहि महि
३ शाश्लाघ–यताम् येताम् यन्ताम् यस्व येथाम् यध्वम् यै यावहै यामहै
४ अशाश्लाघ–यत येताम् यन्त यथाः येथाम् यध्वम् ये यावहि यामहि
५ अशाश्लाघि–ष्ट षाताम् षत ष्ठाः षाथाम् ड्ढ्वम् ध्वम् (षि ष्वहि ष्महि
६ शाश्लाघामा–स सतुः सुः सिथ सथुः स स सिव सिम शाश्लाघाम्बभूव शाश्लाघाश्चक्रे [य वहि महि
७ शाश्लाघिषी–ष्ट यास्ताम् रन् ष्ठाः यास्थाम् ध्वम्
८ शाश्लाघिता– " रौ रः से साथे ध्वे हे स्वहे स्महे
९ शाश्लाघि–ष्यते ष्येते ष्यन्ते ष्यसे ष्येथे ष्यध्वे ष्ये ष्यावहे ष्यामहे (ष्ये ष्यावहि ष्यामहि
१० अशाश्लाघि–ष्यत ष्येताम् ष्यन्त ष्यथाः ष्येथाम् ष्यध्वम्

५९८ श्लोचृङ् (श्लोच्) दर्शने ।

१ शोश्लोच–यते येते यन्ते यसे येथे यध्वे ये यावहे यामहे
२शोश्लोच्ये–त याताम् रन थाः याथाम् ध्वम् य वहि महि
३ शोश्लोच–यताम् येताम् यन्ताम् यस्व येथाम् यध्वम् यै यावहै यामहै
४ अशोश्लोच–यत येताम् यन्त यथाः येथाम् यध्वम ये यावहि यामहि
५ अशोश्लोचि–ष्ट षाताम् षत ष्ठाः षाथाम् ड्ढ्वम् ध्वम् (षि ष्वहि ष्महि
६ शोश्लोचामा–स सतुः सुः सिथ सथुः स स सिव सिम शोश्लोचाश्चक्रे शोश्लोचाम्बभूव (य वहि महि
७ शोश्लोचिषी–ष्ट यास्ताम् रन् ष्ठाः यास्थाम् ध्वम्
८ शोश्लोचिता– " रौ रः से साथे ध्वे हे स्वहे स्महे
९ शोश्लोचि–ष्यते ष्येते ष्यन्ते ष्यसे ष्येथे ष्यध्वे ष्ये ष्यावहे ष्यामहे (ष्ये ष्यावहि ष्यामहि
१० अशोश्लोचि–ष्यत ष्येताम् ष्यन्त ष्यथा. ष्येथाम्ष्यध्वम

CC-0. Public Domain. Vipin Kumar Collection, Deoband

Digitized by Madhuban Trust

५९९ षचि (सच्) सेचने ।

१ सासच-यते येते यन्ते यसे येथे यध्वे ये यावहे यामहे
२सासच्ये-त याताम् रन् थाः याथाम् यध्वम् य वहि महि
३ सासच यताम् येताम् यन्ताम् यस्व येथाम् यध्वम् यै यावहै यामहै
४ असासच-यत येताम् यन्त यथाः येथाम यध्वम् ये यावहि यामहि (षि ष्वहि ष्महि
५असासचि-ष्ट षाताम् षत ष्ठाः षास्थाम् ड्ढ्वम् ध्वम्
६सासचाञ्च-क्रे क्राते क्रिरे कृषे क्राथे कृढ्वे क्रे कृवहे कृमहे सासचाम्बभूव सासचामास (य वहि महि
७ सासचिषी-ष्ट यास्ताम् रन् ष्ठाः यास्थाम् ध्वम्
८ सासचिता- " रौ रः से साथे ध्वे हे स्वहे स्महे
९ सासचि-ष्यते ष्येते ष्यन्ते ष्यसे ष्येथे ष्यध्वे ष्ये ष्यावहे ष्यामहे (ष्ये ष्यावहि ष्यामहि
१०असासचि ष्यत ष्येताम् ष्यन्त ष्यथाः ष्येथाम् ष्यध्वम्

६०० शचि (शच्) व्यक्तायां वाचि ।

१ शाशच-यते येते यन्ते यसे येथे यध्वे ये यावहे यामहे
२शाशच्ये-त याताम् रन थाः याथाम ध्वम् य वहि महि
३शाशच-यताम् येताम् यन्ताम् यस्व येथाम् यध्वम् यै यावहै यामहै
४ अशाशच-यत येताम् यन्त यथाः येथाम् यध्वम् ये यावहि यामहि (षि ष्वहि ष्महि
५अशाशचि-ष्ट षाताम् षत ष्ठाः षाथाम् ड्ढ्वम् ध्वम्
६ शाशचामा-स सतुः सुः सिथ सथुः स स सिव सिम शाशचाञ्चक्रे शाशचाम्बभूव (य वहि महि
७ शाशचिषी-ष्ट यास्ताम् रन् ष्ठाः यास्थाम् ध्वम्
८ शाशचिता- " रौ रः से साथे ध्वे हे स्वहे स्महे
९ शाशचि-ष्यते ष्येते ष्यन्ते ष्यसे ष्येथे ष्यध्वे ष्ये ष्यावहे ष्यामहे (ष्ये ष्यावहि ष्यामहि
१०अशाशचि-ष्यत ष्येताम् ष्यन्त ष्यथाः ष्येथाम् ष्यध्वम

६०१ कचि (कच्) बन्धने ।

१ चाकच-यते येते यन्ते यसे येथे यध्वे ये यावहे यामहे
२ चाकच्ये-त याताम् रन् थाः याथाम् ध्वम् य वहि महि
३ चाकच-यताम् येताम् यन्ताम् यस्व येथाम् यध्वम् यै यावहै यामहै
४ अचाकच-यत येताम् यन्त यथाः येथाम यध्वम् ये यावहि यामहि (षि ष्वहि ष्महि
५ अचाकचि-ष्ट षाताम् षत ठाः षाथाम् ड्ढ्वम् ध्वम
६ चाकचाम्बभू-व वतुः वुः विथ वथुः व व विव विम चाकचाञ्चक्रे चाकचामास (य वहि महि
७ चाकचिषी-ष्ट यास्ताम् रन् ष्ठा यास्थाम ध्वम्
८ चाकचिता- " रौ रः से साथे ध्वे हे स्वहे स्महे
९ चाकचि-ष्यते ष्येते ष्यन्ते ष्यसे ष्येथे ष्यध्वे ष्ये ष्यावहे ष्यामहे (ष्ये ष्यावहि ष्यामहि
१०अचाकचि-ष्यत ष्येताम् ष्यन्त ष्यथाः ष्येथाम् ष्यध्वम्

६०२ कचुङ् (कञ्च्) दीप्तौ च ।

१ चाकञ्च-यते येते यन्ते यसे येथे यध्वे ये यावहे यामहे
२ चाकञ्च्ये-त याताम् रन् थाः याथाम् ध्वम् य वहि महि
३ चाकञ्च-यताम् येताम् यन्ताम् यस्व येथाम् यध्वम् यै यावहै यामहै
४ अचाकञ्च-यत येताम् यन्त यथाः येथाम् यध्वम् ये यावहि यामहि [षि ष्वहि ष्महि
५ अचाकञ्चि-ष्ट षाताम् षत ष्ठाः षाथाम् ड्ढ्वम् ध्वम्
६ चाकञ्चामा-स सतुः सुः सिथ सथुः स स सिव सिम चाकञ्चाञ्चक्रे चाकञ्चाम्बभूव [य वहि महि
७ चाकञ्चिषी-ष्ट यास्ताम रन् ष्ठाः यास्थाम् ध्वम्
८ चाकञ्चिता " रौ रः से साथे ध्वे हे स्वहे स्महे
९ चाकञ्चि-ष्यते ष्येते ष्यन्ते ष्यसे ष्येथे ष्यध्वे ष्ये ष्यावहे ष्यामहे [ष्ये ष्यावहि ष्यामहि
१० अचाकञ्चि-ष्यत ष्येताम् ष्यन्त ष्यथाः ष्येथाम् ष्यध्वम

CC-0. Public Domain. Vipin Kumar Collection, Deoband

Digitized by Madhuban Trust

६०३ श्वचि (श्वच्) गतौ ।

१ शाश्वच्-यते येते यन्ते यसे येथे यध्वे ये यावहे यामहे
२शाश्वच्ये-त याताम् रन् थाः याथाम् ध्वम् य वहि महि
३ शाश्वच्-यताम् येताम् यन्ताम् यस्व येथाम् यध्वम् यै यावहै यामहै
४ अशाश्वच्-यत येताम् यन्त यथाः येथाम् यध्वम् ये यावहि यामहि (षि ष्वहि ष्महि
५ अशाश्वचि-ष्ट षाताम् षत ष्ठाः षाथाम् ड्ढ्वम् ध्वम्
६ शाश्वचाम्बभू-व वतुः वुः विथ वथुः व व विव विम शाश्वचाञ्चक्रे शाश्वचामास (य वहि महि
७ शाश्वचिषी-ष्ट यास्ताम् रन् ष्ठाः यास्थाम् ध्वम्
८ शाश्वचिता- " रौ रः से साथे ध्वे हे स्वहे स्महे
९ शाश्वचि-ष्यते ष्येते ष्यन्ते ष्यसे ष्येथे ष्यध्वे ष्ये ष्यावहे ष्यामहे (ष्ये ष्यावहि ष्यामहि
१०अशाश्वचि-ष्यत ष्येताम् ष्यन्त ष्यथाः ष्येथाम् ष्यध्वम्

६०४ श्वचुङ् (श्वञ्च्) गतौ ।

१ शाश्वञ्च्-यते येते यन्ते यसे येथे यध्वे ये यावहे यामहे
२शाश्वञ्च्ये-त याताम् रन् थाः याथाम् ध्वम् य वहि महि
३ शाश्वञ्च्-यताम् येताम् यन्ताम् यस्व येथाम् यध्वम् यै यावहै यामहै
४ अशाश्वञ्च्-यत येताम् यन्त यथाः येथाम् यध्वम् ये यावहि यामहि (षि ष्वहि ष्महि
५ अशाश्वञ्चि ष्ट षाताम् षत ष्ठाः षाथाम् ड्ढ्वम् ध्वम्
६शाश्वञ्चाञ्च-क्रे क्राते क्रिरे कृषे क्राथे कृढ्वे क्रे कृवहे कृमहे शाश्वञ्चाम्बभूव शाश्वञ्चामास (य वहि महि
७ शाश्वञ्चिषी-ष्ट यास्ताम् रन् ष्ठाः यास्थाम् ध्वम्
८ शाश्वञ्चिता- " रौ रः से साथे ध्वे हे स्वहे स्महे
९ शाश्वञ्चि-ष्यते ष्येते ष्यन्ते ष्यसे ष्येथे ष्यध्वे ष्ये ष्यावहे ष्यामहे (ष्ये ष्यावहि ष्यामहि
१०अशाश्वञ्चि ष्यत ष्येताम् ष्यन्त ष्यथाः ष्येथाम् ष्यध्वम्

६०५ वर्चि (वर्च्) दीप्तौ ।

१ वावर्च्-यते येते यन्ते यसे येथे यध्वे ये यावहे यामहे
२ वावर्च्ये-त याताम् रन् थाः याथाम् ध्वम् य वहि महि
३ वावर्च्-यताम् येताम् यन्ताम् यस्व येथाम् यध्वम् यै यावहै यावहै
४ अवावर्च्-यत येताम् यन्त यथाः येथाम् यध्वम् ये यावहि यामहि (षि ष्वहि ष्महि
५ अवावर्चि-ष्ट षाताम् षत ष्ठाः षाथाम् ड्ढ्वम् ध्वम्
६वावर्चाञ्च-क्रे क्राते क्रिरे कृषे क्राथे कृढ्वे क्रे कृवहे कृमहे वावर्चाम्बभूव वावर्चामास (य वहि महि
७ वावर्चिषी-ष्ट यास्ताम् रन् ष्ठाः यास्थाम् ध्वम्
८ वावर्चिता- " रौ रः से साथे ध्वे हे स्वहे स्महे
९ वावर्चि-ष्यते ष्येते ष्यन्ते ष्यसे ष्येथे ष्यध्वे ष्ये ष्यावहे ष्यामहे (ष्ये ष्यावहि ष्यामहि
१०अवावर्चि-ष्यत ष्येताम् ष्यन्त ष्यथाः ष्येथाम् ष्यध्वम्

६०६ मचि (मच्) कल्कने । मञ्च् ९९ वद्रूपाणि

६०७ मुचुङ् (मुञ्च्) कल्कने ।

१ मोमुञ्च्-यते येते यन्ते यसे येथे यध्वे ये यावहे यामहे
२ मोमुञ्च्ये-त याताम् रन् थाः याथाम् ध्वम् य वहि महि
३ मोमुञ्च्-यताम् येताम् यन्ताम् यस्व येथाम् यध्वम् यै यावहै यामहै
४ अमोमुञ्च्-यत येताम् यन्त यथाः येथाम् यध्वम् ये यावहि यामहि (षि ष्वहि ष्महि
५ अमोमुञ्चि-ष्ट षाताम षत ष्ठाः षाथाम् ड्ढ्वम् ध्वम
६ मोमुञ्चामा-स सतुः सुः सिथ सथुः स स सिव सिम मोमुञ्चाञ्चक्रे मोमुञ्चाम्बभूव (य वहि महि
७ मोमुञ्चिषी-ष्ट यास्ताम् रन् ष्ठाः यास्थाम् ध्वम्
८ मोमुञ्चिता- " रौ रः से साथे ध्वे हे स्वहे स्महे
९ मोमुञ्चि-ष्यते ष्येते ष्यन्ते ष्यसे ष्येथे ष्यध्वे ष्ये ष्यावहे ष्यामहे (ष्ये ष्यावहि ष्यामहि
१० अमोमुञ्चि ष्यत ष्येताम् ष्यन्त ष्यथाः ष्येथाम् ष्यध्वम्

CC-0. Public Domain. Vipin Kumar Collection, Deoband

Digitized by Madhuban Trust

६०८ मचुङ् (मञ्च्) धारणोच्छ्रायपूजनेषु च

१ मामञ्च्-यते येते यन्ते यसे येथे यध्वे ये यावहे यामहे
२ मामञ्च्ये-त याताम् रन् थाः याथाम् ध्वम् य वहि महि
३ मामञ्च्-यताम् येताम् यन्ताम् यस्व येथाम् यध्वम् यै यावहै यामहै
४ अमामञ्च्-यत येताम् यन्त यथाः येथाम् यध्वम् ये यावहि यामहि
५ अमामञ्चि-ष्ट षाताम् षत ष्ठाः षाथाम् ड्ढ्वम् ध्वम् [षि ष्वहि ष्महि
६ मामञ्चामा-स सतुः सुः सिथ सथुः स स सिव सिम
मामञ्चाञ्चक्रे मामञ्चाम्बभूव [य वहि महि
७ मामञ्चिषी-ष्ट यास्ताम् रन् ष्ठाः यास्थाम् ध्वम्
८ मामञ्चिता- " रौ रः से साथे ध्वे हे स्वहे स्महे
९ मामञ्चि-ष्यते ष्येते ष्यन्ते ष्यसे ष्येथे ष्यध्वे ष्ये ष्यावहे ष्यामहे [ष्ये ष्यावहि ष्यामहि
१० अमामञ्चि-ष्यत ष्येताम् ष्यन्त ष्यथाः ष्येथाम् ष्यध्वम्

६०९ पचुङ् (पञ्च्) व्यक्तीकरणे ।

१ पापञ्च्-यते येते यन्ते यसे येथे यध्वे ये यावहे यामहे
२ पापञ्च्ये-त याताम् रन् थाः याथाम् ध्वम् य वहि महि
३ पापञ्च्-यताम् येताम् यन्ताम् यस्व येथाम् यध्वम् यै यावहै यामहै
४ अपापञ्च्-यत येताम् यन्त यथाः येथाम् यध्वम् ये यावहि यामहि (षि ष्वहि ष्महि
५ अपापञ्चि-ष्ट षाताम् षत ष्ठाः षाथाम् ड्ढ्वम् ध्वम्
६ पापञ्चामा-स सतुः सुः सिथ सथुः स स सिव सिम
पापञ्चाञ्चक्रे पापञ्चाम्बभूव (य वहि महि
७ पापञ्चिषी-ष्ट यास्ताम् रन् ष्ठाः यास्थाम् ध्वम्
८ पापञ्चिता- " रौ रः से साथे ध्वे हे स्वहे स्महे
९ पापञ्चि-ष्यते ष्येते ष्यन्ते ष्यसे ष्येथे ष्यध्वे ष्ये ष्यावहे ष्यामहे (ष्ये ष्यावहि ष्यामहि
१० अपापञ्चि-ष्यत ष्येताम् ष्यन्त ष्यथा ष्येथाम् ष्यध्वम्

६१० ष्टुचि (स्तुच्) प्रसादे ।

१ तोष्टुच्-यते येते यन्ते यसे येथे यध्वे ये यावहे यामहे
२ तोष्टुच्ये-त याताम् रन् थाः याथाम् ध्वम् य वहि महि
३ तोष्टुच्-यताम् येताम् यन्ताम् यस्व येथाम् यध्वम् यै यावहै यावहै
४ अतोष्टुच्-यत येताम् यन्त यथाः येथाम् यध्वम् ये यावहि यामहि (षि ष्वहि ष्महि
५ अतोष्टुचि-ष्ट षाताम् षत ष्ठाः षाथाम् ड्ढ्वम् ध्वम्
६ तोष्टुचाञ्च-क्रे क्राते क्रिरे कृषे क्राथे कृढ्वे क्रे कृवहे कृमहे
तोष्टुचाम्बभूव तोष्टुचामास (य वहि महि
७ तोष्टुचिषी-ष्ट यास्ताम् रन् ष्ठाः यास्थाम् ध्वम्
८ तोष्टुचिता- " रौ रः से साथे ध्वे हे स्वहे स्महे
९ तोष्टुचि-ष्यते ष्येते ष्यन्ते ष्यसे ष्येथे ष्यध्वे ष्ये ष्यावहे ष्यामहे (ष्ये ष्यावहि ष्यामहि
१० अतोष्टुचि-ष्यत ष्येताम् ष्यन्त ष्यथाः ष्येथाम् ष्यध्वम्

६११ भ्रेजृङ् (भ्रेज्) दीप्तौ ।

१ बेभ्रेज्-यते येते यन्ते यसे येथे यध्वे ये यावहे यामहे
बेभ्रेज्ये-त याताम् रन् थाः याथाम् ध्वम् य वहि महि
३ बेभ्रेज्-यताम् येताम् यन्ताम् यस्व येथाम् यध्वम् यै यावहै यामहै
४ अबेभ्रेज्-यत येताम् यन्त यथाः येथाम् यध्वम् ये यावहि यामहि (षि ष्वहि ष्महि
५ अबेभ्रेजि-ष्ट षाताम् षत ष्ठाः षाथाम् ड्ढ्वम् ध्वम्
६ बेभ्रेजाम्बभू-व वतुः वुः विथ वथुः व व विव विम
बेभ्रेजाञ्चक्रे बेभ्रेजामास (य वहि महि
७ बेभ्रेजिषी-ष्ट यास्ताम् रन् ष्ठाः यास्थाम् ध्वम्
८ बेभ्रेजिता- " रौ रः से साथे ध्वे हे स्वहे स्महे
९ बेभ्रेजि-ष्यते ष्येते ष्यन्ते ष्यसे ष्येथे ष्यध्वे ष्ये ष्यावहे ष्यामहे (ष्ये ष्यावहि ष्यामहि
१० अबेभ्रेजि-ष्यत ष्येताम् ष्यन्त ष्यथा ष्येथाम् ष्यध्वम्

CC-0. Public Domain. Vipin Kumar Collection, Deoband

Digitized by Madhuban Trust

६१२ भ्राजि (भ्राज्) दीप्तौ ।

१ बाभ्राज्-यते येते यन्ते यसे येथे यध्वे ये यावहे यामहे
२बाभ्राज्ये-त याताम् रन् थाः याथाम् ध्वम् य वहि महि
३ बाभ्राज्-यताम् येताम् यन्ताम् यस्व येथाम् यध्वम् यै यावहै यामहै
४ अबाभ्राज्-यत येताम् यन्त यथाः येथाम् यध्वम् ये यावहि यामहि (षि ष्वहि ष्महि
५ अबाभ्राजि-ष्ट षाताम् षत ष्ठाः षाथाम् ड्ढ्वम् ध्वम्
६ बाभ्राजाम्बभू-व वतुः वुः विथ वथुः व व विव विम बाभ्राजाञ्चक्रे बाभ्राजामास (य वहि महि
७बाभ्राजिषी-ष्ट यास्ताम् रन् ष्ठाः यास्थाम् ध्वम्
८ बाभ्राजिता- " रौ रः से साथे ध्वे हे स्वहे स्महे
९ बाभ्राजि-ष्यते ष्येते ष्यन्ते ष्यसे ष्येथे ष्यध्वे ष्ये ष्यावहे ष्यामहे (ष्ये ष्यावहि ष्यामहि
१०अबाभ्राजि-ष्यत ष्येताम् ष्यन्त ष्यथाः ष्येथाम् ष्यध्वम्

६१३ भ्रजैङ् (भ्रज्) भर्जने ।

१ बरीभृज्-यते येते यन्ते यसे येथे यध्वे ये यावहे यामहे
२ बरीभृज्ये-त याताम् रन् थाः याथाम् ध्वम् य वहि महि
३ बरीभृज्-यताम् येताम् यन्ताम् यस्व येथाम् यध्वम् यै यावहै यामहै
४ अबरीभृज्-यत येताम् यन्त यथाः येथाम् यध्वम् ये यावहि यामहि (षि ष्वहि ष्महि
५ अबरीभृजि-ष्ट षाताम् षत ष्ठाः षाथाम् ड्ढ्वम् ध्वम्
६बरीभृजाञ्च-क्रे क्राते क्रिरे कृषे क्राथे कृढ्वे क्रे कृवहे कृमहे बरीभृजाम्बभूव बरीभृजामास (य वहि महि
७ बरीभृजिषी-ष्ट यास्ताम् रन् ष्ठाः यास्थाम् ध्वम्
८ बरीभृजिता " रौ रः से साथे ध्वे हे स्वहे स्महे
९ बरीभृजि-ष्यते ष्येते ष्यन्ते ष्यसे ष्येथे ष्यध्वे ष्ये ष्यावहे ष्यामहे (ष्ये ष्यावहि ष्यामहि
१०अबरीभृजि ष्यत ष्येताम् ष्यन्त ष्यथा ष्येथाम् ष्यध्वम्

६१४ तिजि (तिज्) क्षमानिशामनयोः ।

तेतिज्-यते येते यन्ते यसे येथे यध्वे ये यावहे यामहे
२तेतिज्ये-त याताम् रन् थाः याथाम् ध्वम् य वहि महि
३ तेतिज्-यताम् येताम् यन्ताम् यस्व येथाम् यध्वम् यै यावहै यामहै
४ अतेतिज्-यत येताम् यन्त यथाः येथाम् यध्वम् ये यावहि यामहि (षि ष्वहि ष्महि
५ अतेतिजि-ष्ट षाताम् षत ष्ठाः षाथाम् ड्ढ्वम् ध्वम्
६तेतिजाञ्च क्रे क्राते क्रिरे कृषे क्राथे कृढ्वे क्रे कृवहे कृमहे तेतिजाम्बभूव तेतिजामास (य वहि महि
७ तेतिजिषी-ष्ट यास्ताम् रन् ष्ठाः यास्थाम् ध्वम्
८ तेतिजिता- " रौ रः से साथे ध्वे हे स्वहे स्महे
९ तेतिजि-ष्यते ष्येते ष्यन्ते ष्यसे ष्येथे ष्यध्वे ष्ये ष्यावहे ष्यामहे (ष्ये ष्यावहि ष्यामहि
१०अतेतिजि-ष्यत ष्येताम् ष्यन्त ष्यथाः ष्येथाम् ष्यध्वम्

६१५ घट्टि (घट्ट्) चलने ।

१जाघट्ट्-यते येते यन्ते यसे येथे यध्वे ये यावहे यामहे
२जाघट्ट्ये-त याताम् रन् थाः याथाम् ध्वम् य वहि महि
३ जाघट्ट्-यताम् येताम् यन्ताम् यस्व येथाम् यध्वम् यै यावहै यामहै
४ अजाघट्ट्-यत येताम् यन्त यथाः येथाम् यध्वम् ये यावहि यामहि (षि ष्वहि ष्महि
५ अजाघट्टि-ष्ट षाताम् षत ष्ठाः षाथाम् ड्ढ्वम् ध्वम्
६ जाघट्टाम्बभू-व वतुः वुः विथ वथुः व व विव विम जाघट्टाञ्चक्रे जाघट्टामास (य वहि महि
७ जाघट्टिषी-ष्ट यास्ताम् रन् ष्ठा यास्थाम् ध्वम्
जाघट्टिता- " रौ रः से साथे ध्वे हे स्वहे स्महे
९जाघट्टि-ष्यते ष्येते ष्यन्ते ष्यसे ष्येथे ष्यध्वे ष्ये ष्यावहे ष्यामहे (ष्ये ष्यावहि ष्यामहि
१०अजाघट्टि ष्यत ष्येताम् ष्यन्त ष्यथाः ष्येथाम् ष्यध्वम्

६१६ स्फुटि (स्फुट्) विकसने । स्फुट् १९३ चक्रपाणि

CC-0. Public Domain. Vipin Kumar Collection, Deoband

Digitized by Madhuban Trust

६१७ चेष्टि (चेष्ट्) चेष्टायाम् ।

१ चेचेष्ट्-यते येते यन्ते यसे येथे यध्वे ये यावहे यामहे
२ चेचेष्ट्ये-त याताम् रन् थाः याथाम् ध्वम् य वहि महि
३ चेचेष्ट्-यताम् येताम् यन्ताम् यस्व येथाम् यध्वम् यै यावहै यामहै
४ अचेचेष्ट्-यत येताम् यन्त यथाः येथाम् यध्वम् ये यावहि यामहि (षि ष्वहि ष्महि
५ अचेचेष्टि-ष्ट षाताम् षत ष्ठाः षाथाम् ड्ढ्वम् ध्वम्
६ चेचेष्टाम्बभू-व वतुः वुः विथ वथुः व व विव विम
चेचेष्टाश्चक्रे चेचेष्टामास (य वहि महि
७ चेचेष्टिषी-ष्ट यास्ताम् रन् ष्ठाः यास्थाम् ध्वम्
८ चेचेष्टिता- " रौ रः से साथे ध्वे हे स्वहे स्महे
९ चेचेष्टि-ष्यते ष्येते ष्यन्ते ष्यसे ष्येथे ष्यध्वे ष्ये ष्यावहे ष्यामहे (ष्ये ष्यावहि ष्यामहि
१० अचेचेष्टि-ष्यत ष्येताम् ष्यन्त ष्यथाः ष्येथाम् ष्यध्वम्

६१९ लोष्टि (लोष्ट्) संघाते ।

१ लोलोष्ट्-यते येते यन्ते यसे येथे यध्वे ये यावहे यामहे
२ लोलोष्ट्ये-त याताम् रन् थाः याथाम् ध्वम् य वहि महि
३ लोलोष्ट्-यताम् येताम् यन्ताम् यस्व येथाम् यध्वम् यै यावहै यामहै
४ अलोलोष्ट्-यत येताम् यन्त यथाः येथाम् यध्वम् ये यावहि यामहि (षि ष्वहि ष्महि
५ अलोलोष्टि-ष्ट षाताम् षत ष्ठाः षाथाम् ड्ढ्वम् ध्वम्
६ लोलोष्टाश्च क्रे क्राते क्रिरे कृषे क्राथे कृढ्वे क्रे कृवहे कृमहे
लोलोष्टाम्बभूव लोलोष्टामास (य वहि महि
७ लोलोष्टिषी-ष्ट यास्ताम् रन् ष्ठाः यास्थाम् ध्वम्
८ लोलोष्टिता- " रौ रः से साथे ध्वे हे स्वहे स्महे
९ लोलोष्टि-ष्यते ष्येते ष्यन्ते ष्यसे ष्येथे ष्यध्वे ष्ये ष्यावहे ष्यामहे (ष्ये ष्यावहि ष्यामहि
१० अलोलोष्टि-ष्यत ष्येताम् ष्यन्त ष्यथाः ष्येथाम् ष्यध्वम्

६१८ गोष्टि (गोष्ट्) संघाते ।

१ जोगोष्ट्-यते येते यन्ते यसे येथे यध्वे ये यावहे यामहे
२ जोगोष्ट्ये-त याताम् रन् थाः याथाम् ध्वम् य वहि महि
३ जोगोष्ट्-यताम् येताम् यन्ताम् यस्व येथाम् यध्वम् यै यावहै यामहै
४ अजोगोष्ट्-यत येताम् यन्त यथाः येथाम् यध्वम् ये यावहि यामहि (षि ष्वहि ष्महि
५ अजोगोष्टि-ष्ट षाताम् षत ष्ठाः षाथाम् ड्ढ्वम् ध्वम्
६ जोगोष्टाम्बभू-व वतुः वुः विथ वथुः व व विव विम
जोगोष्टाश्चक्रे जोगोष्टामास (य वहि महि
७ जोगोष्टिषी-ष्ट यास्ताम् रन् ष्ठाः यास्थाम् ध्वम्
८ जोगोष्टिता- " रौ रः से साथे ध्वे हे स्वहे स्महे
९ जोगोष्टि-ष्यते ष्येते ष्यन्ते ष्यसे ष्येथे ष्यध्वे ष्ये ष्यावहे ष्यामहे (ष्ये ष्यावहि ष्यामहि
१० अजोगोष्टि ष्यत ष्येताम् ष्यन्त ष्यथाः ष्येथाम् ष्यध्वम्

६२० वेष्टि (वेष्ट्) वेष्टने ।

१ वेवेष्ट्-यते येते यन्ते यसे येथे यध्वे ये यावहे यामहे
२ वेवेष्ट्ये-त याताम् रन् थाः याथाम् ध्वम् य वहि महि
३ वेवेष्ट्-यताम् येताम् यन्ताम् यस्व येथाम् यध्वम् यै यावहै यामहै
४ अवेवेष्ट्-यत येताम् यन्त यथाः येथाम् यध्वम् ये यावहि यामहि (षि ष्वहि ष्महि
५ अवेवेष्टि-ष्ट षाताम् षत ष्ठाः षाथाम् ड्ढ्वम् ध्वम्
६ वेवेष्टाश्च-क्रे क्राते क्रिरे कृषे क्राथे कृढ्वे क्रे कृवहे कृमहे
वेवेष्टाम्बभूव वेवेष्टामास (य वहि महि
७ वेवेष्टिषी-ष्ट यास्ताम् रन् ष्ठाः यास्थाम् ध्वम्
८ वेवेष्टिता- " रौ रः से साथे ध्वे हे स्वहे स्महे
९ वेवेष्टि-ष्यते ष्येते ष्यन्ते ष्यसे ष्येथे ष्यध्वे ष्ये ष्यावहे ष्यामहे (ष्ये ष्यावहि ष्यामहि
१० अवेवेष्टि-ष्यत ष्येताम् ष्यन्त ष्यथाः ष्येथाम् ष्यध्वम्

CC-0. Public Domain. Vipin Kumar Collection, Deoband

Digitized by Madhuban Trust

६२१ हेठि (हेठ्) विबाधायाम् ।

१ जेहेठ्-यते येते यन्ते यसे येथे यध्वे ये यावहे यामहे
२ जेहेठ्ये-त याताम् रन् थाः याथाम् ध्वम् य वहि महि
३ जेहेठ्-यताम् येताम् यन्ताम् यस्व येथाम् यध्वम् यै यावहै यावहै
४ अजेहेठ्-यत येताम् यन्त यथाः येथाम् यध्वम् ये यावहि यामहि (षि ष्वहि ष्महि
५ अजेहेठि-ष्ट षाताम् षत ष्ठाः षाथाम् ड्ढ्वम् ध्वम्
६ जेहेठाञ्च-क्रे क्राते क्रिरे कृषे क्राथे कृढ्वे क्रे कृवहे कृमहे जेहेठाम्बभूव जेहेठामास (य वहि महि
७ जेहेठिषी-ष्ट यास्ताम् रन् ष्ठाः यास्थाम् ध्वम्
८ जेहेठिता- " रौ रः से साथे ध्वे हे स्वहे स्महे
९ जेहेठि-ष्यते ष्येते ष्यन्ते ष्यसे ष्येथे ष्यध्वे ष्ये ष्यावहे ष्यामहे (ष्ये ष्यावहि ष्यामहि
१०अजेहेठि-ष्यत ष्येताम् ष्यन्त ष्यथाः ष्येथाम् ष्यध्वम्

६२२ मठुङ् (मण्ठ्) शोके ।

१ मामण्ठ्-यते येते यन्ते यसे येथे यध्वे ये यावहे यामहे
२ मामण्ठ्ये-त याताम् रन् थाः याथाम् ध्वम् य वहि महि
३ मामण्ठ्-यताम् येताम् यन्ताम् यस्व येथाम् यध्वम् यै यावहै यामहै
४ अमामण्ठ्-यत येताम् यन्त यथाः येथाम् यध्वम् ये यावहि यामहि [षि ष्वहि ष्महि
५ अमामण्ठि-ष्ट षाताम् षत ष्ठाः षाथाम् ड्ढ्वम् ध्वम्
६ मामण्ठामा-स सतुः सुः सिथ सथुः स स सिव सिम मामण्ठाञ्चक्रे मामण्ठाम्बभूव [य वहि महि
७ मामण्ठिषी-ष्ट यास्ताम् रन् ष्ठाः यास्थाम् ध्वम्
८ मामण्ठिता " रौ रः से साथे ध्वे हे स्वहे स्महे
९ मामण्ठि-ष्यते ष्येते ष्यन्ते ष्यसे ष्येथे ष्यध्वे ष्ये ष्यावहे ष्यामहे [ष्ये ष्यावहि ष्यामहि
१०अमामण्ठि-ष्यत ष्येताम् ष्यन्त ष्यथाः ष्येथाम् ष्यध्वम्

६२३ कठुङ् (कण्ठ्) शोके ।

१ चाकण्ठ्-यते येते यन्ते यसे येथे यध्वे ये यावहे यामहे
२ चाकण्ठ्ये-त याताम् रन् थाः याथाम् ध्वम् य वहि महि
३ चाकण्ठ्-यताम् येताम् यन्ताम् यस्व येथाम् यध्वम् यै यावहै यामहै
४ अचाकण्ठ्-यत येताम् यन्त यथाः येथाम् यध्वम् ये यावहि यामहि (षि ष्वहि ष्महि
५ अचाकण्ठि-ष्ट षाताम् षत ष्ठाः षाथाम् ड्ढ्वम् ध्वम्
६ चाकण्ठामा-स सतुः सुः सिथ सथुः स स सिव सिम चाकण्ठाञ्चक्रे चाकण्ठाम्बभूव (य वहि महि
७ चाकण्ठिषी-ष्ट यास्ताम् रन् ष्ठाः यास्थाम् ध्वम्
८ चाकण्ठिता- " रौ रः से साथे ध्वे हे स्वहे स्महे
९ चाकण्ठि-ष्यते ष्येते ष्यन्ते ष्यसे ष्येथे ष्यध्वे ष्ये ष्यावहे ष्यामहे (ष्ये ष्यावहि ष्यामहि
१० अचाकण्ठि-ष्यत ष्येताम् ष्यन्त ष्यथाः ष्येथाम् ष्यध्वम्

६२४ मुठुङ् (मुण्ठ्) पलायने ।

१ मोमुण्ठ्-यते येते यन्ते यसे येथे यध्वे ये यावहे यामहे
२मोमुण्ठ्ये-त याताम् रन् थाः याथाम् ध्वम् य वहि महि
३ मोमुण्ठ्-यताम् येताम् यन्ताम् यस्व येथाम् यध्वम् यै यावहै यामहै
४ अमोमुण्ठ्--यत येताम् यन्त यथाः येथाभ् यध्वम् ये यावहि यामहि (षि ष्वहि ष्महि
५ अमोमुण्ठि-ष्ट षाताम् षत ष्ठाः षाथाम् ड्ढ्वम् ध्वम्
६ मोमुण्ठाम्बभू-व वतुः वुः विथ वथुः व व विव विम मोमुण्ठाञ्चक्रे मोमुण्ठामास (य वहि महि
७मोमुण्ठिषी-ष्ट यास्ताम् रन् ष्ठाः यास्थाम् ध्वम्
८ मोमुण्ठिता- " रौ रः से साथे ध्वे हे स्वहे स्महे
९ मोमुण्ठि-ष्यते ष्येते ष्यन्ते ष्यसे ष्येथे ष्यध्वे ष्ये ष्यावहे ष्यामहे (ष्ये ष्यावहि ष्यामहि
१०अमोमुण्ठि-ष्यत ष्येताम् ष्यन्त ष्यथाः ष्येथाम् ष्यध्वम्

CC-0. Public Domain. Vipin Kumar Collection, Deoband

Digitized by Madhuban Trust

६२५ वठुङ् (वण्ठ्) एकचर्यायाम् ।

१ वावण्ठ्–यते येते यन्ते यसे येथे यध्वे ये यावहे यामहे
२ वावण्ठ्ये–त याताम् रन् थाः याथाम् ध्वम् य वहि महि
३ वावण्ठ्–यताम् येताम् यन्ताम् यस्व येथाम् यध्वम् यै यावहै यामहै
४ अवावण्ठ्–यत येताम् यन्त यथाः येथाम् यध्वम् ये यावहि यामहि [षि ष्वहि ष्महि
५ अवावण्ठि–ष्ट षाताम् षत ष्ठाः षाथाम् ड्ढ्वम् ध्वम्
६ वावण्ठामा–स सतुः सुः सिथ सथुः स स सिव सिम
वावण्ठाञ्चक्रे वावण्ठाम्बभूव [य वहि महि
७ वावण्ठिषी–ष्ट यास्ताम् रन् ष्ठाः यास्थाम् ध्वम्
८ वावण्ठिता ” रौ रः से साथे ध्वे हे स्वहे स्महे
९ वावण्ठि–ष्यते ष्येते ष्यन्ते ष्यसे ष्येथे ष्यध्वे ष्ये ष्यावहे ष्यामहे [ष्ये ष्यावहि ष्यामहि
१०अवावण्ठि–ष्यत ष्येताम् ष्यन्त ष्यथाः ष्येथाम् ष्यध्वम्

६२६ पडुङ् (पण्ड्) गतौ ।

१ पापण्ड्–यते येते यन्ते यसे येथे यध्वे ये यावहे यामहे
२ पापण्ड्ये–त याताम् रन् थाः याथाम् ध्वम् य वहि महि
३ पापण्ड्–यताम् येताम् यन्ताम् यस्व येथाम् यध्वम् यै यावहै यावहै
४ अपापण्ड्–यत येताम् यन्त यथाः येथाम् यध्वम् ये यावहि यामहि (षि ष्वहि ष्महि
५ अपापण्डि–ष्ट षाताम् षत ष्ठाः षाथाम् ड्ढ्वम् ध्वम्
६ पापण्डाञ्च–क्रे क्राते क्रिरे कृषे क्राथे कृढ्वे क्रे कृवहे कृमहे
पापण्डाम्बभूव पापण्डामास (य वहि महि
७ पापण्डिषी–ष्ट यास्ताम् रन् ष्ठाः यास्थाम् ध्वम्
८ पापण्डिता– ” रौ रः से साथे ध्वे हे स्वहे स्महे
९ पापण्डि–ष्यते ष्येते ष्यन्ते ष्यसे ष्येथे ष्यध्वे ष्ये ष्यावहे ष्यामहे (ष्ये ष्यावहि ष्यामहि
१०अपापण्डि–ष्यत ष्येताम् ष्यन्त ष्यथाः ष्येथाम् ष्यध्वम्

६२७ हुडुङ् (हुण्ड्) संघाते ।

१ जोहुण्ड्–यते येते यन्ते यसे येथे यध्वे ये यावहे यामहे
२ जोहुण्ड्ये–त याताम् रन् थाः याथाम् ध्वम् य वहि महि
३ जोहुण्ड्–यताम् येताम् यन्ताम् यस्व येथाम् यध्वम् यै यावहै यामहै
४ अजोहुण्ड्–यत येताम् यन्त यथाः येथाम् यध्वम् ये यावहि यामहि (षि ष्वहि ष्महि
५ अजोहुण्डि–ष्ट षाताम् षत ष्ठाः षाथाम् ड्ढ्वम् ध्वम
६ जोहुण्डाम्बभू–व वतुः वुः विथ वथुः व व विव विम
जोहुण्डाञ्चक्रे जोहुण्डामास (य वहि महि
७जोहुण्डिषी–ष्ट यास्ताम् रन् ष्ठाः यास्थाम् ध्वम्
८ जोहुण्डिता– ” रौ रः से साथे ध्वे हे स्वहे स्महे
९ जोहुण्डि–ष्यते ष्येते ष्यन्ते ष्यसे ष्येथे ष्यध्वे ष्ये ष्यावहे ष्यामहे (ष्ये ष्यावहि ष्यामहि
१०अजोहुण्डि–ष्यत ष्येताम् ष्यन्त ष्यथाः ष्येथाम् ष्यध्व

६२८ पिडुङ् (पिण्ड्) संघाते ।

१ पेपिण्ड्–यते येते यन्ते यसे येथे यध्वे ये यावहे यामहे
२ पेपिण्ड्ये–त याताम् रन् थाः याथाम् ध्वम् य वहि महि
३ पेपिण्ड्–यताम् येताम् यन्ताम यस्व येथाम् यध्वम् यै यावहै यामहै
४ अपेपिण्ड्–यत येताम् यन्त यथाः येथाम् यध्वम् ये यावहि यामहि (षि ष्वहि ष्महि
५ अपेपिण्डि–ष्ट षाताम षत ष्ठाः षाथाम् ड्ढ्वम् ध्वम
६ पेपिण्डामा–स सतुः सुः सिथ सथुः स स सिव सिम
पेपिण्डाञ्चक्रे पेपिण्डाम्बभूव (य वहि महि
७ पेपिण्डिषी–ष्ट यास्ताम् रन् ष्ठाः यास्थाम् ध्वम्
८ पेपिण्डिता– ” रौ रः से साथे ध्वे हे स्वहे स्महे
९ पेपिण्डि–ष्यते ष्येते ष्यन्ते ष्यसे ष्येथे ष्यध्वे ष्ये ष्यावहे ष्यामहे (ष्ये ष्यावहि ष्यामहि
१०अपेपिण्डि–ष्यत ष्येताम् ष्यन्त ष्यथाः ष्येथाम् ष्यध्वम

CC-0. Public Domain. Vipin Kumar Collection, Deoband

Digitized by Madhuban Trust

६२९ शडुङ् (शण्ड्) रुजायाञ्च ।

१ शाशण्ड्-यते येते यन्ते यसे येथे यध्वे ये यावहे यामहे
२शाशण्ड्ये-त याताम् रन् थाः याथाम् ध्वम् य वहि महि
३ शाशण्ड्-यताम् येताम् यन्ताम् यस्व येथाम् यध्वम् यै यावहै यामहै
४ अशाशण्ड्-यत येताम् यन्त यथाः येथाम् यध्वम् ये यावहि यामहि (षि ष्वहि ष्महि
५ अशाशण्डि-ष्ट षाताम् षत ष्ठाः षाथाम् ड्ढ्वम् ध्वम्
६शाशण्डाञ्च-क्रे क्राते क्रिरे कृषे क्राथे कृढ्वे क्रे कृवहे कृमहे शाशण्डाम्बभूव शाशण्डामास (य वहि महि
७ शाशण्डिषी-ष्ट यास्ताम् रन् ष्ठाः यास्थाम् ध्वम्
८ शाशण्डिता '' रौ रः से साथे ध्वे हे स्वहे स्महे
९ शाशण्डि-ष्यते ष्येते ष्यन्ते ष्यसे ष्येथे ष्यध्वे ष्ये ष्यावहे ष्यामहे (ष्ये ष्यावहि ष्यामहि
१०अशाशण्डि-ष्यत ष्येताम् ष्यन्त ष्यथाः ष्येथाम् ष्यध्वम्

६३० तडुङ् (तण्ड्) ताडने ।

१तातण्ड्-यते येते यन्ते यसे येथे यध्वे ये यावहे यामहे
२तातण्ड्ये-त याताम् रन् थाः याथाम् ध्वम् य वहि महि
३ तातण्ड्-यताम् येताम् यन्ताम् यस्व येथाम् यध्वम् यै यावहै यामहै
४ अतातण्ड्-यत येताम् यन्त यथाः येथाम् यध्वम ये यावहि यामहि (षि ष्वहि ष्महि
५ अतातण्डि-ष्ट षाताम् षत ष्ठाः षाथाम् ड्ढ्वम् ध्वम्
६ तातण्डाम्बभू-व वतुः वुः विथ वथुः व व विव विम तातण्डाञ्चक्रे तातण्डामास (य वहि महि
७ तातण्डिषी-ष्ट यास्ताम् रन् ष्ठाः यास्थाम् ध्वम्
८तातण्डिता- '' रौ रः से साथे ध्वे हे स्वहे स्महे
९तातण्डि-ष्यते ष्येते ष्यन्ते ष्यसे ष्येथे ष्यध्वे ष्ये ष्यावहे ष्यामहे (ष्ये ष्यावहि ष्यामहि
१०अतातण्डि-ष्यत ष्येताम् ष्यन्त ष्यथाः ष्येथाम् ष्यध्वम्

६३१ कडुङ् (कण्ड्) मदे। कडु २३६ वद्रूपाणि

६३२ खडुङ् (खण्ड्) मन्थे ।

१ चाखण्ड्-यते येते यन्ते यसे येथे यध्वे ये यावहे यामहे
२ चाखण्ड्ये-त याताम् रन् थाः याथाम् ध्वम् य वहि महि
३ चाखण्ड्-यताम् येताम् यन्ताम् यस्व येथाम् यध्वम् यै यावहै यामहै
४ अचाखण्ड्-यत येताम् यन्त यथाः येथाम यध्वम् ये यावहि यामहि (षि ष्वहि ष्महि
५ अचाखण्डि-ष्ट षाताम् षत ष्ठाः षाथाम् ड्ढ्वम् ध्वम
६ चाखण्डाम्बभू-व वतुः वुः विथ वथुः व व विव विम चाखण्डाञ्चक्रे चाखण्डामास (य वहि महि
७ चाखण्डिषी-ष्ट यास्ताम् रन् ष्ठाः यास्थाम ध्वम्
८ चाखण्डिता- '' रौ रः से साथे ध्वे हे स्वहे स्महे
९ चाखण्डि-ष्यते ष्येते ष्यन्ते ष्यसे ष्येथे ष्यध्वे ष्ये ष्यावहे ष्यामहे (ष्ये ष्यावहि ष्यामहि
१०अचाखण्डि-ष्यत ष्येताम् ष्यन्त ष्यथाः ष्येथाम् ष्यध्वम्

६३३ खुडुङ् (खुण्ड्) गतिवैकल्ये ।

१ चोखुण्ड्-यते येते यन्ते यसे येथे यध्वे ये यावहे यामहे
२चोखुण्ड्ये-त याताम् रन् थाः याथाम् यध्वम य वहि महि
३ चोखुण्ड्- यताम् येताम् यन्ताम् यस्व येथाम् यध्वम यै यावहै यामहै
४ अचोखुण्ड्-यत येताम् यन्त यथाः येथाम यध्वम् ये यावहि यामहि (षि ष्वहि ष्महि
५ अचोखुण्डि-ष्ट षाताम् षत ष्ठाः षास्थाम् ड्ढ्वम् ध्वम्
६चोखुण्डाञ्च-क्रे क्राते क्रिरे कृषे क्राथे कृढ्वे क्रे कृवहे कृमहे चोखुण्डाम्बभूव चोखुण्डामास (य वहि महि
७ चोखुण्डिषी-ष्ट यास्ताम् रन् ष्ठाः यास्थाम् ध्वम्
८ चोखुण्डिता- '' रौ रः से साथे ध्वे हे स्वहे स्महे
९ चोखुण्डि-ष्यते ष्येते ष्यन्ते ष्यसे ष्येथे ष्यध्वे ष्ये ष्यावहे ष्यामहे (ष्ये ष्यावहि ष्यामहि
१०अचोखुण्डि-ष्यत ष्येताम् ष्यन्त ष्यथाः ष्येथाम् ष्यध्वम

CC-0. Public Domain. Vipin Kumar Collection, Deoband

Digitized by Madhuban Trust

६३४ कुडुङ् (कुण्ड्) दाहे ।

१ चोकुण्ड्-यते येते यन्ते यसे येथे यध्वे ये यावहे यामहे
२ चोकुण्ड्ये-त याताम् रन् थाः याथाम् यध्वम् य वहि महि
३ चोकुण्ड्- यताम् येताम् यन्ताम् यस्व येथाम् यध्वम् यै यावहै यामहै
४ अचोकुण्ड्-यत येताम् यन्त यथाः येथाम यध्वम् ये यावहि यामहि (षि ष्वहि ष्महि
५ अचोकुण्डि-ष्ट षाताम् षत ष्ठाः षास्थाम् ड्ढ्वम् ध्वम्
६ चोकुण्डाञ्च-क्रे क्राते क्रिरे कृषे क्राथे कृढ्वे क्रे कृवहे कृमहे चोकुण्डाम्बभूव चोकुण्डामास (य वहि महि
७ चोकुण्डिषी-ष्ट यास्ताम् रन् ष्ठाः यास्थाम् ध्वम्
८ चोकुण्डिता- '' रौ रः से साथे ध्वे हे स्वहे स्महे
९ चोकुण्डि-ष्यते ष्येते ष्यन्ते ष्यसे ष्येथे ष्यध्वे ष्ये ष्यावहे ष्यामहे (ष्ये ष्यावहि ष्यामहि
१० अचोकुण्डि-ष्यत ष्येताम् ष्यन्त ष्यथाः ष्येथाम् ष्यध्वम्

६३५ वडुङ् (वण्ड्) वेष्टने ।

१ वावण्ड्-यते येते यन्ते यसे येथे यध्वे ये यावहे यामहे
२ वावण्ड्ये-त याताम् रन् थाः याथाम् ध्वम् य वहि महि
३ वावण्ड्-यताम् येताम् यन्ताम् यस्व येथाम् यध्वम् यै यावहै यामहै
४ अवावण्ड्-यत येताम् यन्त यथाः येथाम् यध्वम् ये यावहि यामहि (षि ष्वहि ष्महि
५ अवावण्डि-ष्ट षाताम् षत ष्ठाः याथाम् ड्ढ्वम् ध्वम्
६ वावण्डाञ्च-क्रे क्राते क्रिरे कृषे काथे कृढ्वे क्रे कृवहे कृमहे वावण्डाम्बभूव वावण्डामास (य वहि महि
७ वावण्डिषी-ष्ट यास्ताम् रन् ष्ठाः यास्थाम् ध्वम्
८ वावण्डिता- '' रौ रः से साथे ध्वे हे स्वहे स्महे
९ वावण्डि-ष्यते ष्येते ष्यन्ते ष्यसे ष्येथे ष्यध्वे ष्ये ष्यावहे ष्यामहे (ष्ये ष्यावहि ष्यामहि
१० अवावण्डि-ष्यत ष्येताम् ष्यन्त ष्यथाः ष्येथाम् ष्यध्वम्

६३६ मडुङ् (मण्ड्) वेष्टने । मडु २१३ वद्रूपाणि

६३७ भडुङ् (भण्ड्) परिभाषणे ।

१ बाभण्ड्-यते येते यन्ते यसे येथे यध्वे ये यावहे यामहे
२ बाभण्ड्ये-त याताम् रन् थाः याथाम् ध्वम् य वहि महि
३ बाभण्ड्-यताम् येताम् यन्ताम् यस्व येथाम् यध्वम् यै यावहै यामहै
४ अबाभण्ड्-यत येताम् यन्त यथाः येथाम यध्वम् ये यावहि यामहि (षि ष्वहि ष्महि
५ अबाभण्डि-ष्ट षाताम् षत ठाः षाथाम् ड्ढ्वम् ध्वम
६ बाभण्डाम्बभू-व वतुः वुः विथ वथुः व व विव विम बाभण्डाञ्चक्रे बाभण्डामास (य वहि महि
७ बाभण्डिषी-ष्ट यास्ताम् रन् ष्ठाः यास्थाम ध्वम्
८ बाभण्डिता- '' रौ रः से साथे ध्वे हे स्वहे स्महे
९ बाभण्डि-ष्यते ष्येते ष्यन्ते ष्यसे ष्येथे ष्यध्वे ष्ये ष्यावहे ष्यामहे (ष्ये ष्यावहि ष्यामहि
१० अबाभण्डि-ष्यत ष्येताम् ष्यन्त ष्यथाः ष्येथाम ष्यध्वम

६३८ मुडुङ् (मुण्ड्) कल्कने । मुडु २१२ वद्रूपाणि

६३९ तुडु (तुण्ड्) तोडने ।

१ तोतुण्ड्-यते येते यन्ते यसे येथे यध्वे ये यावहे यामहे
२ तोतुण्ड्ये-त याताम् रन् थाः याथाम् ध्वम् य वहि महि
३ तोतुण्ड्-यताम् येताम् यन्ताम् यस्व येथाम् यध्वम् यै यावहै यामहै
४ अतोतुण्ड्-यत येताम् यन्त यथाः येथाम् यध्वम् ये यावहि यामहि (षि ष्वहि ष्महि
५ अतोतुण्डि-ष्ट षाताम् षत ष्ठाः षाथाम् ड्ढ्वम् ध्वम्
६ तोतुण्डाम्बभू-व वतुः वुः विथ वथुः व व विव विम तोतुण्डाञ्चक्रे तोतुण्डामास (य वहि महि
७ तोतुण्डिषी-ष्ट यास्ताम् रन् ष्ठाः यास्थाम् ध्वम्
तोतुण्डिता- '' रौ रः से साथे ध्वे हे स्वहे स्महे
९ तोतुण्डि-ष्यते ष्येते ष्यन्ते ष्यसे ष्येथे ष्यध्वे ष्ये ष्यावहे ष्यामहे (ष्ये ष्यावहि ष्यामहि
१० अतोतुण्डि-ष्यत ष्येताम् ष्यन्त ष्यथाः ष्येथाम् ष्यध्वम्

CC-0. Public Domain. Vipin Kumar Collection, Deoband

Digitized by Madhuban Trust

६४ भुडुङ् (भुण्ड्) वरणे ।

१ बोभुण्ड्-यते येते यन्ते यसे येथे यध्वे ये यावहे यामहे
२बोभुण्ड्ये-त याताम् रन् थाः याथाम् ध्वम् य वहि महि
३ बोभुण्ड्-यताम् येताम् यन्ताम् यस्व येथाम् यध्वम् यै यावहै यामहै
४ अबोभुण्ड्-यत येताम् यन्त यथाः येथाम् यध्वम् ये यावहि यामहि (षि ष्वहि ष्महि
५ अबोभुण्डि-ष्ट षाताम् षत ष्ठाः षाथाम् ड्ढ्वम् ध्वम्
६ बोभुण्डाम्बभू-व वतुः वुः विथ वथुः व व विव विम
बोभुण्डाञ्चक्रे बोभुण्डामास (य वहि महि
७ बोभुण्डिषी-ष्ट यास्ताम् रन् ष्ठाः यास्थाम् ध्वम्
८ बोभुण्डिता- " रौ रः से साथे ध्वे हे स्वहे स्महे
९ बोभुण्डि-ष्यते ष्येते ष्यन्ते ष्यसे ष्येथे ष्यध्वे ष्ये ष्यावहे ष्यामहे (ष्ये ष्यावहि ष्यामहि
१०अबोभुण्डि-ष्यत ष्येताम् ष्यन्त ष्यथाः ष्येथाम् ष्यध्वम्

४ द्राडृङ् (द्राड्) विशरणे ।

१ दाद्राड्-यते यते यन्ते यसे येथे यध्वे ये यावहे यामहे
२ दाद्राड्ये-त याताम् रन् थाः याथाम् ध्वम् य वहि महि
३ दाद्राड्-यताम् येताम् यन्ताम् यस्व येथाम् यध्वम् यै यावहै यामहै
४ अदाद्राड्-यत येताम् यन्त यथाः येथाम् यध्वम् ये यावहि यामहि (षि ष्वहि ष्महि
५ अदाद्राडि-ष्ट षाताम् षत ष्ठाः षाथाम् ड्ढ्वम् ध्वम्
६दाद्राडाञ्च-क्रे क्राते क्रिरे कृषे क्राथे कृढ्वे क्रे कृवहे कृमहे
दाद्राडाम्बभूव दाद्राडामास (य वहि महि
७ दाद्राडिषी-ष्ट यास्ताम् रन् ष्ठाः यास्थाम् ध्वम्
८ दाद्राडिता- " रौ रः से साथे ध्वे हे स्वहे स्महे
९ दाद्राडि-ष्यते ष्येते ष्यन्ते ष्यसे ष्येथे ष्यध्वे ष्ये ष्यावहे ष्यामहे (ष्ये ष्यावहि ष्यामहि
१०अदाद्राडि-ष्यत ष्येताम् ष्यन्त ष्यथाः ष्येथाम् ष्यध्वम्

६४१ चडुङ् (चण्ड्) कोपे ।

१ चाचण्ड्-यते येते यन्ते यसे येथे यध्वे ये यावहे यामहे
२चाचण्ड्ये-त याताम् रन् थाः याथाम् ध्वम् य वहि महि
३ चाचण्ड्-यताम् येताम् यन्ताम् यस्व येथाम् यध्वम् यै यावहै यामहै
४ अचाचण्ड्-यत येताम् यन्त यथाः येथाम् यध्वम् ये यावहि यामहि (षि ष्वहि ष्महि
५ अचाचण्डि-ष्ट षाताम् षत ष्ठाः षाथाम् ड्ढ्वम् ध्वम्
६चाचण्डाञ्च-क्रे क्राते क्रिरे कृषे क्राथे कृढ्वे क्रे कृवहे कृमहे
चाचण्डाम्बभूव चाचण्डामास (य वहि महि
७ चाचण्डिषी-ष्ट यास्ताम् रन् ष्ठाः यास्थाम् ध्वम्
८ चाचण्डिता- " रौ रः से साथे ध्वे हे स्वहे स्महे
९ चाचण्डि-ष्यते ष्येते ष्यन्ते ष्यसे ष्येथे ष्यध्वे ष्ये ष्यावहे ष्यामहे (ष्ये ष्यावहि ष्यामहि
१०अचाचण्डि-ष्यत ष्येताम् ष्यन्त ष्यथाः ष्येथाम् ष्यध्वम्

६४३ ध्राडृङ् (ध्राड्) विशरणे ।

१ दाध्राड्-यते येते यन्ते यसे येथे यध्वे ये यावहे यामहे
२दाध्राड्ये-त याताम् रन् थाः याथाम् ध्वम् य वहि महि
३ दाध्राड्-यताम् येताम् यन्ताम् यस्व येथाम् यध्वम् यै यावहै यामहै
४ अदाध्राड्-यत येताम् यन्त यथाः येथाम् यध्वम् ये यावहि यामहि (षि ष्वहि ष्महि
५ अदाध्राडि-ष्ट षाताम् षत ष्ठाः षाथाम् ड्ढ्वम् ध्वम्
६दाध्राडाञ्च-क्रे क्राते क्रिरे कृषे क्राथे कृढ्वे क्रे कृवहे कृमहे
दाध्राडाम्बभूव दाध्राडामास (य वहि महि
७ दाध्राडिषी-ष्ट यास्ताम् रन् ष्ठाः यास्थाम् ध्वम्
८ दाध्राडिता- " रौ रः से साथे ध्वे हे स्वहे स्महे
९ दाध्राडि-ष्यते ष्येते ष्यन्ते ष्यसे ष्येथे ष्यध्वे ष्ये ष्यावहे ष्यामहे (ष्ये ष्यावहि ष्यामहि
१०अदाध्राडि-ष्यत ष्येताम् ष्यन्त ष्यथाः ष्येथाम् ष्यध्वम्

CC-0. Public Domain. Vipin Kumar Collection, Deoband

Digitized by Madhuban Trust

६४४ शाडृङ् (शाड्) श्लाघायाम् ।

१ शाशाड्-यते येते यन्ते यसे येथे यध्वे ये यावहे यामहे
२ शाशाड्ये-त याताम् रन् थाः याथाम् ध्वम् य वहि महि
३ शाशाड्-यताम् येताम् यन्ताम् यस्व येथाम् यध्वम् यै यावहै यामहै
४ अशाशाड्-यत येताम् यन्त यथाः येथाम् यध्वम् ये यावहि यामहि (षि ष्वहि ष्महि
५ अशाशाडि ष्ट षाताम् षत ष्ठाः षाथाम् ड्ढ्वम् ध्वम्
६ शाशाडाञ्च-क्रे क्राते क्रिरे कृषे क्राथे कृढ्वे क्रे कृवहे कृमहे
शाशाडाम्बभूव शाशाडामास (य वहि महि
७ शाशाडिषी-ष्ट यास्ताम् रन् ष्ठाः यास्थाम् ध्वम्
८ शाशाडिता- " रौ रः से साथे ध्वे हे स्वहे स्महे
९ शाशाडि-ष्यते ष्येते ष्यन्ते ष्यसे ष्येथे ष्यध्वे ष्ये ष्यावहे ष्यामहे (ष्ये ष्यावहि ष्यामहि
१० अशाशाडि-ष्यत ष्येताम् ष्यन्त ष्यथाः ष्येथाम् ष्यध्वम्

६४५ वाडृङ् (वाड्) आप्लाव्ये ।

१ वावाड्-यते येते यन्ते यसे येथे यध्वे ये यावहे यामहे
२ वावाड्ये-त याताम् रन् थाः याथाम् ध्वम् य वहि महि
३ वावाड्-यताम् येताम् यन्ताम् यस्व येथाम् यध्वम् यै यावहै यामहै
४ अवावाड्-यत येताम् यन्त यथाः येथाम् यध्वम् ये यावहि यामहि (षि ष्वहि ष्महि
५ अवावाडि-ष्ट षाताम् षत ष्ठाः षाथाम् ड्ढ्वम् ध्वम्
६ वावाडाञ्च क्रे क्राते क्रिरे कृषे क्राथे कृढ्वे क्रे कृवहे कृमहे
वावाडाम्बभूव वावाडामास (य वहि महि
७ वावाडिषी-ष्ट यास्ताम् रन् ष्ठाः यास्थाम् ध्वम्
८ वावाडिता- " रौ रः से साथे ध्वे हे स्वहे स्महे
९ वावाडि-ष्यते ष्येते ष्यन्ते ष्यसे ष्येथे ष्यध्वे ष्ये ष्यावहे ष्यामहे (ष्ये ष्यावहि ष्यामहि
१० अवावाडि-ष्यत ष्येताम् ष्यन्त ष्यथाः ष्येथाम् ष्यध्वम्

६४६ हेडृङ् (हेड्) अनादरे ।

१ जेहेड्-यते येते यन्ते यसे येथे यध्वे ये यावहे यामहे
२ जेहेड्ये-त याताम् रन् थाः याथाम् ध्वम् य वहि महि
३ जेहेड्-यताम् येताम् यन्ताम् यस्व येथाम् यध्वम् यै यावहै यामहै
४ अजेहेड्-यत येताम् यन्त यथाः येथाम् यध्वम् ये यावहि यामहि (षि ष्वहि ष्महि
५ अजेहेडि-ष्ट षाताम् षत ष्ठाः षाथाम् ड्ढ्वम् ध्वम्
६ जेहेडाञ्च-क्रे क्राते क्रिरे कृषे क्राथे कृढ्वे क्रे कृवहे कृमहे
जेहेडाम्बभूव जेहेडामास (य वहि महि
७ जेहेडिषी-ष्ट यास्ताम् रन् ष्ठाः यास्थाम् ध्वम्
८ जेहेडिता- " रौ रः से साथे ध्वे हे स्वहे स्महे
९ जेहेडि-ष्यते ष्येते ष्यन्ते ष्यसे ष्येथे ष्यध्वे ष्ये ष्यावहे ष्यामहे (ष्ये ष्यावहि ष्यामहि
१० अजेहेडि-ष्यत ष्येताम् ष्यन्त ष्यथाः ष्येथाम् ष्यध्वम्

६४७ होडृङ् (होड्) अनादरे ।

१ जोहोड्-यते येते यन्ते यसे येथे यध्वे ये यावहे यामहे
२ जोहोड्ये-त याताम् रन् थाः याथाम् ध्वम् य वहि महि
३ जोहोड्-यताम् येताम् यन्ताम् यस्व येथाम् यध्वम् यै यावहै यामहै
४ अजोहोड्-यत येताम् यन्त यथाः येथाम् यध्वम् ये यावहि यामहि (षि ष्वहि ष्महि
५ अजोहोडि-ष्ट षाताम् षत ष्ठाः षाथाम् ड्ढ्वम् ध्वम्
६ जोहोडाम्बभू-व वतुः वुः विथ वथुः व व विव विम
जोहोडाञ्चक्रे जोहोडामास (य वहि महि
७ जोहोडिषी-ष्ट यास्ताम् रन् ष्ठाः यास्थाम् ध्वम्
८ जोहोडिता- " रौ रः से साथे ध्वे हे स्वहे स्महे
९ जोहोडि-ष्यते ष्येते ष्यन्ते ष्यसे ष्येथे ष्यध्वे ष्ये ष्यावहे ष्यामहे (ष्ये ष्यावहि ष्यामहि
१० अजोहोडि-ष्यत ष्येताम् ष्यन्त ष्यथाः ष्येथाम् ष्यध्वम्

CC-0. Public Domain. Vipin Kumar Collection, Deoband

Digitized by Madhuban Trust

६४८ हिडुङ् (हिण्ड्) गतौ च ।

१ जेहिण्ड्–यते येते यन्ते यसे येथे यध्वे ये यावहे यामहे
२जेहिण्ड्ये–त याताम् रन् थाः याथाम् ध्वम् य वहि महि
३ जेहिण्ड्–यताम् येताम् यन्ताम् यस्व येथाम् यध्वम् यै यावहै यामहै
४ अजेहिण्ड्–यत येताम् यन्त यथाः येथाम् यध्वम् ये यावहिय महि (षि ष्वहि ष्महि
५ अजेहिण्डि–ष्ट षाताम् षत ष्ठाः षाथाम् ड्ढ्वम् ध्वम्
६ जेहिण्डाम्बभू–व वतुः वुः विथ वथुः व व विव विम जेहिण्डाश्चक्रे जेहिण्डामास (य वहि महि
७ जेहिण्डिषी–ष्ट यास्ताम् रन् ष्ठाः यास्थाम् ध्वम्
८ जेहिण्डिता– " रौ रः से साथे ध्वे हे स्वहे स्महे
९ जेहिण्डि–ष्यते ष्येसे ष्यन्ते ष्यसे ष्येथे ष्यध्वे ष्ये ष्यावहे ष्यामहे (ष्ये ष्यावहि ष्यामहि
१०अजेहिण्डि-ष्यत ष्येताम् ष्यन्त ष्यथाः ष्येथाम् ष्यध्वम्

६४९ घिणुङ् (घिण्ण्) ग्रहणे ।

१ जेघिण्ण–यते येते यन्ते यसे येथे यध्वे ये यावहे यामहे
२जेघिण्ण्ये-त याताम् रन् थाः याथाम् ध्वम् य वहि महि
३ जेघिण्ण–यताम् येताम् यन्ताम् यस्व येथाम् यध्वम् यै यावहै यामहै
४ अजेघिण्ण–यत येताम् यन्त यथाः येथाम् यध्वम् ये यावहि यामहि (षि ष्वहि ष्महि
५ अजेघिण्णि–ष्ट षाताम षत ष्ठाः षाथाम् ड्ढ्वम् ध्वम्
६ जेघिण्णामा–स सतुः सुः सिथ सथुः स स सिव सिम जेघिण्णाम्बभूव जेघिण्णाश्चक्रे [य वहि महि
७ जेघिण्णिषी–ष्ट यास्ताम् रन् ष्ठाः यास्थाम् ध्वम्
८ जेघिण्णिता– " रौ रः से साथे ध्वे हे स्वहे स्महे
९ जेघिण्णि–ष्यते ष्येते ष्यन्ते ष्यसे ष्येथे ष्यध्वे ष्ये ष्यावहे ष्यामहे (ष्ये ष्यावहि ष्यामहि
१०अजेघिण्णि-ष्यत ष्येताम ष्यन्त ष्यथाः ष्येथाम् ष्यध्वम

६५० घुणुङ् (घुण्ण्) ग्रहणे ।

१ जोघुण्ण–यते येते यन्ते यसे येथे यध्वे ये यावहे यामहे
२जोघुण्ण्ये–त याताम् रन् थाः याथाम् ध्वम् य वहि महि
३ जोघुण्ण–यताम् येताम् यन्ताम् यस्व येथाम् यध्वम् यै यावहै यामहै
४ अजोघुण्ण–यत येताम् यन्त यथाः येथाम् यध्वम् ये यावहि यामहि (षि ष्वहि ष्महि
५अजोघुण्णि–ष्ट षाताम् षत ष्ठाः षाथाम् ड्ढ्वम् ध्वम्
६ जोघुण्णामा–स सतुः सुः सिथ सथुः स स सिव सिम जोघुण्णाश्चक्रे जोघुण्णाम्बभूव (य वहि महि
७ जोघुण्णिषी-ष्ट यास्ताम् रन् ष्ठाः यास्थाम् ध्वम्
८ जोघुण्णिता– " रौ रः से साथे ध्वे हे स्वहे स्महे
९ जोघुण्णि–ष्यते ष्येते ष्यन्ते ष्यसे ष्येथे ष्यध्वे ष्ये ष्यावहे ष्यामहे (ष्ये ष्यावहि ष्यामहि
१०अजोघुण्णि-ष्यत ष्येताम् ष्यन्त ष्यथाः ष्येथाम् ष्यध्वम

६५१ घृणुङ् (घृण्ण्) ग्रहणे ।

१जरीघृण्ण–यते येते यन्ते यसे येथे यध्वे ये यावहे यामहे
२जरीघृण्ण्ये–त याताम् रन् थाः याथाम् ध्वम् य वहि महि
३ जरीघृण्ण-यताम् येताम् यन्ताम् यस्व येथाम् यध्वम् यै यावहै यामहै
४ अजरीघृण्ण–यत येताम् यन्त यथाः येथाम् यध्वम् ये यावहि यामहि (षि ष्वहि ष्महि
५अजरीघृण्णि–ष्ट षाताम षत ष्ठाः षाथाम् ड्ढ्वम् ध्वम्
६जरीघृण्णाम्बभू-व वतुः वुः विथ वथुः व व विव विम जरीघृण्णाश्चक्रे जरीघृण्णामास (य वहि महि
७जरीघृण्णिषी–ष्ट यास्ताम् रन् ष्ठाः यास्थाम् ध्वम्
८जरीघृण्णिता– " रौ रः से साथे ध्वे हे स्वहे स्महे
९ जरीघृण्णि-ष्यते ष्येते ष्यन्ते ष्यसे ष्येथे ष्यध्वे ष्ये ष्यावहे ष्यामहे (ष्ये ष्यावहि ष्यामहि
१०अजरीघृण्णि-ष्यत ष्येताम् ष्यन्त ष्यथाः ष्येथाम् ष्यध्वम

CC-0. Public Domain. Vipin Kumar Collection, Deoband

Digitized by Madhuban Trust

६५२ घुणि (घुण्) भ्रमणे ।

१ जोघुण–यते येते यन्ते यसे येथे यध्वे ये यावहे यामहे
२जोघुण्ये–त याताम् रन् थाः याथाम् ध्वम् य वहि महि
३जोघुण–यताम् येताम् यन्ताम् यस्व येथाम् यध्वम् यै
यावहै यामहै
४ अजोघुण–यत येताम् यन्त यथाः येथाम् यध्वम् ये
यावहि यामहि (षि ष्वहि ष्महि
५अजोघुणि–ष्ट षाताम् षत ष्ठाः षाथाम् ड्ढ्वम् ध्वम्
६ जोघुणामा–स सतुः सुः सिथ सथुः स स सिव सिम
जोघुणाञ्चक्रे जोघुणाम्बभूव (य वहि महि
७ जोघुणिषी–ष्ट यास्ताम् रन् ष्ठाः यास्थाम् ध्वम्
८ जोघुणिता– " रौ रः से साथे ध्वे हे स्वहे स्महे
९ जोघुणि–ष्यते ष्येते ष्यन्ते ष्यसे ष्येथे ष्यध्वे ष्ये
ष्यावहे ष्यामहे (ष्ये ष्यावहि ष्यामहि
१०अजोघुणि–ष्यत ष्येताम् ष्यन्त ष्यथाः ष्येथाम् ष्यध्वम्

६५३ घूर्णि (घूर्ण्) भ्रमणे ।

१ जोघूर्ण्–यते येते यन्ते यसे येथे यध्वे ये यावहे यामहे
२जोघूर्ण्ये–त याताम् रन् थाः याथाम् ध्वम् य वहि महि
३ जोघूर्ण्–यताम् येताम् यन्ताम् यस्व येथाम् यध्वम् यै
यावहै यामहै
४ अजोघूर्ण्–यत येताम् यन्त यथाः येथाम् यध्वम् ये
यावहि यामहि (षि ष्वहि ष्महि
५ अजोघूर्णि–ष्ट षाताम् षत ष्ठाः षाथाम् ड्ढ्वम् ध्वम्
६ जोघूर्णाम्बभू–व वतुः वुः विथ वथुः व व विव विम
जोघूर्णाञ्चक्रे जोघूर्णामास (य वहि महि
७जोघूर्णिषी–ष्ट यास्ताम् रन् ष्ठाः यास्थाम् ध्वम्
८ जोघूर्णिता– " रौ रः से साथे ध्वे हे स्वहे स्महे
९ जोघूर्णि–ष्यते ष्येते ष्यन्ते ष्यसे ष्येथे ष्यध्वे ष्ये
ष्यावहे ष्यामहे (ष्ये ष्यावहि ष्यामहि
१०अजोघूर्णि–ष्यत ष्येताम् ष्यन्त ष्यथाः ष्येथाम् ष्यध्वम्

६५४ पणि (पण्) व्यवहारस्तुयोः ।

१ पम्पण–यते येते यन्ते यसे येथे यध्वे ये यावहे यामहे
२पम्पण्ये–त याताम् रन् थाः याथाम् ध्वम् य वहि महि
३ पम्पण–यताम् येताम् यन्ताम् यस्व येथाम् यध्वम् यै
यावहै यामहै
४ अपम्पण–यत येताम् यन्त यथाः येथाम् यध्वम् ये
यावहि यामहि (षि ष्वहि ष्महि
५ अपम्पणि–ष्ट षाताम् षत ष्ठाः षाथाम् ड्ढ्वम् ध्वम्
६ पम्पणामा–स सतुः सुः सिथ सथुः स स सिव सिम
पम्पणाम्बभूव पम्पणाञ्चक्रे [य वहि महि
७ पम्पणिषी–ष्ट यास्ताम् रन् ष्ठाः यास्थाम् ध्वम्
८ पम्पणिता– " रौ रः से साथे ध्वे हे स्वहे स्महे
९ पम्पणि–ष्यते ष्येते ष्यन्ते ष्यसे ष्येथे ष्यध्वे ष्ये
ष्यावहे ष्यामहे (ष्ये ष्यावहि ष्यामहि
१०अपम्पणि–ष्यत ष्येताम् ष्यन्त ष्यथाः ष्येथाम् ष्यध्वम्

६५५ यतैङ् (यत्) प्रयत्ने ।

१ यायत्–यते येते यन्ते यसे येथे यध्वे ये यावहे यामहे
२यायत्ये–त याताम् रन् थाः याथाम् ध्वम् य वहि महि
३ यायत्–यताम् येताम् यन्ताम् यस्व येथाम् यध्वम् यै
यावहै यामहै
४ अयायत्–यत येताम् यन्त यथाः येथाम् यध्वम् ये
यावहिय महि (षि ष्वहि ष्महि
५ अयायति–ष्ट षाताम् षत ष्ठाः षाथाम् ड्ढ्वम् ध्वम्
६ यायताम्बभू–व वतुः वुः विथ वथुः व व विव विम
यायताञ्चक्रे यायतामास (य वहि महि
७ यायतिषी–ष्ट यास्ताम् रन् ष्ठाः यास्थाम् ध्वम्
८ यायतिता– " रौ रः से साथे ध्वे हे स्वहे स्महे
९ यायति–ष्यते ष्येसे ष्यन्ते ष्यसे ष्येथे ष्यध्वे ष्ये
ष्यावहे ष्यामहे (ष्ये ष्यावहि ष्यामहि
१०अयायति–ष्यत ष्येताम् ष्यन्त ष्यथाः ष्येथाम् ष्यध्वम्

CC-0. Public Domain. Vipin Kumar Collection, Deoband

Digitized by Madhuban Trust

६५६ युतृङ् (युत) भासने ।

१ योयुत्-यते येते यन्ते यसे येथे यध्वे ये यावहे यामहे
२ योयुत्ये-त याताम् रन् थाः याथाम् ध्वम् य वहि महि
३ योयुत्-यताम् येताम् यन्ताम् यस्व येथाम् यध्वम् यै यावहै यामहै
४ अयोयुत्-यत येताम् यन्त यथाः येथाम् यध्वम् ये यावहि यामहि (षि ष्वहि ष्महि
५ अयोयुति-ष्ट षाताम् षत ष्ठाः याथाम् ड्ढ्वम् ध्वम्
६ योयुताञ्च-क्रे क्राते क्रिरे कृषे क्राथे कृढ्वे क्रे कृवहे कृमहे योयुताम्बभूव योयुतामास (य वहि महि
७ योयुतिषी-ष्ट यास्ताम् रन् ष्ठाः यास्थाम् ध्वम्
८ योयुतिता- " रौ रः से साथे ध्वे हे स्वहे स्महे
९ योयुति-ष्यते ष्येते ष्यन्ते ष्यसे ष्येथे ष्यध्वे ष्ये ष्यावहे ष्यामहे (ष्ये ष्यावहि ष्यामहि
१० अयोयुति-ष्यत ष्येताम् ष्यन्त ष्यथाः ष्येथाम् ष्यध्वम्

६५७ जुतृङ् (जुत) भासने । जुतृ
२६१ वद्रूपाणि

६५८ विथृङ् (विथ्) याचने।

१ वेविथ्-यते येते यन्ते यसे येथे यध्वे ये यावहे यामहे
२ वेविथ्ये-त याताम् रन् थाः याथाम् ध्वम् य वहि महि
३ वेविथ्-यताम् येताम् यन्ताम् यस्व येथाम् यध्वम् यै यावहै यामहै
४ अवेविथ्-यत येताम् यन्त यथाः येथाम् यध्वम् ये यावहि यामहि (षि ष्वहि ष्महि
५ अवेविथि-ष्ट षाताम् षत ठाः षाथाम् ड्ढ्वम् ध्वम
६ वेविथाम्बभू-व वतुः वुः विथ वथुः व व विव विम वेविथाञ्चक्रे वेविथामास (य वहि महि
७ वेविथिषी-ष्ट यास्ताम् रन् ष्ठाः यास्थाम ध्वम्
८ वेविथिता- " रौ रः से साथे ध्वे हे स्वहे स्महे
९ वेविथि-ष्यते ष्येते ष्यन्ते ष्यसे ष्येथे ष्यध्वे ष्ये ष्यावहे ष्यामहे (ष्ये ष्यावहि ष्यामहि
१० अवेविथि-ष्यत ष्येताम् ष्यन्त ष्यथाः ष्येथाम् ष्यध्वम्

६५९ वेथृङ् (वेथ्) याचने ।

१ वेवेथ्-यते येते यन्ते यसे येथे यध्वे ये यावहे यामहे
२ वेवेथ्ये-त याताम् रन् थाः याथाम् यध्वम् य वहि महि
३ वेवेथ्-यताम् येताम् यन्ताम् यस्व येथाम् यध्वम् यै यावहै यामहै
४ अवेवेथ्-यत येताम् यन्त यथाः येथाम् यध्वम् ये यावहि यामहि (षि ष्वहि ष्महि
५ अवेवेथि-ष्ट षाताम् षत ष्ठाः षास्थाम् ड्ढ्वम् ध्वम्
६ वेवेथाञ्च-क्रे क्राते क्रिरे कृषे क्राथे कृढ्वे क्रे कृवहे कृमहे वेवेथाम्बभूव वेवेथामास (य वहि महि
७ वेवेथिषी-ष्ट यास्ताम् रन् ष्ठाः यास्थाम् ध्वम्
८ वेवेथिता- " रौ रः से साथे ध्वे हे स्वहे स्महे
९ वेवेथि-ष्यते ष्येते ष्यन्ते ष्यसे ष्येथे ष्यध्वे ष्ये ष्यावहे ष्यामहे (ष्ये ष्यावहि ष्यामहि
१० अवेवेथि-ष्यत ष्येताम् ष्यन्त ष्यथाः ष्येथाम् ष्यध्वम

६६० नाथृङ् (नाथ्) उपतापैश्वर्याशीष्षु च

१ नानथ्-यते येते यन्ते यसे येथे यध्वे ये यावहे यामहे
२ नानथ्ये-त याताम् रन् थाः याथाम् ध्वम् य वहि महि
३ नानथ्-यताम् येताम् यन्ताम् यस्व येथाम् यध्वम् यै यावहै यामहै
४ अनानथ्-यत येताम् यन्त यथाः येथाम् यध्वम् ये यावहि यामहि (षि ष्वहि ष्महि
५ अनानथि-ष्ट षाताम् षत ष्ठाः षाथाम् ड्ढ्वम् ध्वम्
६ नानथाम्बभू-व वतुः वुः विथ वथुः व व विव विम नानथाञ्चक्रे नानथामास (य वहि महि
७ नानथिषी-ष्ट यास्ताम् रन् ष्ठाः यास्थाम् ध्वम्
नानथिता- " रौ रः से साथे ध्वे हे स्वहे स्महे
९ नानथि-ष्यते ष्येते ष्यन्ते ष्यसे ष्येथे ष्यध्वे ष्ये ष्यावहे ष्यामहे (ष्ये ष्यावहि ष्यामहि
१० अनानथि-ष्यत ष्येताम् ष्यन्त ष्यथाः ष्येथाम् ष्यध्वम्

CC-0. Public Domain. Vipin Kumar Collection, Deoband

६६१ श्रथुङ् (श्रन्थ्) शैथिल्ये ।

१ शाश्रन्थ्-यते येते यन्ते यसे येथे यध्वे ये यावहे यामहे
२ शाश्रन्थ्ये-त याताम् रन् थाः याथाम् ध्वम् य वहि महि
३ शाश्रन्थ्-यताम् येताम् यन्ताम् यस्व येथाम् यध्वम् यै यावहै यामहै
४ अशाश्रन्थ्-यत येताम् यन्त यथाः येथाम् यध्वम ये यावहि यामहि (षि ष्वहि ष्महि
५ अशाश्रन्थि-ष्ट षाताम् षत ष्ठाः षाथाम् ड्ढ्वम् ध्वम्
६ शाश्रन्थाम्बभू-व वतुः वुः विथ वथुः व व विव विम शाश्रन्थाश्चक्रे शाश्रन्थामास (य वहि महि
७ शाश्रन्थिषी-ष्ट यास्ताम् रन् ष्ठाः यास्थाम् ध्वम्
८ शाश्रन्थिता- " रौ रः से साथे ध्वे हे स्वहे स्महे
९ शाश्रन्थि-ष्यते ष्येते ष्यन्ते ष्यसे ष्येथे ष्यध्वे ष्ये ष्यावहे ष्यामहे (ष्ये ष्यावहि ष्यामहि
१० अशाश्रन्थि-ष्यत ष्येताम् ष्यन्त ष्यथाः ष्येथाम् ष्यध्वम्

६६२ ग्रथुङ् (ग्रन्थ्) कौटिल्ये ।

१ जाग्रन्थ्-यते येते यन्ते यसे येथे यध्वे ये यावहे यामहे
२ जाग्रन्थ्ये-त याताम् रन् थाः याथाम् ध्वम् य वहि महि
३ जाग्रन्थ्-यताम् येताम् यन्ताम् यस्व येथाम् यध्वम् यै यावहै यामहै
४ अजाग्रन्थ्-यत येताम् यन्त यथाः येथाम् यध्वम् ये यावहि यामहि (षि ष्वहि ष्महि
५ अजाग्रन्थि-ष्ट षाताम् षत ठाः षाथाम् ड्ढवम् ध्वम
६ जाग्रन्थाम्बभू-व वतुः वुः विथ वथुः व व विव विम जाग्रन्थाश्चक्रे जाग्रन्थामास (य वहि महि
७ जाग्रन्थिषी-ष्ट यास्ताम् रन् ष्ठाः यास्थाम ध्वम्
८ जाग्रन्थिता- " रौ रः से साथे ध्वे हे स्वहे स्महे
९ जाग्रन्थि-ष्यते ष्येते ष्यन्ते ष्यसे ष्येथे ष्यध्वे ष्ये ष्यावहे ष्यामहे (ष्ये ष्यावहि ष्यामहि
१० अजाग्रन्थि-ष्यत ष्येताम् ष्यन्त ष्यथाः ष्येथाम् ष्यध्वम

६६३ कत्थि (कत्थ्) श्लाघायाम् ।

१ चाकत्थ्-यते येते यन्ते यसे येथे यध्वे ये यावहे यामहे
२ चाकत्थ्ये-त याताम् रन् थाः याथाम् यध्वम् य वहि महि
३ चाकत्थ्-यताम् येताम् यन्ताम् यस्व येथाम् यध्वम् यै यावहै यामहै
४ अचाकत्थ्-यत येताम् यन्त यथाः येथाम यध्वम् ये यावहि यामहि (षि ष्वहि ष्महि
५ अचाकत्थि-ष्ट षाताम् षत ष्ठाः षास्थाम् ड्ढ्वम् ध्वम्
६ चाकत्थाश्च-क्रे क्राते क्रिरे कृषे क्राथे कृढ्वे क्रे कृवहे कृमहे चाकत्थाम्बभूव चाकत्थामास (य वहि महि
७ चाकत्थिषी-ष्ट यास्ताम् रन् ष्ठाः यास्थाम् ध्वम्
८ चाकत्थिता- " रौ रः से साथे ध्वे हे स्वहे स्महे
९ चाकत्थि-ष्यते ष्येते ष्यन्ते ष्यसे ष्येथे ष्यध्वे ष्ये ष्यावहे ष्यामहे (ष्ये ष्यावहि ष्यामहि
१० अचाकत्थि-ष्यत ष्येताम् ष्यन्त ष्यथाः ष्येथाम् ष्यध्वम

६६४ श्विदुङ् (श्विन्द्) श्वैत्ये ।

१ शेश्विन्द्-यते येते यन्ते यसे येथे यध्वे ये यावहे यामहे
२ शेश्विन्द्ये-त याताम् रन् थाः याथाम् ध्वम् य वहि महि
३ शेश्विन्द्-यताम् येताम् यन्ताम् यस्व येथाम् यध्वम् यै यावहै यामहै
४ अशेश्विन्द्-यत येताम् यन्त यथाः येथाम् यध्वम् ये यावहि यामहि (षि ष्वहि ष्महि
५ अशेश्विन्दि-ष्ट षाताम् षत ष्ठाः याथाम् ड्ढ्वम् ध्वम्
६ शेश्विन्दाश्च-क्रे क्राते क्रिरे कृषे क्राथे कृढ्वे क्रे कृवहे कृमहे शेश्विन्दाम्बभूव शेश्विन्दामास (य वहि महि
७ शेश्विन्दिषी-ष्ट यास्ताम् रन् ष्ठाः यास्थाम् ध्वम्
८ शेश्विन्दिता- " रौ रः से साथे ध्वे हे स्वहे स्महे
९ शेश्विन्दि-ष्यते ष्येते ष्यन्ते ष्यसे ष्येथे ष्यध्वे ष्ये ष्यावहे ष्यामहे (ष्ये ष्यावहि ष्यामहि
१० अशेश्विन्दि ष्यत ष्येताम् ष्यन्त ष्यथा. ष्येथाम् ष्यध्वम्

CC-0. Public Domain. Vipin Kumar Collection, Deoband

Digitized by Madhuban Trust

६६५ वदुङ् (वन्द्) स्तुत्यभिवादनयोः ।

१ वावन्द्-यते येते यन्ते यसे येथे यध्वे ये यावहे यामहे
२वावन्द्ये-त याताम् रन् थाः याथाम् ध्वम् य वहि महि
३ वावन्द्-यताम् येताम् यन्ताम् यस्व येथाम् यध्वम् यै यावहै यामहै
४ अवावन्द्-यत येताम् यन्त यथाः येथाम् यध्वम् ये यावहि यामहि (षि ष्वहि ष्महि
५ अवावन्दि-ष्ट षाताम् षत ष्ठाः षाथाम् ड्ढ्वम् ध्वम्
६ वावन्दामा-स सतुः सुः सिथ सथुः स स सिव सिम वावन्दाम्बभूव वावन्दाञ्चक्रे [य वहि महि
७ वावन्दिषी-ष्ट यास्ताम् रन् ष्ठाः यास्थाम् ध्वम्
८ वावन्दिता- " रौ रः से साथे ध्वे हे स्वहे स्महे
९ वावन्दि-ष्यते ष्येते ष्यन्ते ष्यसे ष्येथे ष्यध्वे ष्ये ष्यावहे ष्यामहे (ष्ये ष्यावहि ष्यामहि
१०अवावन्दि-ष्यत ष्येताम् ष्यन्त ष्यथाः ष्येथाम् ष्यध्वम्

६६६ भदुङ् (भन्द्) सुखकल्याणयोः ।

१ बाभन्द्-यते येते यन्ते यसे येथे यध्वे ये यावहे यामहे
२बाभन्द्ये-त याताम् रन थाः याथाम् ध्वम् य वहि महि
३बाभन्द्-यताम् येताम् यन्ताम् यस्व येथाम् यध्वम् यै यावहै यामहै
४ अबाभन्द्-यत येताम् यन्त यथाः येथाम् यध्वम ये यावहि यामहि (षि ष्वहि ष्महि
५अबाभन्दि-ष्ट षाताम् षत ष्ठाः षाथाम् ड्ढ्वम् ध्वम्
६ बाभन्दामा-स सतुः सुः सिथ सथुः स स सिव सिम बाभन्दाञ्चक्रे बाभन्दाम्बभूव (य वहि महि
७ बाभन्दिषी-ष्ट यास्ताम् रन् ष्ठाः यास्थाम् ध्वम्
८ बाभन्दिता- " रौ रः से साथे ध्वे हे स्वहे स्महे
९ बाभन्दि-ष्यते ष्येते ष्यन्ते ष्यसे ष्येथे ष्यध्वे ष्ये ष्यावहे ष्यामहे (ष्ये ष्यावहि ष्यामहि
१०अबाभन्दि-ष्यत ष्येताम् ष्यन्त ष्यथाः ष्येथाम् ष्यध्वम

६६७ मदुङ् (मन्द्) स्तुतिमोदमदस्वप्नगतिषु

१मामन्द्-यते येते यन्ते यसे येथे यध्वे ये यावहे यामहे
२मामन्द्ये-त याताम् रन् थाः याथाम् ध्वम् य वहि महि
३ मामन्द्-यताम् येताम् यन्ताम् यस्व येथाम् यध्वम् यै यावहै यामहै
४ अमामन्द्-यत येताम् यन्त यथाः येथाम् यध्वम् ये यावहि यामहि (षि ष्वहि ष्महि
५ अमामन्दि-ष्ट षाताम् षत ष्ठाः षाथाम् ड्ढ्वम् ध्वम्
६ मामन्दाम्बभू-व वतुः वुः विथ वथुः व व विव विम मामन्दाञ्चक्रे मामन्दामास (य वहि महि
७ मामन्दिषी-ष्ट यास्ताम् रन् ष्ठाः यास्थाम् ध्वम्
८ मामन्दिता- " रौ रः से साथे ध्वे हे स्वहे स्महे
९ मामन्दि-ष्यते ष्येते ष्यन्ते ष्यसे ष्येथे ष्यध्वे ष्ये ष्यावहे ष्यामहे (ष्ये ष्यावहि ष्यामहि
१०अमामन्दि-ष्यत ष्येताम् ष्यन्त ष्यथाः ष्येथाम् ष्यध्वम

६६८ स्पदुङ् (स्पन्द्) किञ्चिच्चलने ।

१ पास्पन्द्-यते येते यन्ते यसे येथे यध्वे ये यावहे यामहे
२पास्पन्द्ये-त याताम् रन् थाः याथाम् ध्वम् य वहि महि
३ पास्पन्द्-यताम् येताम् यन्ताम् यस्व येथाम् यध्वम् यै यावहै यामहै
४ अपास्पन्द्-यत येताम् यन्त यथाः येथाम् यध्वम् ये यावहिय महि (षि ष्वहि ष्महि
५ अपास्पन्दि-ष्ट षाताम् षत ष्ठाः षाथाम् ड्ढ्वम् ध्वम्
६ पास्पन्दाम्बभू-व वतुः वुः विथ वथुः व व विव विम पास्पन्दाञ्चक्रे पास्पन्दामास (य वहि महि
७ पास्पन्दिषी-ष्ट यास्ताम् रन् ष्ठाः यास्थाम् ध्वम्
८ पास्पन्दिता- " रौ रः से साथे ध्वे हे स्वहे स्महे
९ पास्पन्दि-ष्यते ष्येसे ष्यन्ते ष्यसे ष्येथे ष्यध्वे ष्ये ष्यावहे ष्यामहे (ष्ये ष्यावहि ष्यामहि
१०अपास्पन्दि-ष्यत ष्येताम ष्यन्त ष्यथाः ष्येथाम् ष्यध्वम्

६६९ क्लिदुङ् (क्लिन्द्) परिदेवने क्लिदु २९० वद्रूपाणि

CC-0. Public Domain. Vipin Kumar Collection, Deoband

Digitized by Madhuban Trust

६७० मुदि (मुद्) हर्षे ।

१ मोमुद्-यते येते यन्ते यसे येथे यध्वे ये यावहे यामहे
२मोमुद्ये-त याताम् रन् थाः याथाम् ध्वम् य वहि महि
३ मोमुद्-यताम् येताम् यन्ताम् यस्व येथाम् यध्वम् यै यावहै यामहै
४ अमोमुद्-यत येताम् यन्त यथाः येथाम् यध्वम् ये यावहि यामहि (षि ष्वहि ष्महि
५ अमोमुदि-ष्ट षाताम् षत ष्ठाः षाथाम् ड्ढ्वम् ध्वम्
६ मोमुदामा-स सतुः सुः सिथ सथुः स स सिव सिम मोमुदाम्बभूव मोमुदाञ्चक्रे [य वहि महि
७ मोमुदिषी-ष्ट यास्ताम् रन् ष्ठाः यास्थाम् ध्वम्
८ मोमुदिता- " रौ रः से साथे ध्वे हे स्वहे स्महे
९ मोमुदि-ष्यते ष्येते ष्यन्ते ष्यसे ष्येथे ष्यध्वे ष्ये ष्यावहे ष्यामहे (ष्ये ष्यावहि ष्यामहि
१०अमोमुदि-ष्यत ष्येताम् ष्यन्त ष्यथाः ष्येथाम् ष्यध्वम्

६७१ ददि (दद्) दाने ।

१ दादद्-यते येते यन्ते यसे येथे यध्वे ये यावहे यामहे
२दादद्ये-त याताम् रन् थाः याथाम् ध्वम् य वहि महि
३दादद्-यताम् येताम् यन्ताम् यस्व येथाम् यध्वम् यै यावहै यामहै
४ अदादद्-यत येताम् यन्त यथाः येथाम् यध्वम् ये यावहि यामहि (षि ष्वहि ष्महि
५अदाददि-ष्ट षाताम् षत ष्ठाः षाथाम् ड्ढ्वम् ध्वम्
६ दाददामा-स सतुः सुः सिथ सथुः स स सिव सिम दाददाञ्चक्रे दाददाम्बभूव (य वहि महि
७ दाददिषी-ष्ट यास्ताम् रन् ष्ठाः यास्थाम् ध्वम्
८ दाददिता- " रौ रः से साथे ध्वे हे स्वहे स्महे
९ दाददि-ष्यते ष्येते ष्यन्ते ष्यसे ष्येथे ष्यध्वे ष्ये ष्यावहे ष्यामहे (ष्ये ष्यावहि ष्यामहि
१०अदाददि-ष्यत ष्येताम् ष्यन्त ष्यथाः ष्येथाम् ष्यध्वम

६७२ हर्दि (हद्) पुरीसोत्सर्गे ।

१जाहद्-यते येते यन्ते यसे येथे यध्वे ये यावहे यामहे
२जाहद्ये-त याताम् रन् थाः याथाम् ध्वम् य वहि महि
३ जाहद्-यताम् येताम् यन्ताम् यस्व येथाम् यध्वम् यै यावहै यामहै
४ अजाहद्-यत येताम् यन्त यथाः येथाम् यध्वम् ये यावहि यामहि (षि ष्वहि ष्महि
५ अजाहदि-ष्ट षाताम् षत ष्ठाः षाथाम् ड्ढ्वम् ध्वम्
६ जाहदाम्बभू-व वतुः वुः विथ वथुः व व विव विम जाहदाञ्चक्रे जाहदामास (य वहि महि
७ जाहदिषी-ष्ट यास्ताम् रन् ष्ठाः यास्थाम् ध्वम्
८ जाहदिता- " रौ रः से साथे ध्वे हे स्वहे स्महे
९ जाहदि-ष्यते ष्येते ष्यन्ते ष्यसे ष्येथे ष्यध्वे ष्ये ष्यावहे ष्यामहे (ष्ये ष्यावहि ष्यामहि
१०अजाहदि-ष्यत ष्येताम् ष्यन्त ष्यथाः ष्येथाम् ष्यध्वम्

६७३ ष्वदि (स्वद्) आस्वादने ।

१ सास्वद्-यते येते यन्ते यसे येथे यध्वे ये यावहे यामहे
२सास्वद्ये-त याताम् रन् थाः याथाम् ध्वम् य वहि महि
३ सास्वद्-यताम् येताम् यन्ताम् यस्व येथाम् यध्वम् यै यावहै यामहै
४ असास्वद्-यत येताम् यन्त यथाः येथाम् यध्वम् ये यावहिय महि (षि ष्वहि ष्महि
५ असास्वदि-ष्ट षाताम् षत ष्ठाः षाथाम् ड्ढ्वम् ध्वम्
६ सास्वदाम्बभू-व वतुः वुः विथ वथुः व व विव विम सास्वदाञ्चक्रे सास्वदामास (य वहि महि
७ सास्वदिषी-ष्ट यास्ताम् रन् ष्ठाः यास्थाम् ध्वम्
८ सास्वदिता- " रौ रः से साथे ध्वे हे स्वहे स्महे
९ सास्वदि-ष्यते ष्येसे ष्यन्ते ष्यसे ष्येथे ष्यध्वे ष्ये ष्यावहे ष्यामहे (ष्ये ष्यावहि ष्यामहि
१०असास्वदि-ष्यत ष्येताम् ष्यन्त ष्यथाः ष्येथाम् ष्यध्वम्

CC-0. Public Domain. Vipin Kumar Collection, Deoband

Digitized by Madhuban Trust

६७४ स्वर्दि (स्वर्द्) आस्वादने ।

१ **सास्वर्द्**-यते येते यन्ते यसे येथे यध्वे ये यावहे यामहे
२ **सास्वर्द्ये**-त याताम् रन् थाः याथाम् ध्वम् य वहि महि
३ **सास्वर्द्**-यताम् येताम् यन्ताम् यस्व येथाम् यध्वम् यै यावहै यामहै
४ **असास्वर्द्**-यत येताम् यन्त यथाः येथाम् यध्वम् ये यावहि यामहि [षि ष्वहि ष्महि
५ **असास्वर्दि**-ष्ट षाताम् षत ष्ठाः षाथाम् ड्ढ्वम् ध्वम्
६ **सास्वर्दामा**-स सतुः सुः सिथ सथुः स स सिव सिम
सास्वर्दाञ्चक्रे सास्वर्दाम्बभूव [य वहि महि
७ **सास्वर्दिषी**-ष्ट यास्ताम् रन् ष्ठाः यास्थाम् ध्वम्
८ **सास्वर्दिता**- " रौ रः से साथे ध्वे हे स्वहे स्महे
९ **सास्वर्दि**-ष्यते ष्येते ष्यन्ते ष्यसे ष्येथे ष्यध्वे ष्ये ष्यावहे ष्यामहे [ष्ये ष्यावहि ष्यामहि
१० **असास्वर्दि**-ष्यत ष्येताम् ष्यन्त ष्यथाः ष्येथाम् ष्यध्वम

६७५ स्वादि (स्वाद्) आस्वादने ।

१ **सास्वाद्**-यते येते यन्ते यसे येथे यध्वे ये यावहे यामहे
२ **सास्वाद्ये**-त याताम् रन् थाः याथाम् ध्वम् य वहि महि
३ **सास्वाद्**-यताम् येताम् यन्ताम् यस्व येथाम् यध्वम् यै यावहै यावहै
४ **असास्वाद्**-यत येताम् यन्त यथाः येथाम् यध्वम् ये यावहि यामहि (षि ष्वहि ष्महि
५ **असास्वादि**-ष्ट षाताम् षत ष्ठाः षाथाम् ड्ढ्वम् ध्वम्
६ **सास्वादाञ्च**-क्रे क्राते क्रिरे कृषे क्राथे कृढ्वे क्रे कृवहे कृमहे
सास्वादाम्बभूष सास्वादामास (य वहि महि
७ **सास्वादिषी**-ष्ट यास्ताम् रन् ष्ठाः यास्थाम् ध्वम्
८ **सास्वादिता**- " रौ रः से साथे ध्वे हे स्वहे स्महे
९ **सास्वादि**-ष्यते ष्येते ष्यन्ते ष्यसे ष्येथे ष्यध्वे ष्ये ष्यावहे ष्यामहे (ष्ये ष्यावहि ष्यामहि
१० **असास्वादि** ष्यत ष्येताम् ष्यन्त ष्यथाः ष्येथाम् ष्यध्वम्

६७६ कुर्दि (कूर्द्) क्रीडायाम् ।

१ **चोकूर्द्**-यते येते यन्ते यसे येथे यध्वे ये यावहे यामहे
२ **चोकूर्द्ये**-त याताम् रन् थाः याथाम् ध्वम् य वहि महि
३ **चोकूर्द्**-यताम् येताम् यन्ताम् यस्व येथाम् यध्वम् यै यावहै यामहै
४ **अचोकूर्द्**-यत येताम् यन्त यथाः येथाम् यध्वम् ये यावहि यामहि (षि ष्वहि ष्महि
५ **अचोकूर्दि**-ष्ट षाताम् षत ष्ठाः षाथाम् ड्ढ्वम् ध्वम
६ **चोकूर्दामा**-स सतुः सुः सिथ सथुः स स सिव सिम
चोकूर्दाञ्चक्रे चोकूर्दाम्बभूव (य वहि महि
७ **चोकूर्दिषी**-ष्ट यास्ताम् रन् ष्ठाः यास्थाम् ध्वम्
८ **चोकूर्दिता**- " रौ रः से साथे ध्वे हे स्वहे स्महे
९ **चोकूर्दि**-ष्यते ष्येते ष्यन्ते ष्यसे ष्येथे ष्यध्वे ष्ये ष्यावहे ष्यामहे (ष्ये ष्यावहि ष्यामहि
१० **अचोकूर्दि**-ष्यत ष्येताम् ष्यन्त ष्यथाः ष्येथाम् ष्यध्वम्

६७७ गुर्दि (गूर्द्) क्रीडायाम् ।

१ **जोगूर्द्**-यते येते यन्ते यसे येथे यध्वे ये यावहे यामहे
२ **जोगूर्द्ये**-त याताम् रन् थाः याथाम् ध्वम् य वहि महि
३ **जोगूर्द्**-यताम् येताम् यन्ताम् यस्व येथाम् यध्वम् यै यावहै यामहै
४ **अजोगूर्द्**--यत येताम् यन्त यथाः येथाभ् यध्वम् ये यावहि यामहि (षि ष्वहि ष्महि
५ **अजोगूर्दि**-ष्ट षाताम् षत ष्ठाः षाथाम् ड्ढ्वम् ध्वम
६ **जोगूर्दाम्बभू**-व वतुः वुः विथ वथुः व व विव विम
जोगूर्दाञ्चक्रे जोगूर्दामास (य वहि महि
७ **जोगूर्दिषी**-ष्ट यास्ताम् रन् ष्ठाः यास्थाम् ध्वम्
८ **जोगूर्दिता**- " रौ रः से साथे ध्वे हे स्वहे स्महे
९ **जोगूर्दि**-ष्यते ष्येते ष्यन्ते ष्यसे ष्येथे ष्यध्वे ष्ये ष्यावहे ष्यामहे (ष्ये ष्यावहि ष्यामहि
१० **अजोगूर्दि**-ष्यत ष्येताम् ष्यन्त ष्यथाः ष्येथाम् ष्यध्वम्

CC-0. Public Domain. Vipin Kumar Collection, Deoband

Digitized by Madhuban Trust

६७८ गुदि (गुद्) क्रीडायाम् ।

१ जोगुद्-यते येते यन्ते यसे येथे यध्वे ये यावहे यामहे
२ जोगुद्ये-त याताम् रन् थाः याथाम् ध्वम् य वहि महि
३ जोगुद्-यताम् येताम् यन्ताम् यस्व येथाम् यध्वम् यै यावहै यामहै
४ अजोगुद्-यत येताम् यन्त यथाः येथाम् यध्वम् ये यावहि यामहि (षि ष्वहि ष्महि
५ अजोगुदि-ष्ट षाताम् षत ष्ठाः षाथाम् ड्ढ्वम् ध्वम
६ जोगुदाम्बभू-व वतुः वुः विथ वथुः व व विव विम जोगुदाञ्चक्रे जोगुदामास (य वहि महि
७ जोगुदिषी-ष्ट यास्ताम् रन् ष्ठाः यास्थाम् ध्वम्
८ जोगुदिता- " रौ रः से साथे ध्वे हे स्वहे स्महे
९ जोगुदि-ष्यते ष्येते ष्यन्ते ष्यसे ष्येथे ष्यध्वे ष्ये ष्यावहे ष्यामहे (ष्ये ष्यावहि ष्यामहि
१० अजोगुदि-ष्यत ष्येताम् ष्यन्त ष्यथाः ष्येथाम् ष्यध्वम्

६७९ षूदि (सूद्) क्षरणे।

१ सोषूद्-यते येते यन्ते यसे येथे यध्वे ये यावहे यामहे
२ सोषूद्ये-त याताम् रन् थाः याथाम् ध्वम् य वहि महि
३ सोषूद्-यताम् येताम् यन्ताम् यस्व येथाम् यध्वम् यै यावहै यामहै
४ असोषूद्-यत येताम् यन्त यथाः येथाम् यध्वम् ये यावहि यामहि (षि ष्वहि ष्महि
५ असोषूदि-ष्ट षाताम् षत ष्ठाः षाथाम् ड्ढ्वम् ध्वम
६ सोषूदामा-स सतुः सुः सिथ सथुः स स सिव सिम सोषूदाञ्चक्रे सोषूदाम्बभूव (य वहि महि
७ सोषूदिषी-ष्ट यास्ताम् रन् ष्ठाः यास्थाम् ध्वम्
८ सोषूदिता- " रौ रः से साथे ध्वे हे स्वहे स्महे
९ सोषूदि-ष्यते ष्येते ष्यन्ते ष्यसे ष्येथे ष्यध्वे ष्ये ष्यावहे ष्यामहे (ष्ये ष्यावहि ष्यामहि
१० असोषूदि-ष्यत ष्येताम् ष्यन्त ष्यथाः ष्येथाम् ष्यध्वम

६८० ह्लादि (ह्लाद्) शब्दे ।

१ जाह्लाद्-यते येते यन्ते यसे येथे यध्वे ये यावहे यामहे
२ जाह्लाद्ये-त याताम् रन् थाः याथाम् ध्वम् य वहि महि
३ जाह्लाद्-यताम् येताम् यन्ताम् यस्व येथाम् यध्वम् यै यावहै यावहै
४ अजाह्लाद्-यत येताम् यन्त यथाः येथाम् यध्वम् ये यावहि यामहि (षि ष्वहि ष्महि
५ अजाह्लादि-ष्ट षाताम् षत ष्ठाः षाथाम् ड्ढ्वम् ध्वम्
६ जाह्लादाञ्च-क्रे क्राते क्रिरे कृषे क्राथे कृढ्वे क्रे कृवहे कृमहे जाह्लादाम्बभूव जाह्लादामास (य वहि महि
७ जाह्लादिषी-ष्ट यास्ताम् रन् ष्ठाः यास्थाम् ध्वम्
८ जाह्लादिता- " रौ रः से साथे ध्वे हे स्वहे स्महे
९ जाह्लादि-ष्यते ष्येते ष्यन्ते ष्यसे ष्येथे ष्यध्वे ष्ये ष्यावहे ष्यामहे (ष्ये ष्यावहि ष्यामहि
१० अजाह्लादि-ष्यत ष्येताम् ष्यन्त ष्यथाः ष्येथाम् ष्यध्वम्

६८१ ह्लादैङ् (ह्लाद्) सुखे च ।

१ जाह्लाद्-यते येते यन्ते यसे येथे यध्वे ये यावहे यामहे
२ जाह्लाद्ये-त याताम् रन् थाः याथाम् ध्वम् य वहि महि
३ जाह्लाद्-यताम् येताम् यन्ताम् यस्व येथाम् यध्वम् यै यावहै यामहै
४ अजाह्लाद्- यत येताम् यन्त यथाः येथाम् यध्वम् ये यावहि यामहि [षि ष्वहि ष्महि
५ अजाह्लादि-ष्ट षाताम् षत ष्ठाः षाथाम् ड्ढ्वम् ध्वम्
६ जाह्लादामा-स सतुः सुः सिथ सथुः स स सिव सिम जाह्लादाञ्चक्रे जाह्लादाम्बभूव [य वहि महि
७ जाह्लादिषी-ष्ट यास्ताम् रन् ष्ठाः यास्थाम् ध्वम्
८ जाह्लादिता " रौ रः से साथे ध्वे हे स्वहे स्महे
९ जाह्लादि-ष्यते ष्येते ष्यन्ते ष्यसे ष्येथे ष्यध्वे ष्ये ष्यावहे ष्यामहे [ष्ये ष्यावहि ष्यामहि
१० अजाह्लादि-ष्यत ष्येताम् ष्यन्त ष्यथाः ष्येथाम् ष्यध्वम्

CC-0. Public Domain. Vipin Kumar Collection, Deoband

Digitized by Madhuban Trust

६८२ पर्दि (पर्द्) कुत्सिते शब्दे ।

१ पापर्द्–यते येते यन्ते यसे येथे यध्वे ये यावहे यामहे
२ पापर्द्ये–त याताम् रन् थाः याथाम् ध्वम् य वहि महि
३ पापर्द्–यताम् येताम् यन्ताम् यस्व येथाम् यध्वम् यै यावहै यामहै
४ अपापर्द्–यत येताम् यन्त यथाः येथाम् यध्वम् ये यावहि यामहि (षि ष्वहि ष्महि
५ अपापर्दि–ष्ट षाताम् षत ष्ठाः षाथाम् ड्ढ्वम् ध्वम्
६ पापर्दाञ्चक्रे क्राते क्रिरे कृषे क्राथे कृढ्वे क्रे कृवहे कृमहे पापर्दाम्बभूव पापर्दामास (य वहि महि
७ पापर्दिषी–ष्ट यास्ताम् रन् ष्ठाः यास्थाम् ध्वम्
८ पापर्दिता– " रौ रः से साथे ध्वे हे स्वहे स्महे
९ पापर्दि–ष्यते ष्येते ष्यन्ते ष्यसे ष्येथे ष्यध्वे ष्ये ष्यावहे ष्यामहे (ष्ये ष्यावहि ष्यामहि
१०अपापर्दि-ष्यत ष्येताम् ष्यन्त ष्यथाः ष्येथाम् ष्यध्वम्

६८४ स्पर्धि (स्पर्ध्) संघर्षे: ।

१ पास्पर्ध्–यते येते यन्ते यसे येथे यध्वे ये यावहे यामहे
२पास्पर्ध्ये–त याताम् रन् थाः याथाम् ध्वम् य वहि महि
३ पास्पर्ध्–यताम् येताम् यन्ताम् यस्व येथाम् यध्वम् यै यावहै यामहै
४ अपास्पर्ध्–यत येताम् यन्त यथाः येथाम् यध्वम् ये यावहि यामहि (षि ष्वहि ष्महि
५ अपास्पर्धि–ष्ट षाताम् षत ष्ठाः षाथाम् ड्ढ्वम् ध्वम्
६ पास्पर्धाम्बभू–व वतुः वुः विथ वथुः व व विव विम पास्पर्धाञ्चक्रे पास्पर्धामास (य वहि महि
७ पास्पर्धिषी–ष्ट यास्ताम् रन् ष्ठाः यास्थाम् ध्वम्
८ पास्पर्धिता– " रौ रः से साथे ध्वे हे स्वहे स्महे
९ पास्पर्धि–ष्यते ष्येते ष्यन्ते ष्यसे ष्येथे ष्यध्वे ष्ये ष्यावहे ष्यामहे (ष्ये ष्यावहि ष्यामहि
१०अपास्पर्धि–ष्यत ष्येताम् ष्यन्त ष्यथाः ष्येथाम् ष्यध्वम्

६८३ स्कुदुङ् (स्कुन्द्) आप्रवणे ।

१ चोस्कुन्द्–यते येते यन्ते यसे येथे यध्वे ये यावहे यामहे
२ चोस्कुन्द्ये–त याताम् रन् थाः याथाम् ध्वम् य वहि महि
३ चोस्कुन्द्-यताम् येताम् यन्ताम् यस्व येथाम् यध्वम् यै यावहै यामहै
४ अचोस्कुन्द्-यत येताम् यन्त यथाः येथाम् यध्वम् ये यावहि यामहि (षि ष्वहि ष्महि
५ अचोस्कुन्दि-ष्ट षाताम् षत ष्ठाः षाथाम् ड्ढ्वम् ध्वम्
६चोस्कुन्दाञ्च–क्रे क्राते क्रिरे कृषे क्राथे कृढ्वे क्रे कृवहे कृमहे चोस्कुन्दाम्बभूव चोस्कुन्दामास (य वहि महि
७ चोस्कुन्दिषी–ष्ट यास्ताम् रन् ष्ठाः यास्थाम् ध्वम्
८ चोस्कुन्दिता- " रौ रः से साथे ध्वे हे स्वहे स्महे
९ चोस्कुन्दि–ष्यते ष्येते ष्यन्ते ष्यसे ष्येथे ष्यध्वे ष्ये ष्यावहे ष्यामहे (ष्ये ष्यावहि ष्यामहि
१०अचोस्कुन्दि-ष्यत ष्येताम् ष्यन्त ष्यथाः ष्येथाम् ष्यध्वम्

६८५ गाधृङ् (गाध्) प्रतिष्ठालिप्साग्रन्थेषु

१ जागाध्–यते येते यन्ते यसे येथे यध्वे ये यावहे यामहे
२ जागाध्ये–त याताम् रन् थाः याथाम् ध्वम् य वहि महि
३ जागाध्–यताम् येताम् यन्ताम् यस्व येथाम् यध्वम् यै यावहै यामहै
४ अजागाध्–यत येताम् यन्त यथाः येथाम् यध्वम् ये यावहि यामहि (षि ष्वहि ष्महि
५ अजागाधि ष्ट षाताम् षत ष्ठाः षाथाम् ड्ढ्वम् ध्वम्
६जागाधाञ्च–क्रे क्राते क्रिरे कृषे क्राथे कृढ्वे क्रे कृवहे कृमहे जागाधाम्बभूव जागाधामास (य वहि महि
७ जागाधिषी–ष्ट यास्ताम् रन् ष्ठाः यास्थाम् ध्वम्
८ जागाधिता– " रौ रः से साथे ध्वे हे स्वहे स्महे
९ जागाधि–ष्यते ष्येते ष्यन्ते ष्यसे ष्येथे ष्यध्वे ष्ये ष्यावहे ष्यामहे (ष्ये ष्यावहि ष्यामहि
१०अजागाधि–ष्यत ष्येताम् ष्यन्त ष्यथाः ष्येथाम् ष्यध्वम्

CC-0. Public Domain. Vipin Kumar Collection, Deoband

Digitized by Madhuban Trust

६८६ बाधृङ् (बाध्) रोटने ।

१ बाबाध-यते येते यन्ते यसे येथे यध्वे ये यावहे यामहे
२बाबाध्ये-त याताम् रन् थाः याथाम् ध्वम् य वहि महि
३ बाबाध-यताम् येताम् यन्ताम् यस्व येथाम् यध्वम् यै यावहै यामहै
४ अबाबाध-यत येताम् यन्त यथाः येथाम् यध्वम् ये यावहि यामहि (षि ष्वहि ष्महि
५ अबाबाधि-ष्ट षाताम् षत ष्ठाः षाथाम् ड्ढ्वम् ध्वम्
६बाबाधाञ्च-क्रे क्राते क्रिरे कृषे क्राथे कृढ्वे क्रे कृवहे कृमहे बाबाधाम्बभूव बाबाधामास (य वहि महि
७ बाबाधिषी-ष्ट यास्ताम् रन् ष्ठाः यास्थाम् ध्वम्
८ बाबाधिता- " रौ रः से साथे ध्वे हे स्वहे स्महे
९ बाबाधि-ष्यते ष्येते ष्यन्ते ष्यसे ष्येथे ष्यध्वे ष्ये ष्यावहे ष्यामहे (ष्ये ष्यावहि ष्यामहि
१०अबाबाधि-ष्यत ष्येताम् ष्यन्त ष्यथाः ष्येथाम् ष्यध्वम्

६८७ दधि (दध्) धारणे ।

१ दादध-यते येते यन्ते यसे येथे यध्वे ये यावहे यामहे
२ दादध्ये-त याताम् रन् थाः याथाम् ध्वम् य वहि महि
३ दादध-यताम् येताम् यन्ताम् यस्व येथाम् यध्वम् यै यावहै यामहै
४ अदादध-यत येताम् यन्त यथाः येथाम् यध्वम् ये यावहि यामहि (षि ष्वहि ष्महि
५ अदादधि-ष्ट षाताम् षत ष्ठाः षाथाम् ड्ढ्वम् ध्वम्
६दादधाञ्च-क्रे क्राते क्रिरे कृषे क्राथे कृढ्वे क्रे कृवहे कृमहे दादधाम्बभूव दादधामास (य वहि महि
७ दादधिषी-ष्ट यास्ताम् रन् ष्ठाः यास्थाम् ध्वम्
८ दादधिता- " रौ रः से साथे ध्वे हे स्वहे स्महे
९ दादधि-ष्यते ष्येते ष्यन्ते ष्यसे ष्येथे ष्यध्वे ष्ये ष्यावहे ष्यामहे (ष्ये ष्यावहि ष्यामहि
१०अदादधि-ष्यत ष्येताम् ष्यन्त ष्यथा. ष्येथाम् ष्यध्वम्

६८८ बधि (बध्) बन्धने ।

१ बाबध-यते येते यन्ते यसे येथे यध्वे ये यावहे यामहे
२बाबध्ये-त याताम् रन् थाः याथाम् ध्वम् य वहि महि
३ बाबध-यताम् येताम् यन्ताम् यस्व येथाम् यध्वम् यै यावहै यामहै
४ अबाबध-यत येताम् यन्त यथाः येथाम् यध्वम् ये यावहि यामहि (षि ष्वहि ष्महि
५ अबाबधि-ष्ट षाताम् षत ष्ठाः षाथाम् ड्ढ्वम् ध्वम्
६ बाबधाम्बभू-व वतुः वुः विथ वथुः व व विव विम बाबधाञ्चक्रे बाबधामास (य वहि महि
७ बाबधिषी-ष्ट यास्ताम् रन् ष्ठाः यास्थाम् ध्वम्
८ बाबधिता- " रौ रः से साथे ध्वे हे स्वहे स्महे
९ बाबधि-ष्यते ष्येते ष्यन्ते ष्यसे ष्येथे ष्यध्वे ष्ये ष्यावहे ष्यामहे (ष्ये ष्यावहि ष्यामहि
१०अबाबधि-ष्यत ष्येताम् ष्यन्त ष्यथाः ष्येथाम् ष्यध्वम्

६८९ नाधृङ् (नाध्) उपतापैश्वर्याशीर्याश्चासु

१ नानाध-यते येते यन्ते यसे येथे यध्वे ये यावहे यामहे
२ नानाध्ये-त याताम् रन् थाः याथाम् ध्वम् य वहि महि
३ नानाध-यताम् येताम् यन्ताम् यस्व येथाम् यध्वम् यै यावहै यामहै
४ अनानाध-यत येताम् यन्त यथाः येथाम् यध्वम् ये यावहि यामहि (षि ष्वहि ष्महि
५ अनानाधि ष्ट षाताम् षत ष्ठाः षाथाम् ड्ढ्वम् ध्वम्
६नानाधाञ्च-क्रे क्राते क्रिरे कृषे क्राथे कृढ्वे क्रे कृवहे कृमहे नानाधाम्बभूव नानाधामास (य वहि महि
७ नानाधिषी-ष्ट यास्ताम् रन् ष्ठाः यास्थाम् ध्वम्
८ नानाधिता- " रौ रः से साथे ध्वे हे स्वहे स्महे
९ नानाधि-ष्यते ष्येते ष्यन्ते ष्यसे ष्येथे ष्यध्वे ष्ये ष्यावहे ष्यामहे (ष्ये ष्यावहि ष्यामहि
१०अनानाधि-ष्यत ष्येताम् ष्यन्त ष्यथाः ष्येथाम् ष्यध्वम्

CC-0. Public Domain. Vipin Kumar Collection, Deoband

Digitized by Madhuban Trust

६९० पनि (पन्) स्तुतौ ।

१ पम्पन्-यते येते यन्ते यसे येथे यध्वे ये यावहे यामहे
२ पम्पन्ये-त याताम् रन् थाः याथाम् ध्वम् य वहि महि
३ पम्पन्-यताम् येताम् यन्ताम् यस्व येथाम् यध्वम् यै यावहै यामहै
४ अपम्पन्-यत येताम् यन्त यथाः येथाम् यध्वम ये यावहि यामहि (षि ष्वहि ष्महि
५ अपम्पनि-ष्ट षाताम् षत ष्ठाः षाथाम् ड्ढ्वम् ध्वम्
६ पम्पनाम्बभू-व वतुः वुः विथ वथुः व व विव विम पम्पनाञ्चक्रे पम्पनामास (य वहि महि
७ पम्पनिषी-ष्ट यास्ताम् रन् ष्ठाः यास्थाम् ध्वम्
८ पम्पनिता- " रौ रः से साथे ध्वे हे स्वहे स्महे
९ पम्पनि-ष्यते ष्येते ष्यन्ते ष्यसे ष्येथे ष्यध्वे ष्ये ष्यावहे ष्यामहे (ष्ये ष्यावहि ष्यामहि
१० अपम्पनि-ष्यत ष्येताम् ष्यन्त ष्यथाः ष्येथाम् ष्यध्वम्

६९१ मानि (मान्) पूजायाम् ।

१ मामान्-यते येते यन्ते यसे येथे यध्वे ये यावहे यामहे
२ मामान्ये-त याताम् रन् थाः याथाम् ध्वम् य वहि महि
३ मामान्-यताम् येताम् यन्ताम् यस्व येथाम् यध्वम् यै यावहै यामहै
४ अमामान्-यत येताम् यन्त यथाः येथाम् यध्वम् ये यावहि यामहि (षि ष्वहि ष्महि
५ अमामानि-ष्ट षाताम् षत ठाः षाथाम् ड्ढवम् ध्वम
६ मामानाम्बभू-व वतुः वुः विथ वथुः व व विव विम मामानाञ्चक्रे मामानामास (य वहि महि
७ मामानिषी-ष्ट यास्ताम् रन् ष्ठाः यास्थाम ध्वम्
८ मामानिता- " रौ रः से साथे ध्वे हे स्वहे स्महे
९ मामानि-ष्यते ष्येते ष्यन्ते ष्यसे ष्येथे ष्यध्वे ष्ये ष्यावहे ष्यामहे (ष्ये ष्यावहि ष्यामहि
१० अमामानि-ष्यत ष्येताम् ष्यन्त ष्यथाः ष्येथाम् ष्यध्वम्

६९२ तिपृङ् (तिप्) क्षरणे ।

१ तेतिप्-यते येते यन्ते यसे येथे यध्वे ये यावहे यामहे
२ तेतिप्ये-त याताम् रन् थाः याथाम् यध्वम् य वहि महि
३ तेतिप्-यताम् येताम् यन्ताम् यस्व येथाम् यध्वम् यै यावहै यामहै
४ अतेतिप्-यत येताम् यन्त यथाः येथाम् यध्वम् ये यावहि यामहि (षि ष्वहि ष्महि
५ अतेतिपि-ष्ट षाताम् षत ष्ठाः षास्थाम् ड्ढ्वम् ध्वम्
६ तेतिपाञ्च-क्रे क्राते क्रिरे कृषे क्राथे कृढ्वे क्रे कृवहे कृमहे तेतिपाम्बभूव तेतिपामास (य वहि महि
७ तेतिपिषी-ष्ट यास्ताम् रन् ष्ठाः यास्थाम् ध्वम्
८ तेतिपिता- " रौ रः से साथे ध्वे हे स्वहे स्महे
९ तेतिपि-ष्यते ष्येते ष्यन्ते ष्यसे ष्येथे ष्यध्वे ष्ये ष्यावहे ष्यामहे (ष्ये ष्यावहि ष्यामहि
१० अतेतिपि-ष्यत ष्येताम् ष्यन्त ष्यथाः ष्येथाम् ष्यध्वम

६९३ ष्टिपृङ् (स्तिप्) क्षरणे ।

१ तेष्टिप्-यते येते यन्ते यसे येथे यध्वे ये यावहे यामहे
२ तेष्टिप्ये-त याताम् रन् थाः याथाम् ध्वम् य वहि महि
३ तेष्टिप्-यताम् येताम् यन्ताम् यस्व येथाम् यध्वम् यै यावहै यामहै
४ अतेष्टिप्-यत येताम् यन्त यथाः येथाम् यध्वम् ये यावहि यामहि (षि ष्वहि ष्महि
५ अतेष्टिपि-ष्ट षाताम् षत ष्ठाः याथाम् ड्ढ्वम् ध्वम्
६ तेष्टिपाञ्च-क्रे क्राते क्रिरे कृषे क्राथे कृढ्वे क्रे कृवहे कृमहे तेष्टिपाम्बभूव तेष्टिपामास (य वहि महि
७ तेष्टिपिषी-ष्ट यास्ताम् रन् ष्ठाः यास्थाम् ध्वम्
८ तेष्टिपिता- " रौ रः से साथे ध्वे हे स्वहे स्महे
९ तेष्टिपि-ष्यते ष्येते ष्यन्ते ष्यसे ष्येथे ष्यध्वे ष्ये ष्यावहे ष्यामहे (ष्ये ष्यावहि ष्यामहि
१० अतेष्टिपि-ष्यत ष्येताम् ष्यन्त ष्यथाः ष्येथाम् ष्यध्वम्

CC-0. Public Domain. Vipin Kumar Collection, Deoband

Digitized by Madhuban Trust

६९४ ष्टेपृङ् (स्तेप्) क्षरणे ।

१ तेष्टेप्-यते येते यन्ते यसे येथे यध्वे ये यावहे यामहे
२ तेष्टेप्ये-त याताम् रन् थाः याथाम् ध्वम् य वहि महि
३ तेष्टेप्-यताम् येताम् यन्ताम् यस्व येथाम् यध्वम् यै यावहै यामहै
४ अतेष्टेप्-यत येताम् यन्त यथाः येथाम् यध्वम् ये यावहि यामहि (षि ष्वहि ष्महि
५ अतेष्टेपि-ष्ट षाताम् षत ष्ठाः षाथाम् ड्ढ्वम् ध्वम्
६ तेष्टेपाञ्च-क्रे क्राते क्रिरे कृषे क्राथे कृढ्वे क्रे कृवहे कृमहे
तेष्टेपाम्बभूव तेष्टेपामास (य वहि महि
७ तेष्टेपिषी-ष्ट यास्ताम् रन् ष्ठाः यास्थाम् ध्वम्
८ तेष्टेपिता- " रौ रः से साथे ध्वे हे स्वहे स्महे
९ तेष्टेपि-ष्यते ष्येते ष्यन्ते ष्यसे ष्येथे ष्यध्वे ष्ये ष्यावहे ष्यामहे (ष्ये ष्यावहि ष्यामहि
१० अतेष्टेपि-ष्यत ष्येताम् ष्यन्त ष्यथाः ष्येथाम् ष्यध्वम्

६९५ तेपृङ् (तेप्) कम्पने च ।

१ तेतेप्-यते येते यन्ते यसे येथे यध्वे ये यावहे यामहे
२ तेतेप्ये-त याताम् रन् थाः याथाम् यध्वम य वहि महि
३ तेतेप्-यताम् येताम् यन्ताम् यस्व येथाम् यध्वम् यै यावहै यामहै
४ अतेतेप्-यत येताम् यन्त यथाः येथाम् यध्वम् ये यावहि यामहि (षि ष्वहि ष्महि
५ अतेतेपि-ष्ट षाताम् षत ष्ठाः षास्थाम् ड्ढ्वम् ध्वम्
६ तेतेपाञ्च-क्रे क्राते क्रिरे कृषे क्राथे कृढ्वे के कृवहे कृमहे
तेतेपाम्बभूव तेतेपामास (य वहि महि
७ तेतेपिषी-ष्ट यास्ताम् रन् ष्ठाः यास्थाम् ध्वम्
८ तेतेपिता- " रौ रः से साथे ध्वे हे स्वहे स्महे
९ तेतेपि-ष्यते ष्येते ष्यन्ते ष्यसे ष्येथे ष्यध्वे ष्ये ष्यावहे ष्यामहे (ष्ये ष्यावहि ष्यामहि
१० अतेतेपि-ष्यत ष्येताम् ष्यन्त ष्यथाः ष्येथाम् ष्यध्वम

६९६ टुवेपृङ् (वेप्) चलने ।

१ वेवेप्-यते येते यन्ते यसे येथे यध्वे ये यावहे यामहे
२ वेवेप्ये-त याताम् रन् थाः याथाम् ध्वम् य वहि महि
३ वेवेप्-यताम् येताम् यन्ताम् यस्व येथाम् यध्वम् यै यावहै यामहै
४ अवेवेप्-यत येताम् यन्त यथाः येथाम् यध्वम् ये यावहि यामहि (षि ष्वहि ष्महि
५ अवेवेपि-ष्ट षाताम् षत ष्ठाः षाथाम् ड्ढ्वम् ध्वम्
६ वेवेपाम्बभू-व वतुः वुः विथ वथुः व व विव विम
वेवेपाञ्चक्रे वेवेपामास (य वहि महि
७ वेवेपिषी-ष्ट यास्ताम् रन् ष्ठाः यास्थाम् ध्वम्
८ वेवेपिता- " रौ रः से साथे ध्वे हे स्वहे स्महे
९ वेवेपि-ष्यते ष्येते ष्यन्ते ष्यसे ष्येथे ष्यध्वे ष्ये ष्यावहे ष्यामहे (ष्ये ष्यावहि ष्यामहि
१० अवेवेपि-ष्यत ष्येताम् ष्यन्त ष्यथाः ष्येथाम् ष्यध्वम्

६९७ केपृङ् (केप्) चलने ।

१ चेकेप्-यते येते यन्ते यसे येथे यध्वे ये यावहे यामहे
२ चेकेप्ये-त याताम् रन् थाः याथाम् ध्वम् य वहि महि
३ चेकेप्-यताम् येताम् यन्ताम् यस्व येथाम् यध्वम् यै यावहै यामहै
४ अचेकेप्-यत येताम् यन्त यथाः येथाम यध्वम् ये यावहि यामहि (षि ष्वहि ष्महि
५ अचेकेपि-ष्ट षाताम् षत ठाः षाथाम् ड्ढ्वम् ध्वम
६ चेकेपाम्बभू-व वतुः वुः विथ वथुः व व विव विम
चेकेपाञ्चक्रे चेकेपामास (य वहि महि
७ चेकेपिषी-ष्ट यास्ताम् रन् ष्ठाः यास्थाम ध्वम्
८ चेकेपिता- " रौ रः से साथे ध्वे हे स्वहे स्महे
९ चेकेपि-ष्यते ष्येते ष्यन्ते ष्यसे ष्येथे ष्यध्वे ष्ये ष्यावहे ष्यामहे (ष्ये ष्यावहि ष्यामहि
१० अचेकेपि-ष्यत ष्येताम् ष्यन्त ष्यथाः ष्येथाम् ष्यध्वम

CC-0. Public Domain. Vipin Kumar Collection, Deoband

Digitized by Madhuban Trust

६९८ गेपृङ् (गेप्) चलने ।

१ जेगेप्–यते येते यन्ते यसे येथे यध्वे ये यावहे यामहे
२जेगेप्ये-त याताम् रन् थाः याथाम् ध्वम् य वहि महि
३ जेगेप्–यताम् येताम् यन्ताम् यस्व येथाम् यध्वम् यै यावहै यामहै
४ अजेगेप्–यत येताम् यन्त यथाः येथाम् यध्वम् ये यावहि यामहि (षि ष्वहि ष्महि
५ अजेगेपि–ष्ट षाताम् षत ष्ठाः षाथाम् ड्ढ्वम् ध्वम्
६ जेगेपामा–स सतुः सुः सिथ सथुः स स सिव सिम जेगेपाम्बभूव जेगेपाञ्चक्रे [य वहि महि
७ जेगेपिषी–ष्ट यास्ताम् रन् ष्ठाः यास्थाम् ध्वम्
८ जेगेपिता– " रौ रः से साथे ध्वे हे स्वहे स्महे
९ जेगेपि–ष्यते ष्येते ष्यन्ते ष्यसे ष्येथे ष्यध्वे ष्ये ष्यावहे ष्यामहे (ष्ये ष्यावहि ष्यामहि
१०अजेगेपि-ष्यत ष्येताम् ष्यन्त ष्यथाः ष्येथाम् ष्यध्वम्

६९९ कपुङ् (कम्प्) चलने ।

१ चाकम्प्–यते येते यन्ते यसे येथे यध्वे ये यावहे यामहे
२चाकम्प्ये–त याताम् रन् थाः याथाम् ध्वम् य वहि महि
३ चाकम्प्–यताम् येताम् यन्ताम् यस्व येथाम् यध्वम् यै यावहै यामहै
४ अचाकम्प्–यत येताम् यन्त यथाः येथाम् यध्वम् ये यावहि यामहि (षि ष्वहि ष्महि
५ अचाकम्पि–ष्ट षाताम् षत ष्ठाः षाथाम् ड्ढ्वम् ध्वम्
६ चाकम्पाम्बभू–व वतुः वुः विथ वथुः व व विव विम चाकम्पाञ्चक्रे चाकम्पामास (य वहि महि
७ चाकम्पिषी–ष्ट यास्ताम् रन् ष्ठाः यास्थाम् ध्वम्
८ चाकम्पिता– " रौ रः से साथे ध्वे हे स्वहे स्महे
९ चाकम्पि–ष्यते ष्येसे ष्यन्ते ष्यसे ष्येथे ष्यध्वे ष्ये ष्यावहे ष्यामहे (ष्ये ष्यावहि ष्यामहि
१०अचाकम्पि-ष्यत ष्येताम ष्यन्त ष्यथाः ष्येथाम् ष्यध्वम

७०० ग्लेपृङ् (ग्लेप्) दैन्ये च ।

१जेग्लेप्–यते येते यन्ते यसे येथे यध्वे ये यावहे यामहे
२जेग्लेप्ये–त याताम रन् थाः याथाम् ध्वम् य वहि महि
३ जेग्लेप्–यताम् येताम् यन्ताम् यस्व येथाम् यध्वम् यै यावहै यामहै
४ अजेग्लेप्–यत येताम् यन्त यथाः येथाम् यध्वम् ये यावहि यामहि (षि ष्वहि ष्महि
५ अजेग्लेपि–ष्ट षाताम् षत ष्ठाः षाथाम् ड्ढ्वम् ध्वम्
६ जेग्लेपाम्बभू–व वतुः वुः विथ वथुः व व विव विम जेग्लेपाञ्चक्रे जेग्लेपामास (य वहि महि
७ जेग्लेपिषी–ष्ट यास्ताम् रन् ष्ठाः यास्थाम् ध्वम्
८ जेग्लेपिता– " रौ रः से साथे ध्वे हे स्वहे स्महे
९ जेग्लेपि-ष्यते ष्येते ष्यन्ते ष्यसे ष्येथे ष्यध्वे ष्ये ष्यावहे ष्यामहे (ष्ये ष्यावहि ष्यामहि
१०अजेग्लेपि-ष्यत ष्येताम् ष्यन्त ष्यथाः ष्येथाम् ष्यध्वम

७०१ मेपृङ् (मेप्) गतौ ।

१ मेमेप्–यते येते यन्ते यसे येथे यध्वे ये यावहे यामहे
२मेमेप्ये–त याताम् रन् थाः याथाम् ध्वम् य वहि महि
३मेमेप्–यताम् येताम् यन्ताम् यस्व येथाम् यध्वम् यै यावहै यामहै
४ अमेमेप्–यत येताम् यन्त यथाः येथाम् यध्वम् ये यावहि यामहि (षि ष्वहि ष्महि
५अमेमेपि–ष्ट षाताम् षत ष्ठाः षाथाम् ड्ढ्वम् ध्वम्
६ मेमेपामा–स सतुः सुः सिथ सथुः स स सिव सिम मेमेपाञ्चक्रे मेमेपाम्बभूव (य वहि महि
७ मेमेपिषी–ष्ट यास्ताम् रन् ष्ठाः यास्थाम् ध्वम्
८ मेमेपिता– " रौ रः से साथे ध्वे हे स्वहे स्महे
९ मेमेपि–ष्यते ष्येते ष्यन्ते ष्यसे ष्येथे ष्यध्वे ष्ये ष्यावहे ष्यामहे (ष्ये ष्यावहि ष्यामहि
१०अमेमेपि-ष्यत ष्येताम् ष्यन्त ष्यथाः ष्येथाम् ष्यध्वम

CC-0. Public Domain. Vipin Kumar Collection, Deoband

Digitized by Madhuban Trust

७०२ रेपृङ् (रेप्) गतौ ।

१ रेरेप्–यते येते यन्ते यसे येथे यध्वे ये यावहे यामहे
२ रेरेप्ये–त याताम् रन् थाः याथाम् ध्वम् य वहि महि
३ रेरेप्–यताम् येताम् यन्ताम् यस्व येथाम् यध्वम् यै यावहै यामहै
४ अरेरेप्–यत येताम् यन्त यथाः येथाम् यध्वम् ये यावहि यामहि (षि ष्वहि ष्महि
५ अरेरेपि–ष्ट षाताम् षत ष्ठाः षाथाम् ड्ढ्वम् ध्वम्
६ रेरेपामा–स सतुः सुः सिथ सथुः स स सिव सिम रेरेपाम्बभूव रेरेपाञ्चक्रे [य वहि महि
७ रेरेपिषी–ष्ट यास्ताम् रन् ष्ठाः यास्थाम् ध्वम्
८ रेरेपिता– " रौ रः से साथे ध्वे हे स्वहे स्महे
९ रेरेपि–ष्यते ष्येते ष्यन्ते ष्यसे ष्येथे ष्यध्वे ष्ये ष्यावहे ष्यामहे (ष्ये ष्यावहि ष्यामहि
१० अरेरेपि–ष्यत ष्येताम् ष्यन्त ष्यथाः ष्येथाम् ष्यध्वम्

७०३ लेपृङ् (लेप्) गतौ ।

१ लेलेप्–यते येते यन्ते यसे येथे यध्वे ये यावहे यामहे
२ लेलेप्ये–त याताम् रन् थाः याथाम् ध्वम् य वहि महि
३ लेलेप्–यताम् येताम् यन्ताम् यस्व येथाम् यध्वम् यै यावहै यामहै
४ अलेलेप्–यत येताम् यन्त यथाः येथाम् यध्वम् ये यावहि यामहि (षि ष्वहि ष्महि
५ अलेलेपि–ष्ट षाताम् षत ष्ठाः षाथाम् ड्ढ्वम् ध्वम्
६ लेलेपामा–स सतुः सुः सिथ सथुः स स सिव सिम लेलेपाञ्चक्रे लेलेपाम्बभूव (य वहि महि
७ लेलेपिषी–ष्ट यास्ताम् रन् ष्ठाः यास्थाम् ध्वम्
८ लेलेपिता– " रौ रः से साथे ध्वे हे स्वहे स्महे
९ लेलेपि–ष्यते ष्येते ष्यन्ते ष्यसे ष्येथे ष्यध्वे ष्ये ष्यावहे ष्यामहे (ष्ये ष्यावहि ष्यामहि
१० अलेलेपि–ष्यत ष्येताम् ष्यन्त ष्यथाः ष्येथाम् ष्यध्वम्

७०४ त्रपौषि (त्रप्) लज्जायाम् ।

१ तात्रप्–यते येते यन्ते यसे येथे यध्वे ये यावहे यामहे
२ तात्रप्ये–त याताम् रन् थाः याथाम् ध्वम् य वहि महि
३ तात्रप्–यताम् येताम् यन्ताम् यस्व येथाम् यध्वम् यै यावहै यामहै
४ अतात्रप्–यत येताम् यन्त यथाः येथाम् यध्वम् ये यावहि यामहि (षि ष्वहि ष्महि
५ अतात्रपि–ष्ट षाताम् षत ष्ठाः षाथाम् ड्ढ्वम् ध्वम्
६ तात्रपाम्बभू–व वतुः वुः विथ वथुः व व विव विम तात्रपाञ्चक्रे तात्रपामास (य वहि महि
७ तात्रपिषी–ष्ट यास्ताम् रन् ष्ठाः यास्थाम् ध्वम्
८ तात्रपिता– " रौ रः से साथे ध्वे हे स्वहे स्महे
९ तात्रपि–ष्यते ष्येते ष्यन्ते ष्यसे ष्येथे ष्यध्वे ष्ये ष्यावहे ष्यामहे (ष्ये ष्यावहि ष्यामहि
१० अतात्रपि–ष्यत ष्येताम् ष्यन्त ष्यथाः ष्येथाम् ष्यध्वम्

७०५ गुपि(गुप्)गोपनकुत्सनयोः गुपौ ३२४ वद्रूपाणि
७०६ रबुङ् (रम्ब्) शब्दे । रबु ३३८ वद्रूपाणि

७०७ लबुङ् (लम्ब्) अवसंस्रने च ।

१ लालम्ब–यते येते यन्ते यसे येथे यध्वे ये यावहे यामहे
२ लालम्ब्ये–त याताम् रन् थाः याथाम् ध्वम् य वहि महि
३ लालम्ब–यताम् येताम् यन्ताम् यस्व येथाम् यध्वम् यै यावहै यामहै
४ अलालम्ब–यत येताम् यन्त यथाः येथाम् यध्वम् ये यावहिय महि (षि ष्वहि ष्महि
५ अलालम्बि–ष्ट षाताम् षत ष्ठाः षाथाम् ड्ढ्वम् ध्वम्
६ लालम्बाम्बभू–व वतुः वुः विथ वथुः व वं वित्र विम लालम्बाञ्चक्रे दालम्बामास (य वहि महि
७ लालम्बिषी–ष्ट यास्ताम् रन् ष्ठाः यास्थाम् ध्वम्
८ लालम्बिता– " रौ रः से साथे ध्वे हे स्वहे स्महे
९ लालम्बि–ष्यते ष्येसे ष्यन्ते ष्यसे ष्येथे ष्यध्वे ष्ये ष्यावहे ष्यामहे (ष्ये ष्यावहि ष्यामहि
१० अलालम्बि–ष्यत ष्येताम् ष्यन्त ष्यथाः ष्येथाम् ष्यध्वम्

CC-0. Public Domain. Vipin Kumar Collection, Deoband

Digitized by Madhuban Trust

७०८ कव्ङ् (कब्) वर्णे ।

१ चाकब-यते येते यन्ते यसे येथे यध्वे ये यावहे यामहे
२ चाकब्ये-त याताम् रन् थाः याथाम् ध्वम् य वहि महि
३ चाकब-यताम् येताम् यन्ताम् यस्व येथाम् यध्वम् यै यावहै यामहै
४ अचाकब-यत येताम् यन्त यथाः येथाम् यध्वम् ये यावहि यामहि (षि ष्वहि ष्महि
५ अचाकबि-ष्ट षाताम् षत ष्ठाः षाथाम् ड्ढ्वम् ध्वम
६ चाकबाम्बभू व वतुः वुः विथ वथुः व व विव विम चाकबाञ्चक्रे चाकबामास (य वहि महि
७ चाकबिषी-ष्ट यास्ताम् रन् ष्ठाः यास्थाम् ध्वम्
८ चाकबिता- " रौ रः से साथे ध्वे हे स्वहे स्महे
९ चाकबि-ष्यते ष्येते ष्यन्ते ष्यसे ष्येथे ष्यध्वे ष्ये ष्यावहे ष्यामहे (ष्ये ष्यावहि ष्यामहि
१० अचाकबि-ष्यत ष्येताम् ष्यन्त ष्यथाः ष्येथाम् ष्यध्वम्

७०९ क्लीबृङ् (क्लीब्) आधार्ष्ट्ये ।

१ चेक्लीब-यते येते यन्ते यसे येथे यध्वे ये यावहे यामहे
२ चेक्लीब्ये-त याताम् रन् थाः याथाम् ध्वम् य वहि महि
३ चेक्लीब-यताम् येताम् यन्ताम् यस्व येथाम् यध्वम् यै यावहै यामहै
४ अचेक्लीब-यत येताम् यन्त यथाः येथाम् यध्वम् ये यावहि यामहि (षि ष्वहि ष्महि
५ अचेक्लीबि-ष्ट षाताम् षत ष्ठाः षाथाम् ड्ढ्वम् ध्वम
६ चेक्लीबाम्रा-स सतुः सुः सिथ सथुः स स सिव सिम चेक्लीबाञ्चक्रे चेक्लीबाम्बभूव (य वहि महि
७ चेक्लीबिषी-ष्ट यास्ताम् रन् ष्ठाः यास्थाम् ध्वम्
८ चेक्लीबिता- " रौ रः से साथे ध्वे हे स्वहे स्महे
९ चेक्लीबि-ष्यते ष्येते ष्यन्ते ष्यसे ष्येथे ष्यध्वे ष्ये ष्यावहे ष्यामहे (ष्ये ष्यावहि ष्यामहि
१० अचेक्लीबि-ष्यत ष्येताम् ष्यन्त ष्यथाः ष्येथाम् ष्यध्वम

७१० क्षीबृङ् (क्षीब्) मदे ।

१ चेक्षीब-यते येते यन्ते यसे येथे यध्वे ये यावहे यामहे
२ चेक्षीब्ये-त याताम् रन् थाः याथाम् ध्वम् य वहि महि
३ चेक्षीब-यताम् येताम् यन्ताम् यस्व येथाम् यध्वम् यै यावहै यावहै
४ अचेक्षीब-यत येताम् यन्त यथाः येथाम् यध्वम् ये यावहि यामहि (षि ष्वहि ष्महि
५ अचेक्षीबि-ष्ट षाताम् षत ष्ठाः षाथाम् ड्ढ्वम् ध्वम्
६ चेक्षीबाञ्च-क्रे क्राते क्रिरे कृषे क्राथे कृढ्वे क्रे कृवहे कृमहे चेक्षीबाम्बभूव चेक्षीबामास (य वहि महि
७ चेक्षीबिषी-ष्ट यास्ताम् रन् ष्ठाः यास्थाम् ध्वम्
८ चेक्षीबिता- " रौ रः से साथे ध्वे हे स्वहे स्महे
९ चेक्षीबि-ष्यते ष्येते ष्यन्ते ष्यसे ष्येथे ष्यध्वे ष्ये ष्यावहे ष्यामहे (ष्ये ष्यावहि ष्यामहि
१० अचेक्षीबि-ष्यत ष्येताम् ष्यन्त ष्यथाः ष्येथाम् ष्यध्वम्

७११ शीभृङ् (शीभ्) कत्थने ।

१ शेशीभ-यते येते यन्ते यसे येथे यध्वे ये यावहे यामहे
२ शेशीभ्ये-त याताम् रन् थाः याथाम् ध्वम् य वहि महि
३ शेशीभ-यताम् येताम् यन्ताम् यस्व येथाम् यध्वम् यै यावहै यामहै
४ अशेशीभ-यत येताम् यन्त यथाः येथाम् यध्वम् ये यावहि यामहि [षि ष्वहि ष्महि
५ अशेशीभि-ष्ट षाताम् षत ष्ठाः षाथाम् ड्ढ्वम् ध्वम्
६ शेशीभामा-स सतुः सुः सिथ सथुः स स सिव सिम शेशीभाञ्चक्रे शेशीभाम्बभूव [य वहि महि
७ शेशीभिषी-ष्ट यास्ताम् रन् ष्ठाः यास्थाम् ध्वम्
८ शेशीभिता " रौ रः से साथे ध्वे हे स्वहे स्महे
९ शेशीभि-ष्यते ष्येते ष्यन्ते ष्यसे ष्येथे ष्यध्वे ष्ये ष्यावहे ष्यामहे [ष्ये ष्यावहि ष्यामहि
१० अशेशीभि-ष्यत ष्येताम् ष्यन्त ष्यथाः ष्येथा ष्यध्वम्

CC-0. Public Domain. Vipin Kumar Collection, Deoband

Digitized by Madhuban Trust

७१२ वीभृङ् (वीभ्) कत्थने ।

१ वेवीभ्–यते येते यन्ते यसे येथे यध्वे ये यावहे यामहे
२ वेवीभ्ये–त याताम् रन् थाः याथाम् ध्वम् य वहि महि
३ वेवीभ्–यताम् येताम् यन्ताम् यस्व येथाम् यध्वम् यै यावहै यामहै
४ अवेवीभ्–यत येताम् यन्त यथाः येथाम् यध्वम् ये यावहि यामहि [षि ष्वहि ष्महि
५ अवेवीभि–ष्ट षाताम् षत ष्ठाः षाथाम् ड्ढ्वम् ध्वम्
६ वेवीभामा–स सतुः सुः सिथ सथुः स स सिव सिम वेवीभाञ्चक्रे वेवीभाम्बभूव [य वहि महि
७ वेवीभिषी–ष्ट यास्ताम् रन् ष्ठाः यास्थाम् ध्वम्
८ वेवीभिता ” रौ रः से साथे ध्वे हे स्वहे स्महे
९ वेवीभि–ष्यते ष्येते ष्यन्ते ष्यसे ष्येथे ष्यध्वे ष्ये ष्यावहे ष्यामहे [ष्ये ष्यावहि ष्यामहि
१०अवेवीभि–ष्यत ष्येताम् ष्यन्त ष्यथाः ष्येथा ष्यध्वम्

७१३ शल्भि (शल्भ्) कत्थने ।

१ शाशल्भ्–यते येते यन्ते यसे येथे यध्वे ये यावहे यामहे
२ शाशल्भ्ये–त याताम् रन् थाः याथाम् ध्वम् य वहि महि
३ शाशल्भ्–यताम् येताम् यन्ताम् यस्व येथाम् यध्वम् यै यावहै यामहै
४ अशाशल्भ्–यत येताम् यन्त यथाः येथाम् यध्वम् ये यावहि यामहि (षि ष्वहि ष्महि
५ अशाशल्भि–ष्ट षाताम् षत ष्ठाः षाथाम् ड्ढ्वम् ध्वम्
६ शाशल्भामा–स सतुः सुः सिथ सथुः स स सिव सिम शाशल्भाञ्चक्रे शाशल्भाम्बभूव (य वहि महि
७ शाशल्भिषी–ष्ट यास्ताम् रन् ष्ठाः यास्थाम् ध्वम्
८ शाशल्भिता– ” रौ रः से साथे ध्वे हे स्वहे स्महे
९ शाशल्भि–ष्यते ष्येते ष्यन्ते ष्यसे ष्येथे ष्यध्वे ष्ये ष्यावहे ष्यामहे (ष्ये ष्यावहि ष्यामहि
१० अशाशल्भि–ष्यत ष्येताम् ष्यन्त ष्यथाः ष्येथाम् ष्यध्वम्

७१४ वल्भि (वल्भ्) भोजने ।

१ वावल्भ्–यते येते यन्ते यसे येथे यध्वे ये यावहे यामहे
२ वावल्भ्ये–त याताम् रन् थाः याथाम् ध्वम् य वहि महि
३ वावल्भ्–यताम् येताम् यन्ताम् यस्व येथाम् यध्वम् यै यावहै यावहै
४ अवावल्भ्–यत येताम् यन्त यथाः येथाम् यध्वम् ये यावहि यामहि (षि ष्वहि ष्महि
५ अवावल्भि–ष्ट षाताम् षत ष्ठाः षाथाम् ड्ढ्वम् ध्वम्
६ वावल्भाञ्च–क्रे क्राते क्रिरे कृषे क्राथे कृढ्वे क्रे कृवहे कृमहे वावल्भाम्बभूव वावल्भामास (य वहि महि
७ वावल्भिषी–ष्ट यास्ताम् रन् ष्ठाः यास्थाम् ध्वम्
८ वावल्भिता– ” रौ रः से साथे ध्वे हे स्वहे स्महे
९ वावल्भि–ष्यते ष्येते ष्यन्ते ष्यसे ष्येथे ष्यध्वे ष्ये ष्यावहे ष्यामहे (ष्ये ष्यावहि ष्यामहि
१०अवावल्भि–ष्यत ष्येताम् ष्यन्त ष्यथाः ष्येथाम् ष्यध्वम्

७१५ गल्भि (गल्भ्) धाष्टर्ये ।

१ जागल्भ्–यते येते यन्ते यसे येथे यध्वे ये यावहे यामहे
२ जागल्भ्ये–त याताम् रन् थाः याथाम् ध्वम् य वहि महि
३ जागल्भ्–यताम् येताम् यन्ताम् यस्व येथाम् यध्वम् यै यावहै यामहै
४ अजागल्भ्–यत येताम् यन्त यथाः येथाम् यध्वम् ये यावहि यामहि (षि ष्वहि ष्महि
५ अजागल्भि–ष्ट षाताम् षत ष्ठाः षाथाम् ड्ढ्वम् ध्वम्
६ जागल्भाम्बभू–व वतुः वुः विथ वथुः व व विव विम जागल्भाञ्चक्रे जागल्भामास (य वहि महि
७ जागल्भिषी–ष्ट यास्ताम् रन् ष्ठाः यास्थाम् ध्वम्
८ जागल्भिता– ” रौ रः से साथे ध्वे हे स्वहे स्महे
९ जागल्भि–ष्यते ष्येते ष्यन्ते ष्यसे ष्येथे ष्यध्वे ष्ये ष्यावहे ष्यामहे (ष्ये ष्यावहि ष्यामहि
१०अजागल्भि ष्यत ष्येताम् ष्यन्त ष्यथाः ष्येथाम् ष्यध्वम्

CC-0. Public Domain. Vipin Kumar Collection, Deoband

Digitized by Madhuban Trust

७१६ रेभृङ् (रेभ्) शब्दे ।

१ रेरेभ–यते येते यन्ते यसे येथे यध्वे ये यावहे यामहे
२ रेरेभ्ये–त याताम् रन् थाः याथाम् ध्वम् य वहि महि
३ रेरेभ–यताम् येताम् यन्ताम् यस्व येथाम् यध्वम् यै यावहै यामहै
४ अरेरेभ–यत येताम् यन्त यथाः येथाम् यध्वम् ये यावहि यामहि (षि ष्वहि ष्महि
५ अरेरेभि–ष्ट षाताम् षत ष्ठाः षाथाम् ड्ढ्वम् ध्वम्
६ रेरेभाञ्च–क्रे क्राते क्रिरे कृषे क्राथे कृढ्वे क्रे कृवहे कृमहे रेरेभाम्बभूव रेरेभामास (य वहि महि
७ रेरेभिषी–ष्ट यास्ताम् रन् ष्ठाः यास्थाम् ध्वम्
८ रेरेभिता– " रौ र. से साथे ध्वे हे स्वहे स्महे
९ रेरेभि–ष्यते ष्येते ष्यन्ते ष्यसे ष्येथे ष्यध्वे ष्ये ष्यावहे ष्यामहे (ष्ये ष्यावहि ष्यामहि
१० अरेरेभि–ष्यत ष्येताम् ष्यन्त ष्यथाः ष्येथाम् ष्यध्वम्

७१७ रभुङ् (रम्भ्) शब्दे ।

१ रारम्भ–यते येते यन्ते यसे येथे यध्वे ये यावहे यामहे
२ रारम्भ्ये–त याताम् रन् थाः याथाम् ध्वम् य वहि महि
३ रारम्भ–यताम् येताम् यन्ताम् यस्व येथाम् यध्वम् यै यावहै यामहै
४ अरारम्भ–यत येताम् यन्त यथाः येथाम् यध्वम् ये यावहि यामहि (षि ष्वहि ष्महि
५ अरारम्भि ष्ट षाताम् षत ष्ठाः षाथाम् ड्ढ्वम् ध्वम्
६ रारम्भाञ्च–क्रे क्राते क्रिरे कृषे क्राथे कृढ्वे क्रे कृवहे कृमहे रारम्भाम्बभूव रारम्भामास (य वहि महि
७ रारम्भिषी–ष्ट यास्ताम् रन् ष्ठाः यास्थाम् ध्वम्
८ रारम्भिता– " रौ रः से साथे ध्वे हे स्वहे स्महे
९ रारम्भि–ष्यते ष्येते ष्यन्ते ष्यसे ष्येथे ष्यध्वे ष्ये ष्यावहे ष्यामहे (ष्ये ष्यावहि ष्यामहि
१० अरारम्भि–ष्यत ष्येताम् ष्यन्त ष्यथाः ष्येथाम् ष्यध्वम्

७१८ लभुङ् (लम्भ्) शब्दे ।

१ लालम्भ–यते येते यन्ते यसे येथे यध्वे ये यावहे यामहे
२ लालम्भ्ये–त याताम् रन् थाः याथाम ध्वम् य वहि महि
३ लालम्भ–यताम् येताम् यन्ताम् यस्व येथाम् यध्वम् यै यावहै यामहै
४ अलालम्भ–यत येताम् यन्त यथाः येथाम् यध्वम् ये यावहि यामहि (षि ष्वहि ष्महि
५ अलालम्भि–ष्ट षाताम् षत ष्ठाः षाथाम् ड्ढ्वम् ध्वम्
६ लालम्भाम्बभू–व वतुः वुः विथ वथुः व व विव विम लालम्भाञ्चक्रे लालम्भामास (य वहि महि
७ लालम्भिषी–ष्ट यास्ताम् रन् ष्ठाः यास्थाम् ध्वम्
८ लालम्भिता– " रौ रः से साथे ध्वे हे स्वहे स्महे
९ लालम्भि–ष्यते ष्येते ष्यन्ते ष्यसे ष्येथे ष्यध्वे ष्ये ष्यावहे ष्यामहे (ष्ये ष्यावहि ष्यामहि
१० अलालम्भि–ष्यत ष्येताम् ष्यन्त ष्यथाः ष्येथाम् ष्यध्वम्

७१९ ष्टभुङ् (स्तम्भ्) स्तम्भे ।

१ तास्तम्भ–यते येते यन्ते यसे येथे यध्वे ये यावहे यामहे
२ तास्तम्भ्ये–त याताम् रन् थाः याथाम ध्वम् य वहि महि
३ तास्तम्भ–यताम् येताम् यन्ताम् यस्व येथाम् यध्वम् यै यावहै यामहै
४ अतास्तम्भ–यत येताम् यन्त यथाः येथाम् यध्वम् ये यावहि यामहि (षि ष्वहि ष्महि
५ अतास्तम्भि–ष्ट षाताम् षत ष्ठाः षाथाम् ड्ढ्वम् ध्वम्
६ तास्तम्भाञ्च–क्रे क्राते क्रिरे कृषे क्राथे कृढ्वे क्रे कृवहे कृमहे तास्तम्भाम्बभूव तास्तम्भामास (य वहि महि
७ तास्तम्भिषी–ष्ट यास्ताम् रन ष्ठाः यास्थाम् ध्वम्
८ तास्तम्भिता– " रौ र. से साथे ध्वे हे स्वहे स्महे
९ तास्तम्भि–ष्यते ष्येते ष्यन्ते ष्यसे ष्येथे ष्यध्वे ष्ये ष्यावहे ष्यामहे (ष्ये ष्यावहि ष्यामहि
१० अतास्तम्भि–ष्यत ष्येताम् ष्यन्त ष्यथाः ष्येथाम् ष्यध्वम्

CC-0. Public Domain. Vipin Kumar Collection, Deoband

Digitized by Madhuban Trust

७२० स्कभुङ् (स्कम्भ्) स्तम्भे ।

१ चास्कम्भ-यते येते यन्ते यसे येथे यध्वे ये यावहे यामहे
२ चास्कम्भ्ये-त याताम् रन् थाः याथाम् ध्वम् य वहि महि
३ चास्कम्भ-यताम् येताम् यन्ताम् यस्व येथाम् यध्वम् यै यावहै यामहै
४ अचास्कम्भ-यत येताम् यन्त यथाः येथाम् यध्वम् ये यावहि यामहि (षि ष्वहि ष्महि
५ अचास्कम्भि-ष्ट षाताम् षत ष्ठाः षाथाम् ड्ढ्वम् ध्वम्
६चास्कम्भाञ्च-क्रे क्राते क्रिरे कृषे क्राथे कृढ्वे क्रे कृवहे कृमहे
चास्कम्भाम्बभूव चास्कम्भामास (य वहि महि
७ चास्कम्भिषी-ष्ट यास्ताम् रन् ष्ठाः यास्थाम् ध्वम्
८ चास्कम्भिता- " रौ रः से साथे ध्वे हे स्वहे स्महे
९ चास्कम्भि-ष्यते ष्येते ष्यन्ते ष्यसे ष्येथेष्यध्वे ष्ये ष्यावहे ष्यामहे (ष्ये ष्यावहि ष्यामहि
१०अचास्कम्भि-ष्यत ष्येताम् ष्यन्त ष्यथाः ष्येथाम् ष्यध्वम्

७२१ ष्टुभूङ् (स्तभ) स्तम्भे ।

१ तोष्टुभ-यते येते यन्ते यसे येथे यध्वे ये यावहे यामहे
२तोष्टुभ्ये-त याताम् रन् थाः याथाम् ध्वम् य वहि महि
३ तोष्टुभ-यताम् येताम् यन्ताम् यस्व येथाम् यध्वम् यै यावहै यामहै
४ अतोष्टुभ-यत येताम् यन्त यथाः येथाम् यध्वम् ये यावहि यामहि (षि ष्वहि ष्महि
५ अतोष्टुभि-ष्ट षाताम् षत ष्ठाः षाथाम् ड्ढ्वम् ध्वम्
६तोष्टुभाञ्च क्रे क्राते क्रिरे कृषे क्राथे कृढ्वे क्रे कृवहे कृमहे
तोष्टुभाम्बभूव तोष्टुभामास (य वहि महि
७ तोष्टुभिषी-ष्ट यास्ताम् रन् ष्ठाः यास्थाम् ध्वम्
८ तोष्टुभिता- " रौ रः से साथे ध्वे हे स्वहे स्महे
९ तोष्टुभि-ष्यते ष्येते ष्यन्ते ष्यसे ष्येथे ष्यध्वे ष्ये ष्यावहे ष्यामहे (ष्ये ष्यावहि ष्यामहि
१०अतोष्टुभि-ष्यत ष्येताम् ष्यन्त ष्यथाः ष्येथाम् ष्यध्वम्

७२२ जभुङ् (जभ) गात्रविनामे ।

१ जाजम्भ-यते येते यन्ते यसे येथे यध्वे ये यावहे यामहे
२जाजम्भ्ये-त याताम् रन् थाः याथाम ध्वम् य वहि महि
३ जाजम्भ-यताम् येताम् यन्ताम् यस्व येथाम् यध्वम् यै यावहै यामहै
४ अजाजम्भ-यत येताम् यन्त यथाः येथाम् यध्वम् ये यावहि यामहि (षि ष्वहि ष्महि
५ अजाजम्भि-ष्ट षाताम् षत ष्ठाः षाथाम् ड्ढ्वम् ध्वम्
६ जाजम्भाम्बभू-व वतुः वुः विथ वथुः व व विव विम
जाजम्भाञ्चक्रे जाजम्भामास (य वहि महि
७ जाजम्भिषी-ष्ट यास्ताम् रन् ष्ठाः यास्थाम् ध्वम्
८ जाजम्भिता- " रौ रः से साथे ध्वे हे स्वहे स्महे
९ जाजम्भि-ष्यते ष्येते ष्यन्ते ष्यसे ष्येथे ष्यध्वे ष्ये ष्यावहे ष्यामहे (ष्ये ष्यावहि ष्यामहि
१०अजाजम्भि-ष्यत ष्येताम् ष्यन्त ष्यथाः ष्येथाम् ष्यध्वम

७२३ जभैङ् (जभ्) गात्रविनामे। जभ ३५० वन्नूपाणि

७२४ जृभुङ् (जृम्भ्) गात्रविनामे ।

१ जरीजृम्भ-यते येते यन्ते यसे येथे यध्वे ये यावहे यामहे
२ जरीजृम्भ्ये-त याताम् रन् थाः याथाम् ध्वम् य वहि महि
३ जरीजृम्भ-यताम् येताम् यन्ताम् यस्व येथाम् यध्वम् यै यावहै यामहै
४ अजरीजृम्भ-यत येताम् यन्त यथाः येथाम् यध्वम् ये यावहि यामहि (षि ष्वहि ष्महि
५अजरीजृम्भि ष्ट षाताम् षत ष्ठाः षाथाम् ड्ढ्वम् ध्वम्
६जरीजृम्भाञ्च-क्रे क्राते क्रिरे कृषे क्राथे कृढ्वे क्रे कृवहे कृमहे
जरीजृम्भाम्बभूव जरीजृम्भामास (य वहि महि
७ जरीजृम्भिषी-ष्ट यास्ताम् रन् ष्ठाः यास्थाम् ध्वम्
८ जरीजृम्भिता- " रौ रः से साथे ध्वे हे स्वहे स्महे
९ जरीजृम्भि-ष्यते ष्येते ष्यन्ते ष्यसे ष्येथे ष्यध्वे ष्ये ष्यावहे ष्यामहे (ष्ये ष्यावहि ष्यामहि
१०अजरीजृम्भि ष्यत ष्येताम् ष्यन्तष्यथाःष्येथाम् ष्यध्वम्

CC-0. Public Domain. Vipin Kumar Collection, Deoband

Digitized by Madhuban Trust

७२५ रभिं (रभ्) राभस्ये ।

१ रारभ्-यते येते यन्ते यसे येथे यध्वे ये यावहे यामहे
२ रारभ्ये-त याताम् रन् थाः याथाम् ध्वम् य वहि महि
३ रारभ्-यताम् येताम् यन्ताम् यस्व येथाम् यध्वम् यै यावहै यामहै
४ अरारभ्-यत येताम् यन्त यथाः येथाम् यध्वम् ये यावहि यामहि (षि ष्वहि ष्महि
५ अरारभि ष्ट षाताम् षत ष्ठाः षाथाम् ड्ढ्वम् ध्वम्
६ रारभाञ्च-क्रे क्राते क्रिरे कृषे क्राथे कृढ्वे क्रे कृवहे कृमहे
रारभाम्बभूव रारभामास (य वहि महि
७ रारभिषी-ष्ट यास्ताम् रन् ष्ठाः यास्थाम् ध्वम्
८ रारभिता- " रौ रः से साथे ध्वे हे स्वहे स्महे
९ रारभि-ष्यते ष्येते ष्यन्ते ष्यसे ष्येथे ष्यध्वे ष्ये ष्यावहे ष्यामहे (ष्ये ष्यावहि ष्यामहि
१० अरारभि-ष्यत ष्येताम् ष्यन्त ष्यथाः ष्येथाम् ष्यध्वम्

७२६ डुलभिंष् (लभ्) प्राप्तौ ।

१ लालभ्-यते येते यन्ते यसे येथे यध्वे ये यावहे यामहे
२ लालभ्ये-त याताम् रन् थाः याथाम् ध्वम य वहि महि
३ लालभ्-यताम् येताम् यन्ताम् यस्व येथाम् यध्वम् यै यावहै यामहै
४ अलालभ्-यत येताम् यन्त यथाः येथाम् यध्वम् ये यावहि यामहि (षि ष्वहि ष्महि
५ अलालभि-ष्ट षाताम् षत ष्ठाः षाथाम् ड्ढ्वम् ध्वम
६ लालभाम्बभू-व वतुः वुः विथ वथुः व व विव विम
लालभाञ्चक्रे लालभामास (य वहि महि
७ लालभिषी-ष्ट यास्ताम् रन् ष्ठाः यास्थाम् ध्वम्
८ लालभिता- " रौ रः से साथे ध्वे हे स्वहे स्महे
९ लालभि-ष्यते ष्येते ष्यन्ते ष्यसे ष्येथे ष्यध्वे ष्ये ष्यावहे ष्यामहे (ष्ये ष्यावहि ष्यामहि
१० अलालभि-ष्यत ष्येताम् ष्यन्त ष्यथाः ष्येथाम् ष्यध्वम

७२७ भामि (भाम्) क्रोधे ।

१ बाभाम्-यते येते यन्ते यसे येथे यध्वे ये यावहे यामहे
२ बाभाम्ये-त याताम् रन् थाः याथाम् ध्वम् य वहि महि
३ बाभाम्-यताम् येताम् यन्ताम् यस्व येथाम् यध्वम् यै यावहै यामहै
४ अबाभाम्-यत येताम् यन्त यथाः येथाम् यध्वम् ये यावहि यामहि (षि ष्वहि ष्महि
५ अबाभामि-ष्ट षाताम् षत ष्ठाः षाथाम् ड्ढ्वम् ध्वम्
६ बाभामाञ्च-क्रे क्राते क्रिरे कृषे क्राथे कृढ्वे क्रे कृवहे कृमहे
बाभामाम्बभूव बाभामामास (य वहि महि
७ बाभामिषी-ष्ट यास्ताम् रन् ष्ठाः यास्थाम् ध्वम्
८ बाभामिता " रौ रः से साथे ध्वे हे स्वहे स्महे
९ बाभामि-ष्यते ष्येते ष्यन्ते ष्यसे ष्येथे ष्यध्वे ष्ये ष्यावहे ष्यामहे (ष्ये ष्यावहि ष्यामहि
१० अबाभामि-ष्यत ष्येताम् ष्यन्त ष्यथाः ष्येथाम् ष्यध्वम्

७२८ क्षमौषि (क्षम्) सहने ।

१ चंक्षम्-यते येते यन्ते यसे येथे यध्वे ये यावहे यामहे
२ चंक्षम्ये-त याताम् रन् थाः याथाम् ध्वम् य वहि महि
३ चंक्षम्-यताम् येताम् यन्ताम् यस्व येथाम् यध्वम् यै यावहै यामहै
४ अचंक्षम्-यत येताम् यन्त यथाः येथाम् यध्वम् ये यावहि यामहि (षि ष्वहि ष्महि
५ अचंक्षमि-ष्ट षाताम् षत ष्ठाः षाथाम् ड्ढ्वम् ध्वम्
६ चंक्षमाञ्च-क्रे क्राते क्रिरे कृषे क्राथे कृढ्वे क्रे कृवहे कृमहे
चंक्षमाम्बभूव चंक्षमामास (य वहि महि
७ चंक्षमिषी-ष्ट यास्ताम् रन् ष्ठाः यास्थाम् ध्वम्
८ चंक्षमिता- " रौ रः से साथे ध्वे हे स्वहे स्महे
९ चंक्षमि-ष्यते ष्येते ष्यन्ते ष्यसे ष्येथे ष्यध्वे ष्ये ष्यावहे ष्यामहे (ष्ये ष्यावहि ष्यामहि
१० अचंक्षमि-ष्यत ष्येताम् ष्यन्त ष्यथाः ष्येथाम् ष्यध्वम्

CC-0. Public Domain. Vipin Kumar Collection, Deoband

Digitized by Madhuban Trust

७२९ कमूङ् (कम्) कान्तौ ।

१ चङ्कम्-यते येते यन्ते यसे येथे यध्वे ये यावहे यामहे
२चङ्कम्ये-त याताम् रन् थाः याथाम् ध्वम् य वहि महि
३ चङ्कम्-यताम् येताम् यन्ताम् यस्व येथाम् यध्वम् यै यावहै यामहै
४ अचङ्कम्-यत येताम् यन्त यथाः येथाम् यध्वम् ये यावहि यामहि (षि ष्वहि ष्महि
५ अचङ्कमि-ष्ट षाताम् षत ष्ठाः षाथाम् ड्ढ्वम् ध्वम्
६चङ्कमाञ्च के काते किरे कृषे काथे कृढ्वे के कृवहे कृमहे
चङ्कमाम्बभूव चङ्कमामास (य वहि महि
७ चङ्कमिषी-ष्ट यास्ताम् रन् ष्ठाः यास्थाम् ध्वम्
८ चङ्कमिता- " रौ रः से साथे ध्वे हे स्वहे स्महे
९ चङ्कमि-ष्यते ष्येते ष्यन्ते ष्यसे ष्येथे ष्यध्वे ष्ये ष्यावहे ष्यामहे (ष्ये ष्यावहि ष्यामहि
१०अचङ्कमि-ष्यत ष्येताम् ष्यन्त ष्यथाः ष्येथाम् ष्यध्वम्

७३० वयि (वय्) गतौ। यस्य निरनुनासिकत्वे

१ वावय्-यते येते यन्ते यसे येथे यध्वे ये यावहे यामहे
२वावय्ये-त याताम् रन् थाः याथाम ध्वम् य वहि महि
३ वावय्-यताम् येताम् यन्ताम् यस्व येथाम् यध्वम् यै यावहै यामहै
४ अवावय्-यत येताम् यन्त यथाः येथाम् यध्वम् ये यावहि यामहि (ढ्वम् षि ष्वहि ष्महि
५ अवावयि-ष्ट षाताम् षत ष्ठाः षाथाम् ड्ढ्वम् ध्वम्
६ वावयाम्बभू-व वतुः वुः विथ वथुः व व विव विम
वावयाञ्चक्रे वावयामास (य वहि महि
७ वावयिषी-ष्ट यास्ताम् रन् ष्ठाः यास्थाम् ध्वम् ढ्वम्
८ वावयिता- " रौ रः से साथे ध्वे हे स्वहे स्महे
९ वावयि-ष्यते ष्येते ष्यन्ते ष्यसे ष्येथे ष्यध्वे ष्ये ष्यावहे ष्यामहे (ष्ये ष्यावहि ष्यामहि
१०अवावयि-ष्यत ष्येताम् ष्यन्त ष्यथाः ष्येथाम ष्यध्वम
सानुनासिकत्वे तु वंवय्यते

७३१ पयि (पय्) गतौ। यस्य निरनुनासिकत्वे

१ पापय्-यते येते यन्ते यसे येथे यध्वे ये यावहे यामहे
२ पापय्ये-त याताम् रन् थाः याथाम् ध्वम् य वहि महि
३ पापय्-यताम् येताम् यन्ताम् यस्व येथाम् यध्वम् यै यावहै यामहै
४ अपापय्-यत येताम् यन्त यथाः येथाम् यध्वम् ये यावहि यामहि (ढ्वम् षि ष्वहि ष्महि
५ अपापयि-ष्ट षाताम् षत ष्ठाः षाथाम् ड्ढ्वम् ध्वम्
६पापयाञ्च-क्रे क्राते क्रिरे कृषे क्राथे कृढ्वे क्रे कृवहे कृमहे
पापयाम्बभूव पापयामास (य वहि महि
७ पापयिषी-ष्ट यास्ताम रन ष्ठाः यास्थाम् ध्वम् ढ्वम्
८ पापयिता- " रौ रः से साथे ध्वे हे स्वहे स्महे
९ पापयि-ष्यते ष्येते ष्यन्ते ष्यसे ष्येथे ष्यध्वे ष्ये ष्यावहे ष्यामहे (ष्ये ष्यावहि ष्यामहि
१०अपापयि-ष्यत ष्येताम् ष्यन्त ष्यथाः ष्येथाम ष्यध्वम्
सानुनासिकत्वे तु पम्पय्यते

७३२ मयि (मय्) गतौ। यस्य निरनुनासिकत्वे

१ मामय्-यते येते यन्ते यसे येथे यध्वे ये यावहे यामहे
२ मामय्ये-त याताम् रन् थाः याथाम् ध्वम् य वहि महि
३ मामय्-यताम् येताम् यन्ताम् यस्व येथाम् यध्वम् यै यावहै यामहै
४ अमामय्-यत येताम् यन्त यथाः येथाम् यध्वम् ये यावहि यामहि (ढ्वम् षि ष्वहि ष्महि
५अमामयि ष्ट षाताम् षत ष्ठाः षाथाम् ड्ढ्वम् ध्वम्
६मामयाञ्च-क्रे क्राते क्रिरे कृषे क्राथे कृढ्वे क्रे कृवहे कृमहे
मामयाम्बभूव मामयामास (य वहि महि
७ मामयिषी-ष्ट यास्ताम् रन् ष्ठाः यास्थाम ध्वम् ढ्वम्
८ मामयिता- " रौ रः से साथे ध्वे हे स्वहे स्महे
९ मामयि-ष्यते ष्येते ष्यन्ते ष्यसे ष्येथे ष्यध्वे ष्ये ष्यावहे ष्यामहे (ष्ये ष्यावहि ष्यामहि
१०अमामयि-ष्यत ष्येताम ष्यन्त ष्यथाः ष्येथाम् ष्यध्वम्
सानुनासिकत्वे तु मम्मय्यते

CC-0. Public Domain. Vipin Kumar Collection, Deoband

Digitized by Madhuban Trust

७३३ नयि (नय्) गतौ। यस्य निरनुनासिकत्वे

१ नानय–यते येते यन्ते यसे येथे यध्वे ये यावहे यामहे

२ नानय्ये–त याताम् रन् थाः याथाम् ध्वम् य वहि महि

३ नानय–यताम् येताम् यन्ताम् यस्व येथाम् यध्वम् यै यावहै यामहै

४ अनानय–यत येताम् यन्त यथाः येथाम् यध्वम् ये यावहि यामहि (ढ्वम् षि ष्वहि ष्महि

५ अनानयि–ष्ट षाताम् षत ष्ठाः षाथाम् ड्ढ्वम् ध्वम्

६ नानयाम्बभू–व वतुः वुः विथ वथुः व व विव विम नानयाञ्चक्रे नानयामास (य वहि महि

७ नानयिषी–ष्ट यास्ताम् रन् ष्ठाः यास्थाम् ध्वम् ढ्वम्

८ नानयिता– " रौ रः से साथे ध्वे हे स्वहे स्महे

९ नानयि–ष्यते ष्येते ष्यन्ते ष्यसे ष्येथे ष्यध्वे ष्ये ष्यावहे ष्यामहे (ष्ये ष्यावहि ष्यामहि

१० अनानयि–ष्यत ष्येताम् ष्यन्त ष्यथाः ष्येथाम् ष्यध्वम्

सानुनासिकत्वे तु नन्नय्ँयते

७३४ चयि (चय्) गतौ। यस्य निरनुनासिकत्वे

१ चाचय–यते येते यन्ते यसे येथे यध्वे ये यावहे यामहे

२ चाचय्ये–त याताम् रन् थाः याथाम् ध्वम् य वहि महि

३ चाचय–यताम् येताम् यन्ताम् यस्व येथाम् यध्वम् यै यावहै यामहै

४ अचाचय–यत येताम् यन्त यथाः येथाम् यध्वम् ये यावहि यामहि (ढ्वम् षि ष्वहि ष्महि

५ अचाचयि–ष्ट षाताम् षत ष्ठाः षाथाम् ड्ढ्वम् ध्वम्

६ चाचयाञ्चक्रे क्राते क्रिरे कृषे क्राथे कृढ्वे क्रे कृवहे कृमहे चाचयाम्बभूव चाचयामास (य वहि महि

७ चाचयिषी–ष्ट यास्ताम् रन् ष्ठाः यास्थाम् ध्वम् ढ्वम्

८ चाचयिता– " रौ रः से साथे ध्वे हे स्वहे स्महे

९ चाचयि–ष्यते ष्येते ष्यन्ते ष्यसे ष्येथे ष्यध्वे ष्ये ष्यावहे ष्यामहे (ष्ये ष्यावहि ष्यामहि

१० अचाचयि–ष्यत ष्येताम् ष्यन्त ष्यथाः ष्येथाम् ष्यध्वम्

सानुनासिकत्वे तु चञ्चय्ँयते

७३५ रयि (रय्) गतौ। यस्य निरनुनासिकत्वे

१ रारय–यते येते यन्ते यसे येथे यध्वे ये यावहे यामहे

२ रारय्ये–त याताम् रन् थाः याथाम् ध्वम् य वहि महि

३ रारय–यताम् येताम् यन्ताम् यस्व येथाम् यध्वम् यै यावहै यामहै

४ अरारय–यत येताम् यन्त यथाः येथाम् यध्वम् ये यावहि यामहि (ढ्वम् षि ष्वहि ष्महि

५ अरारयि–ष्ट षाताम् षत ष्ठाः षाथाम् ड्ढ्वम् ध्वम्

६ रारयाञ्च–क्रे क्राते क्रिरे कृषे क्राथे कृढ्वे क्रे कृवहे कृमहे रारयाम्बभूव रारयामास (य वहि महि

७ रारयिषी–ष्ट यास्ताम् रन् ष्ठाः यास्थाम् ध्वम् ढ्वम्

८ रारयिता– " रौ रः से साथे ध्वे हे स्वहे स्महे

९ रारयि–ष्यते ष्येते ष्यन्ते ष्यसे ष्येथे ष्यध्वे ष्ये ष्यावहे ष्यामहे (ष्ये ष्यावहि ष्यामहि

१० अरारयि–ष्यत ष्येताम् ष्यन्त ष्यथाः ष्येथाम् ष्यध्वम्

सानुनासिकत्वे तु रंरय्ँयते

७३६ तयि (तय्) रक्षणे च यस्य निरनुनासिकत्वे

१ तातय–यते येते यन्ते यसे येथे यध्वे ये यावहे यामहे

२ तातय्ये–त याताम् रन् थाः याथाम् ध्वम् य वहि महि

३ तातय–यताम् येताम् यन्ताम् यस्व येथाम् यध्वम् यै यावहै यामहै

४ अतातय–यत येताम् यन्त यथाः येथाम् यध्वम् ये यावहि यामहि (ढ्वम् षि ष्वहि ष्महि

५ अतातयि–ष्ट षाताम् षत ष्ठाः षाथाम् ड्ढ्वम् ध्वम्

६ तातयाञ्च–क्रे क्राते क्रिरे कृषे क्राथे कृढ्वे क्रे कृवहे कृमहे तातयाम्बभूव तातयामास (य वहि महि

७ तातयिषी–ष्ट यास्ताम् रन् ष्ठाः यास्थाम् ध्वम् ढ्वम्

८ तातयिता– " रौ रः से साथे ध्वे हे स्वहे स्महे

९ तातयि–ष्यते ष्येते ष्यन्ते ष्यसे ष्येथे ष्यध्वे ष्ये ष्यावहे ष्यामहे (ष्ये ष्यावहि ष्यामहि

१० अतातयि–ष्यत ष्येताम् ष्यन्त ष्यथाः ष्येथाम् ष्यध्वम्

सानुनासिकत्वे तु तन्तय्ँयते

७३७ णयि (नय्) रक्षणे च। नयि ७३३ वद्रूपाणि

CC-0. Public Domain. Vipin Kumar Collection, Deoband

Digitized by Madhuban Trust

७३८ दयि (दय्) दानगतिहिंसादहनेषु च । यस्य निरनुनासिकत्वे

१ दादय्-यते येते यन्ते यसे येथे यध्वे ये यावहे यामहे
२दादय्ये-त याताम् रन् थाः याथाम् ध्वम् य वहि महि
३ दादय्-यताम् येताम् यन्ताम् यस्व येथाम् यध्वम् यै यावहै यामहै
४ अदादय्-यत येताम् यन्त यथाः येथाम् यध्वम् ये यावहि यामहि (ढ्वम षि ष्वहि ष्महि
५ अदादयि-ष्ट षाताम् षत ष्ठाः षाथाम् ड्ढ्वम ध्वम्
६ दादयामा-स सतुः सुः सिथ सथुः स स सिव सिम दादयाम्बभूव दादयाञ्चक्रे [य वहि महि
७ दादयिषी-ष्ट यास्ताम् रन् ष्ठाः यास्थाम ध्वम् ढ्वम
८ दादयिता-" रौ रः से साथे ध्वे हे स्वहे स्महे
९ दादयि-ष्यते ष्येते ष्यन्ते ष्यसे ष्येथे ष्यध्वे ष्ये ष्यावहे ष्यामहे (ष्ये ष्यावहि ष्यामहि
१०अदादयि-ष्यत ष्येताम ष्यन्त ष्यथाः ष्येथाम् ष्यध्वम्

सानुनासिकत्वे दन्दय्ँयंते

७४० क्नूयैङ् (क्नूय्) शब्दोन्दनयोः ।

१चोक्नूय्-यते येते यन्ते यसे येथे यध्वे ये यावहे यामहे
२चोक्नूय्ये-त याताम् रन् थाः याथाम् ध्वम् य वहि महि
३ चोक्नूय्-यताम् येताम् यन्ताम् यस्व येथाम् यध्वम् यै यावहै यामहै
४ अचोक्नूय्-यत येताम् यन्त यथाः येथाम् यध्वम् ये यावहि यामहि (ढ्वम् षि ष्वहि ष्महि
५ अचोक्नूयि-ष्ट षाताम् षत ष्ठाः षाथाम् ड्ढ्वम् ध्वम्
६ चोक्नूयाम्बभू-व वतुः वुः विथ वथुः व व विव विम चोक्नूयाञ्चक्रे चोक्नूयामास (य वहि महि
७ चोक्नूयिषी-ष्ट यास्ताम् रन् ष्ठाः यास्थाम् ध्वम् ढ्वम्
८ चोक्नूयिता-" रौ रः से साथे ध्वे हे स्वहे स्महे
९ चोक्नूयि-ष्यते ष्येते ष्यन्ते ष्यसे ष्येथे ष्यध्वे ष्ये ष्यावहे ष्यामहे (ष्ये ष्यावहि ष्यामहि
१०अचोक्नूयि-ष्यत ष्येताम् ष्यन्त ष्यथाः ष्येथाम् ष्यध्वम्

७३९ पूयैङ् (पूय्) दुर्गन्धविशरणयोः ।

१ पोपूय्-यते येते यन्ते यसे येथे यध्वे ये यावहे यामहे
२पोपूय्ये-त याताम् रन थाः याथाम् ध्वम् य वहि महि
३पोपूय्-यताम् येताम् यन्ताम् यस्व येथाम् यध्वम् यै यावहै यामहै
४ अपोपूय्-यत येताम् यन्त यथाः येथाम् यध्वम् ये यावहि यामहि (ढ्वम् षि ष्वहि ष्महि
५अपोपूयि-ष्ट षाताम् षत ष्ठाः षाथाम् ड्ढ्वम् ध्वम्
६ पोपूयामा-स सतुः सुः सिथ सथुः स स सिव सिम पोपूयाञ्चक्रे पोपूयाम्बभूव (य वहि महि
७ पोपूयिषी-ष्ट यास्ताम् रन् ष्ठाः यास्थाम् ध्वम् ढ्वम्
८ पोपूयिता-" रौ रः से साथे ध्वे हे स्वहे स्महे
९ पोपूयि-ष्यते ष्येते ष्यन्ते ष्यसे ष्येथे ष्यध्वे ष्ये ष्यावहे ष्यामहे (ष्ये ष्यावहि ष्यामहि
१०अपोपूयि-ष्यत ष्येताम् ष्यन्त ष्यथाः ष्येथाम् ष्यध्वम

७४१ क्ष्मायैङ् (क्ष्माय्) विधूनने ।

१ चाक्ष्माय्-यते येते यन्ते यसे येथे यध्वे ये यावहे यामहे
२चाक्ष्माय्ये-त याताम् रन् थाः याथाम् ध्वम् य वहि महि
३ चाक्ष्माय्-यताम् येताम् यन्ताम् यस्व येथाम् यध्वम् यै यावहै यामहै
४ अचाक्ष्माय्-यत येताम् यन्त यथाः येथाम् यध्वम् ये यावहि यामहि (ढ्वम षि ष्वहि ष्महि
५ अचाक्ष्मायि-ष्ट षाताम् षत ष्ठाः षाथाम् ड्ढ्वम् ध्वम्
६ चाक्ष्मायाम्बभू-व वतुः वुः विथ वथुः व व विव विम चाक्ष्मायाञ्चक्रे चाक्ष्मायामास (य वहि महि
७ चाक्ष्मायिषी-ष्ट यास्ताम् रन् ष्ठाः यास्थाम् ध्वम् ढ्वम्
८ चाक्ष्मायिता-" रौ रः से साथे ध्वे हे स्वहे स्महे
९ चाक्ष्मायि-ष्यते ष्येसे ष्यन्ते ष्यसे ष्येथे ष्यध्वे ष्ये ष्यावहे ष्यामहे (ष्ये ष्यावहि ष्यामहि
१८अचाक्ष्मायि-ष्यत ष्येताम् ष्यन्त ष्यथाः ष्येथाम् ष्यध्वम्

CC-0. Public Domain. Vipin Kumar Collection, Deoband

Digitized by Madhuban Trust

७४२ स्फायैङ् (स्फाय्) वृद्धौ ।

१ पास्फाय-यते येते यन्ते यसे येथे यध्वे ये यावहे यामहे
२ पास्फाय्ये-त याताम् रन् थाः याथाम् ध्वम् य वहि महि
३ पास्फाय-यताम् येताम् यन्ताम् यस्व येथाम् यध्वम् यै यावहै यामहै
४ अपास्फाय-यत येताम् यन्त यथाः येथाम् यध्वम् ये यावहि यामहि [ढ्वम् षि ष्वहि ष्महि
५ अपास्फायि-ष्ट षाताम् षत ष्ठाः षाथाम् ड्ढ्वम् ध्वम्
६ पास्फायामा-स सतुः सुः सिथ सथुः स स सिव सिम पास्फायाञ्चक्रे पास्फायाम्बभूव [य वहि महि
७ पास्फायिषी-ष्ट यास्ताम् रन् ष्ठाः यास्थाम् ध्वम् ढ्वम्
८ पास्फायिता " रौ रः से साथे ध्वे हे स्वहे स्महे
९ पास्फायि-ष्यते ष्येते ष्यन्ते ष्यसे ष्येथे ष्यध्वे ष्ये ष्यावहे ष्यामहे [ष्ये ष्यावहि ष्यामहि
१०अपास्फायि-ष्यत ष्येताम् ष्यन्त ष्यथाः ष्येथा ष्यध्वम्

७४३ ओप्यायैङ् (प्याय्) वृद्धौ ।

१ पाप्याय-यते येते यन्ते यसे येथे यध्वे ये यावहे यामहे
२ पाप्याय्ये-त याताम् रन् थाः याथाम् ध्वम् य वहि महि
३ पाप्याय-यताम् येताम् यन्ताम् यस्व येथाम् यध्वम् यै यावहै यामहै
४ अपाप्याय-यत येताम् यन्त यथाः येथाम् यध्वम् ये यावहि यामहि (ढ्वम् षि ष्वहि ष्महि
५ अपाप्यायि-ष्ट षाताम् षत ष्ठाः षाथाम् ड्ढ्वम् ध्वम्
६ पाप्यायामा-स सतुः सुः सिथ सथुः स स सिव सिम पाप्यायाञ्चक्रे पाप्यायाम्बभूव (य वहि महि
७ पाप्यायिषी-ष्ट यास्ताम् रन् ष्ठाः यास्थाम् ध्वम् ढ्वम्
८ पाप्यायिता- " रौ रः से साथे ध्वे हे स्वहे स्महे
९ पाप्यायि-ष्यते ष्येते ष्यन्ते ष्यसे ष्येथे ष्यध्वे ष्ये ष्यावहे ष्यामहे (ष्ये ष्यावहि ष्यामहि
१० अपाप्यायि-ष्यत ष्येताम् ष्यन्त ष्यथाः ष्येथाम् ष्यध्वम्

"पाप्या" स्थाने 'पेपी' इति सर्वत्र ज्ञेयम् ।

७४४ तायृङ् (ताय्) संतानपालनयोः ।

१ ताताय-यते येते यन्ते यसे येथे यध्वे ये यावहे यामहे
२ ताताय्ये-त याताम् रन् थाः याथाम् ध्वम् य वहि महि
३ ताताय-यताम् येताम् यन्ताम् यस्व येथाम् यध्वम् यै यावहै यामहै
४ अताताय-यत येताम् यन्त यथाः येथाम् यध्वम् ये यावहि यामहि (ढ्वम षि ष्वहि ष्महि
५ अतातायि-ष्ट षाताम् षत ष्ठाः षाथाम् ड्ढ्वम् ध्वम
६ तातायाम्बभू-व वतुः वुः विथ वथुः व व विव विम तातायाञ्चक्रे तातायामास (य वहि महि
७तातायिषी-ष्ट यास्ताम् रन् ष्ठाः यास्थाम् ध्वम् ढ्वम्
८ तातायिता- " रौ रः से साथे ध्वे हे स्वहे स्महे
९ तातायि-ष्यते ष्येते ष्यन्ते ष्यसे ष्येथे ष्यध्वे ष्ये ष्यावहे ष्यामहे (ष्ये ष्यावहि ष्यामहि
१०अतातायि-ष्यत ष्येताम् ष्यन्त ष्यथाः ष्येथाम् ष्यध्वम्

७४५ वलि (वल्) संवरणे। लस्य निरनुनासिकत्वे

१ वावल-यते येते यन्ते यसे येथे यध्वे ये यावहे यामहे
२ वावल्ये-त याताम् रन् थाः याथाम् ध्वम् य वहि महि
३ वावल-यताम् येताम् यन्ताम् यस्व येथाम् यध्वम् यै यावहै यावहै
४ अवावल-यत येताम् यन्त यथाः येथाम् यध्वम् ये यावहि यामहि (ढ्वम् षि ष्वहि ष्महि
५ अवावलि-ष्ट षाताम् षत ष्ठाः षाथाम् ड्ढ्वम् ध्वम्
६वावलाञ्च-क्रे क्राते क्रिरे कृषे क्राथे कृढ्वे क्रे कृवहे कृमहे वावलाम्बभूव वावलामास (य वहि महि
७ वावलिषी-ष्ट यास्ताम् रन् ष्ठाः यास्थाम् ध्वम् ढ्वम्
८ वावलिता- " रौ रः से साथे ध्वे हे स्वहे स्महे
वावलि-ष्यते ष्येते ष्यन्ते ष्यसे ष्येथे ष्यध्वे ष्ये ष्यावहे ष्यामहे (ष्ये ष्यावहि ष्यामहि
१०अवावलि-ष्यत ष्येताम् ष्यन्त ष्यथाः ष्येथाम् ष्यध्वम्

सानुनासिकत्वे तु वंवलँ्यते

CC-0. Public Domain. Vipin Kumar Collection, Deoband

Digitized by Madhuban Trust

७४६ वल्लि (वल्ल्) संवरणे ।

लयोर्निरनुनासिकत्वे

१ वावल्ल-यते येते यन्ते यसे येथे यध्वे ये यावहे यामहे
२वावल्ल्ये-त याताम् रन् थाः याथाम् ध्वम् य वहि महि
३ वावल्ल-यताम् येताम् यन्ताम् यस्व येथाम् यध्वम् यै यावहै यामहै
४ अवावल्ल-यत येताम् यन्त यथाः येथाम् यध्वम् ये यावहि यामहि (ढ्वम् षि ष्वहि ष्महि
५ अवावल्लि-ष्ट षाताम् षत ष्ठाः याथाम् ड्ढ्वम् ध्वम्
६वावल्लाञ्च-क्रे क्राते क्रिरे कृषे क्राथे कृढ्वे क्रे कृवहे कृमहे
वावल्लाम्बभूव वावल्लामास (य वहि महि
७ वावल्लिषी-ष्ट यास्ताम् रन् ष्ठाः यास्थाम् ध्वम् ढ्वम्
८ वावल्लिता- '' रौ रः से साथे ध्वे हे स्वहे स्महे
९ वावल्लि-ष्यते ष्येते ष्यन्ते ष्यसे ष्येथे ष्यध्वे ष्ये ष्यावहे ष्यामहे (ष्ये ष्यावहि ष्यामहि
१०अवावल्लि-ष्यत ष्येताम् ष्यन्त ष्यथाः ष्येथाम् ष्यध्वम्

सानुनासिकत्वे तु वंवल्ँल्ँयते

७४७ शलि (शल्) चलने च ।

लस्य निरनुनासिकत्वे

१ शाशल-यते येते यन्ते यसे येथे यध्वे ये यावहे यामहे
२शाशल्ये-त याताम् रन् थाः याथाम् यध्वम् य वहि महि
३ शाशल-यताम् येताम् यन्ताम् यस्व येथाम् यध्वम् यै यावहै यामहै
४ अशाशल-यत येताम् यन्त यथाः येथाम यध्वम् ये यावहि यामहि (ढ्वम् षि ष्वहि ष्महि
५अशाशलि-ष्ट षाताम् षत ष्ठाः षास्थाम् ड्ढ्वम् ध्वम्
६शाशलाञ्च-क्रे क्राते क्रिरे कृषे क्राथे कृढ्वे क्रे कृवहे कृमहे
शाशलाम्बभूव शाशलामास (य वहि महि
७ शाशलिषी-ष्ट यास्ताम् रन् ष्ठाः यास्थाम् ध्वम ढ्वम्
८ शाशलिता- '' रौ रः से साथे ध्वे हे स्वहे स्महे
९ शाशलि-ष्यते ष्येते ष्यन्ते ष्यसे ष्येथे ष्यध्वे ष्ये ष्यावहे ष्यामहे (ष्ये ष्यावहि ष्यामहि
१०अशाशलि-ष्यत ष्येताम् ष्यन्त ष्यथाः ष्येथाम् ष्यध्वम

सानुनासिकत्वे तु शंशल्ँयते

७४८ मलि (मल्) धारणे ।

लस्य निरनुनासिकत्वे

१मामल-यते येते यन्ते यसे येथे यध्वे ये यावहे यामहे
२मामल्ये-त याताम् रन् थाः याथाम् ध्वम् य वहि महि
३ मामल-यताम् येताम् यन्ताम् यस्व येथाम् यध्वम् यै यावहै यामहै
४ अमामल-यत येताम् यन्त यथाः येथाम् यध्वम् ये यावहि यामहि (ढ्वम् षि ष्वहि ष्महि
५ अमामलि-ष्ट षाताम् षत ष्ठाः षाथाम् ड्ढ्वम् ध्वम्
६ मामलाम्बभू-व वतुः वुः विथ वथुः व व विव विम
मामलाञ्चक्रे मामलामास (य वहि महि
७ मामलिषी-ष्ट यास्ताम् रन् ष्ठाः यास्थाम् ध्वम् ढ्वम्
८ मामलिता- '' रौ रः से साथे ध्वे हे स्वहे स्महे
९मामलि-ष्यते ष्येते ष्यन्ते ष्यसे ष्येथे ष्यध्वे ष्ये ष्यावहे ष्यामहे (ष्ये ष्यावहि ष्यामहि
१०अमामलि-ष्यत ष्येताम् ष्यन्त ष्यथाः ष्येथाम् ष्यध्वम्

सानुनासिकत्वे तु मंमल्ँयते

७४९ मल्लि (मल्ल्) धारणे । लयोर्निरनुनासिकत्वे

१ मामल्ल-यते येते यन्ते यसे येथे यध्वे ये यावहे यामहे
२ मामल्ल्ये-त याताम् रन् थाः याथाम् ध्वम् य वहि महि
३ मामल्ल-यताम् येताम् यन्ताम् यस्व येथाम् यध्वम् यै यावहै यामहै
४ अमामल्ल-यत येताम् यन्त यथाः येथाम यध्वम् ये यावहि यामहि (ढ्वम् षि ष्वहि ष्महि
५ अमामल्लि-ष्ट षाताम् षत ष्ठाः षाथाम् ड्ढ्वम् ध्वम्
६ मामल्लाम्बभू-व वतुः वुः विथ वथुः व व विव विम
मामल्लाञ्चक्रे मामल्लामास (य वहि महि
७ मामल्लिषी-ष्ट यास्ताम् रन् ष्ठाः यास्थाम् ध्वम् ढ्वम्
८ मामल्लिता- '' रौ रः से साथे ध्वे हे स्वहे स्महे
९ मामल्लि-ष्यते ष्येते ष्यन्ते ष्यसे ष्येथे ष्यध्वे ष्ये ष्यावहे ष्यामहे (ष्ये ष्यावहि ष्यामहि
१०अमामल्लि-ष्यत ष्येताम् ष्यन्त ष्यथाः ष्येथाम् ष्यध्वम्

सानुनासिकत्वे तु मंमल्ँल्ँयते

CC-0. Public Domain. Vipin Kumar Collection, Deoband

Digitized by Madhuban Trust

७५० भलि (भल्) परिभाषणहिंसादानेषु ।
लस्य निरनुनासिकत्वे

१ बाभल-यते येते यन्ते यसे येथे यध्वे ये यावहे यामहे
२बाभल्ये-त याताम् रन् थाः याथाम् यध्वम् य वहि महि
३ बाभल-यताम् येताम् यन्ताम् यस्व येथाम् यध्वम् यै यावहै यामहै
४ अबाभल-यत येताम् यन्त यथाः येथाम् यध्वम् ये यावहि यामहि (ढ्वम् षि ष्वहि ष्महि
५ अबाभलि-ष्ट षाताम् षत ष्ठाः षाथाम् ड्ढ्वम् ध्वम्
६बाभलाञ्च-के काते क्रिरे कृषे काथे कृढ्वे के कृवहे कृमहे
बाभलाम्बभूव बाभलामास (य वहि महि
७ बाभलिषी-ष्ट यास्ताम् रन् ष्ठाः यास्थाम् ध्वम् ढ्वम्
८ बाभलिता- " रौ रः से साथे ध्वे हे स्वहे स्महे
९ बाभलि-ष्यते ष्येते ष्यन्ते ष्यसे ष्येथे ष्यध्वे ष्ये ष्यावहे ष्यामहे (ष्ये ष्यावहि ष्यामहि
१० अबाभलि-ष्यत ष्येताम् ष्यन्त ष्यथाः ष्येथाम् ष्यध्वम्
सानुनासिकत्वे तु बम्भल्ँयते

७५१ भल्लि (भल्ल्) परिभाषणहिंसादानेषु ।
लयोर्निरनुनानासिकत्वे

१ बाभल्ल-यते येते यन्ते यसे येथे यध्वे ये यावहे यामहे
२बाभल्ल्ये-त याताम् रन् थाः याथाम् ध्वम् य वहि महि
३ बाभल्ल-यताम् येताम् यन्ताम् यस्व येथाम् यध्वम् यै यावहै यामहै
४ अबाभल्ल-यत येताम् यन्त यथाः येथाम् यध्वम् ये यावहि यामहि (ढ्वम् षि ष्वहि ष्महि
५ अबाभल्लि-ष्ट षाताम् षत ष्ठाः याथाम् ड्ढ्वम् ध्वम्
६बाभल्लाञ्च-के काते किरे कृषे काथे कृढ्वे के कृवहे कृमहे
बाभल्लाम्बभूव बाभल्लामास (य वहि महि
७ बाभल्लिषी-ष्ट यास्ताम् रन् ष्ठाः यास्थाम् ध्वम् ढ्वम्
८ बाभल्लिता- " रौ र से साथे ध्वे हे स्वहे स्महे
९ बाभल्लि-ष्यते ष्येते ष्यन्ते ष्यसे ष्येथे ष्यध्वे ष्ये ष्यावहे ष्यामहे (ष्ये ष्यावहि ष्यामहि
१० अबाभल्लि-ष्यत ष्येताम् ष्यन्त ष्यथा. ष्येथाम् ष्यध्वम्
सानुनासिकत्वे तु बम्भल्ँल्ँयते

७५२ कलि (कल्) शब्दसंख्यानयोः ।
लस्य निरनुनासिकत्वे

१चाकल-यते येते यन्ते यसे येथे यध्वे ये यावहे यामहे
२चाकल्ये-त याताम् रन् थाः याथाम् ध्वम् य वहि महि
३ चाकल-यताम् येताम् यन्ताम् यस्व येथाम् यध्वम् यै यावहै यामहै
४ अचाकल-यत येताम् यन्त यथाः येथाम् यध्वम ये यावहि यामहि (ढ्वम् षि ष्वहि ष्महि
५ अचाकलि-ष्ट षाताम् षत ष्ठाः षाथाम् ड्ढ्वम् ध्वम्
६ चाकलाम्बभू-व वतुः वुः विथ वथुः व व विव विम
चाकलाञ्चक्रे चाकलामास (य वहि महि
७ चाकलिषी-ष्ट यास्ताम् रन् ष्ठाः यास्थाम् ध्वम् ढ्वम्
८चाकलिता- " रौ रः से साथे ध्वे हे स्वहे स्महे
९चाकलि-ष्यते ष्येते ष्यन्ते ष्यसे ष्येथे ष्यध्वे ष्ये ष्यावहे ष्यामहे (ष्ये ष्यावहि ष्यामहि
१०अचाकलि-ष्यत ष्येताम् ष्यन्त ष्यथाः ष्येथाम् ष्यध्वम्
सानुनासिकत्वे तु चङ्कल्ँयते

७५३कल्लि (कल्ल्) अशब्दे। लयोर्निरनुनासिकत्वे

१ चाकल्ल-यते येते यन्ते यसे येथे यध्वे ये यावहे यामहे
२ चाकल्ल्ये-त याताम् रन् थाः याथाम् ध्वम् य वहि महि
३ चाकल्ल-यताम् येताम् यन्ताम् यस्व येथाम् यध्वम् यै यावहै यामहै
४ अचाकल्ल-यत येताम् यन्त यथाः येथाम यध्वम् ये यावहि यामहि (ढ्वम् षि ष्वहि ष्महि
५ अचाकल्लि-ष्ट षाताम् षत ठाः षाथाम् ड्ढ्वम् ध्वम्
६ चाकल्लाम्बभू-व वतु वु विथ वथुः व व विव विम
चाकल्लाञ्चक्रे चाकल्लामास (य वहि महि
७ चाकल्लिषी-ष्ट यास्ताम् रन् ष्ठाः यास्थाम ध्वम् ढ्वम्
८ चाकल्लिता- " रौ रः से साथे ध्वे हे स्वहे स्महे
९ चाकल्लि-ष्यते ष्येते ष्यन्ते ष्यसे ष्येथे ष्यध्वे ष्ये ष्यावहे ष्यामहे (ष्ये ष्यावहि ष्यामहि
१०अचाकल्लि-ष्यत ष्येताम् ष्यन्त ष्यथाः ष्येथाम् ष्यध्वम्
सानुनासिकत्वे तु चङ्कल्ँल्ँयते

CC-0. Public Domain. Vipin Kumar Collection, Deoband

Digitized by Madhuban Trust

७५४ तेवृङ् (तेव्) देवने ।

१ तेते०-यते येते यन्ते यसे येथे यध्वे ये यावहे यामहे
२तेते०ये-त याताम् रन् थाः याथाम् यध्वम् य वहि महि
३ तेते०-यताम् येताम् यन्ताम् यस्व येथाम् यध्वम् यै यावहै यामहै
४ अतेते०-यत येताम् यन्त यथाः येथाम् यध्वम् ये यावहि यामहि (ढ्वम् षि ष्वहि ष्महि
५ अतेतेवि-ष्ट षाताम् षत ष्ठाः षास्थाम् ड्ढ्वम् ध्वम्
६ तेतेवाञ्च-क्रे क्राते क्रिरे कृषे क्राथे कृढ्वे क्रे कृवहे कृमहे तेतेवाम्बभूव तेतेवामास (य वहि महि
७ तेतेविषी-ष्ट यास्ताम् रन् ष्ठाः यास्थाम् ध्वम् ढ्वम्
८ तेतेविता- " रौ रः से साथे ध्वे हे स्वहे स्महे
९ तेतेवि-ष्यते ष्येते ष्यन्ते ष्यसे ष्येथे ष्यध्वे ष्ये ष्यावहे ष्यामहे (ष्ये ष्यावहि ष्यामहि
१०अतेतेवि-ष्यत ष्येताम् ष्यन्त ष्यथाः ष्येथाम् ष्यध्वम

~~यङी यकारस्य सानुनासिकत्वे तेतयूयँते~~

यङी यकारस्य सानुनासिकत्वे तातयूयँते

७५६ षेवृङ् (सेव्) सेवने ।

१सेषे०-यते येते यन्ते यसे येथे यध्वे ये यावहे यामहे
२सेषे०ये-त याताम् रन् थाः याथाम् ध्वम् य वहि महि
३ सेषे०-यताम् येताम् यन्ताम् यस्व येथाम् यध्वम् यै यावहै यामहै
४ असेषे०-यत येताम् यन्त यथाः येथाम् यध्वम ये यावहि यामहि (ढ्वम् षि ष्वहि ष्महि
५ असेषेवि-ष्ट षाताम् षत ष्ठाः षाथाम् ड्ढ्वम् ध्वम्
६ सेषेवाम्बभू-व वतुः वुः विथ वथुः व व विव विम सेषेवाञ्चक्रे सेषेवामास (य वहि महि
७ सेषेविषी-ष्ट यास्ताम् रन् ष्ठाः यास्थाम् ध्वम् ढ्वम्
८ सेषेविता- " रौ रः से साथे ध्वे हे स्वहे स्महे
९सेषेवि-ष्यते ष्येते ष्यन्ते ष्यसे ष्येथे ष्यध्वे ष्ये ष्यावहे ष्यामहे (ष्ये ष्यावहि ष्यामहि
१०असेषेवि-ष्यत ष्येताम् ष्यन्त ष्यथाः ष्येथाम ष्यध्वम्

~~यस्य सानुनासिकत्वे सेषयूयँते~~

यस्य सानुनासिकत्वे सासयूयँते

७५५ देवृङ् (देव्) देवने ।

१ देदे०-यते येते यन्ते यसे येथे यध्वे ये यावहे यामहे
२देदे०ये-त याताम् रन् थाः याथाम् ध्वम् य वहि महि
३ देदे०-यताम् येताम् यन्ताम् यस्व येथाम् यध्वम् यै यावहै यामहै
४ अदेदे०-यत येताम् यन्त यथाः येथाम् यध्वम् ये यावहि यामहि (ढ्वम् षि ष्वहि ष्महि
५ अदेदेवि-ष्ट षाताम् षत ष्ठाः याथाम् ड्ढ्वम् ध्वम्
६देदेवाञ्च-क्रे क्राते क्रिरे कृषे क्राथे कृढ्वे क्रे कृवहे कृमहे देदेवाम्बभूव देदेवामास (य वहि महि
७ देदेविषी-ष्ट यास्ताम् रन् ष्ठाः यास्थाम् ध्वम् ढ्वम्
८ देदेविता " रौ र से साथे ध्वे हे स्वहे स्महे
९ देदेवि-ष्यते ष्येते ष्यन्ते ष्यसे ष्येथे ष्यध्वे ष्ये ष्यावहे ष्यामहे (ष्ये ष्यावहि ष्यामहि
१० अदेदेवि-ष्यत ष्येताम् ष्यन्त ष्यथाः ष्येथाम् ष्यध्वम्

~~यस्य सानुनासिकत्वे देदयूयँते~~

यस्य सानुनासिकत्वे दादयूयँते ।

७५७ सेवृङ् (सेव्) सेवने ।

१ सेसे०-यते येते यन्ते यसे येथे यध्वे ये यावहे यामहे
२ सेसे०ये-त याताम् रन् थाः याथाम् ध्वम् य वहि महि
३ सेसे०-यताम् येताम् यन्ताम् यस्व येथाम् यध्वम् यै यावहै यामहै
४ असेसे०-यत येताम् यन्त यथाः येथाम् यध्वम् ये यावहि यामहि (ढ्वम् षि ष्वहि ष्महि
५ असेसेवि-ष्ट षाताम् षत ठाः षाथाम् ड्ढवम् ध्वम
६ सेसेवाम्बभू-व वतु वुः विथ वथु व व विव विम सेसेवाञ्चक्रे सेसेवामास (य वहि महि
७ सेसेविषी-ष्ट यास्ताम् रन् ष्ठाः यास्थाम ध्वम् ढ्वम्
८ सेसेविता- " रौ रः से साथे ध्वे हे स्वहे स्महे
९ सेसेवि-ष्यते ष्येते ष्यन्ते ष्यसे ष्येथे ष्यध्वे ष्ये ष्यावहे ष्यामहे (ष्ये ष्यावहि ष्यामहि
१०असेसेवि-ष्यत ष्येताम् ष्यन्त ष्यथाः ष्येथाम् ष्यध्वम्

~~यस्य सानुनासिकत्वे सेसयूयँते~~

यस्य सानुनासिकत्वे सासयूयँते ।

CC-0. Public Domain. Vipin Kumar Collection, Deoband

Digitized by Madhuban Trust

७५८ केवृङ् (केव्) सेवने।

१ चेके०–यते येते यन्ते यसे येथे यध्वे ये यावहे यामहे
२ चेके०ये–त याताम् रन् थाः याथाम् ध्वम् य वहि महि
३ चेके०–यताम् येताम् यन्ताम् यस्व येथाम् यध्वम् यै यावहै यामहै
४ अचेके०–यत येताम् यन्त यथाः येथाम् यध्वम् ये यावहि यामहि (ढ्वम् षि ष्वहि ष्महि
५ अचेकेवि–ष्ट षाताम् षत ष्ठाः षाथाम् ड्ढ्वम् ध्वम्
६ चेकेवामा–स सतुः सुः सिथ सथुः स स सिव सिम चेकेवाम्बभूव चेकेवाश्चक्रे [य वहि महि
७ चेकेविषी–ष्ट यास्ताम् रन् ष्ठाः यास्थाम् ध्वम् ढ्वम्
८ चेकेविता–" रौ रः से साथे ध्वे हे स्वहे स्महे
९ चेकेवि–ष्यते ष्येते ष्यन्ते ष्यसे ष्येथे ष्यध्वे ष्ये ष्यावहे ष्यामहे (ष्ये ष्यावहि ष्यामहि
१०अचेकेवि–ष्यत ष्येताम् ष्यन्त ष्यथाः ष्येथाम् ष्यध्वम्

~~यस्य सानुनासिकत्वे चेकयूँते~~

यस्य सानुनासिकत्वे चाकयूँते।

७५९ खेवृङ् (खेव्) सेवने।

१ चेखे०–यते येते यन्ते यसे येथे यध्वे ये यावहे यामहे
२ चेखे०ये–त याताम् रन् थाः याथाम् ध्वम् य वहि महि
३ चेखे०–यताम् येताम् यन्ताम् यस्व येथाम् यध्वम् यै यावहै यामहै
४ अचेखे०–यत येताम् यन्त यथाः येथाम् यध्वम् ये यावहि यामहि (ढ्वम् षि ष्वहि ष्महि
५ अचेखेवि–ष्ट षाताम् षत ष्ठाः षाथाम् ड्ढ्वम् ध्वम्
६ चेखेवामा–स सतुः सुः सिथ सथुः स स सिव सिम चेखेवाश्चक्रे चेखेवाम्बभूव (य वहि महि
७ चेखेविषी–ष्ट यास्ताम् रन् ष्ठाः यास्थाम् ध्वम् ढ्वम्
८ चेखेविता–" रौ रः से साथे ध्वे हे स्वहे स्महे
९ चेखेवि–ष्यते ष्येते ष्यन्ते ष्यसे ष्येथे ष्यध्वे ष्ये ष्यावहे ष्यामहे (ष्ये ष्यावहि ष्यामहि
१०अचेखेवि–ष्यत ष्येताम् ष्यन्त ष्यथाः ष्येथाम् ष्यध्वम्

~~यस्य सानुनासिकत्वे चेखयूँते~~

यस्य सानुनासिकत्वे चाखयूँते।

७६० गेवृङ् (गेव्) सेवने।

१ जेगे०–यते येते यन्ते यसे येथे यध्वे ये यावहे यामहे
२ जेगे०ये–त याताम् रन् थाः याथाम् ध्वम् य वहि महि
३ जेगे०–यताम् येताम् यन्ताम् यस्व येथाम् यध्वम् यै यावहै यामहै
४ अजेगे०–यत येताम् यन्त यथाः येथाम् यध्वम् ये यावहि यामहि (ढ्वम् षि ष्वहि ष्महि
५ अजेगेवि–ष्ट षाताम् षत ष्ठाः षाथाम् ड्ढ्वम् ध्वम्
६ जेगेवाम्बभू–व वतुः वुः विथ वथुः व व विव विम जेगेवाश्चक्रे जेगेवामास (य वहि महि
७ जेगेविषी–ष्ट यास्ताम् रन् ष्ठाः यास्थाम् ध्वम् ढ्वम्
८ जेगेविता–" रौ रः से साथे ध्वे हे स्वहे स्महे
९ जेगेवि–ष्यते ष्येते ष्यन्ते ष्यसे ष्येथे ष्यध्वे ष्ये ष्यावहे ष्यामहे (ष्ये ष्यावहि ष्यामहि
१०अजेगेवि–ष्यत ष्येताम् ष्यन्त ष्यथाः ष्येथाम् ष्यध्वम्

~~यस्य सानुनासिकत्वे जेगयूँते~~

यस्य सानुनासिकत्वे जागयूँते।

७६१ ग्लेवृङ् (ग्लेव्) सेवने।

१ जेग्ले०–यते येते यन्ते यसे येथे यध्वे ये यावहे यामहे
२ जेग्ले०ये–त याताम् रन् थाः याथाम् ध्वम् य वहि महि
३ जेग्ले०–यताम् येताम् यन्ताम् यस्व येथाम् यध्वम् यै यावहै यामहै
४ अजेग्ले०–यत येताम् यन्त यथाः येथाम् यध्वम् ये यावहि यामहि (ढ्वम् षि ष्वहि ष्महि
५ अजेग्लेवि–ष्ट षाताम् षत ष्ठाः षाथाम् ड्ढ्वम् ध्वम्
६ जेग्लेवाम्बभू–व वतुः वुः विथ वथुः व व विव विम जेग्लेवाश्चक्रे जेग्लेवामास (य वहि महि
७ जेग्लेविषी–ष्ट यास्ताम् रन् ष्ठाः यास्थाम् ध्वम् ढवम्
८ जेग्लेविता–" रौ रः से साथे ध्वे हे स्वहे स्महे
९ जेग्लेवि–ष्यते ष्येसे ष्यन्ते ष्यसे ष्येथे ष्यध्वे ष्ये ष्यावहे ष्यामहे (ष्ये ष्यावहि ष्यामहि
१०अजेग्लेवि–ष्यत ष्येताम् ष्यन्त ष्यथाः ष्येथाम् ष्यध्वम्

~~यस्य सानुनासिकत्वे जेग्लयूँते~~

यस्य सानुनासिकत्वे जाग्लयूँते।

CC-0. Public Domain. Vipin Kumar Collection, Deoband

Digitized by Madhuban Trust

७६२ पेवृङ् (पेव्) सेवने ।

१ पेपे०-यते येते यन्ते यसे येथे यध्वे ये यावहे यामहे
२ पेपे०ये-त याताम् रन् थाः याथाम् ध्वम् य वहि महि
३ पेपे०-यताम् येताम् यन्ताम् यस्व येथाम् यध्वम् यै यावहै यामहै
४ अपेपे०-यत येताम् यन्त यथाः येथाम् यध्वम् ये यावहि यामहि (ढ्वम् षि ष्वहि ष्महि
५ अपेपेवि-ष्ट षाताम् षत ष्ठाः षाथाम् ड्ढ्वम् ध्वम्
६ पेपेवामा-स सतुः सुः सिथ सथुः स स सिव सिम पेपेवाम्बभूव पेपेवाञ्चक्रे [य वहि महि
७ पेपेविषी-ष्ट यास्ताम् रन् ष्ठाः यास्थाम् ध्वम् ढ्वम्
८ पेपेविता-" रौ रः से साथे ध्वे हे स्वहे स्महे
९ पेपेवि-ष्यते ष्येते ष्यन्ते ष्यसे ष्येथे ष्यध्वे ष्ये ष्यावहे ष्यामहे (ष्ये ष्यावहि ष्यामहि
१० अपेपेवि-ष्यत ष्येताम् ष्यन्त ष्यथाः ष्येथाम् ष्यध्वम्

यस्य सानुनासिकत्वे पेपय्यँते

यस्य सानुनासिकत्वे पापयूयँते

७६३ प्लेवृङ् (प्लेव्) सेवने ।

१ पेप्ले०-यते येते यन्ते यसे येथे यध्वे ये यावहे यामहे
२ पेप्ले०ये-त याताम् रन् थाः याथाम् ध्वम् य वहि महि
३ पेप्ले०-यताम् येताम् यन्ताम् यस्व येथाम् यध्वम् यै यावहै यामहै
४ अपेप्ले०-यत येताम् यन्त यथाः येथाम् यध्वम् ये यावहि यामहि (ढ्वम् षि ष्वहि ष्महि
५ अपेप्लेवि-ष्ट षाताम् षत ष्ठाः षाथाम् ड्ढ्वम् ध्वम्
६ पेप्लेवामा-स सतुः सुः सिथ सथुः स स सिव सिम पेप्लेवाञ्चक्रे पेप्लेवाम्बभूव (य वहि महि
७ पेप्लेविषी-ष्ट यास्ताम् रन् ष्ठाः यास्थाम् ध्वम् ढ्वम्
८ पेप्लेविता-" रौ रः से साथे ध्वे हे स्वहे स्महे
९ पेप्लेवि-ष्यते ष्येते ष्यन्ते ष्यसे ष्येथे ष्यध्वे ष्ये ष्यावहे ष्यामहे (ष्ये ष्यावहि ष्यामहि
१० अपेप्लेवि-ष्यत ष्येताम् ष्यन्त ष्यथाः ष्येथाम् ष्यध्वम्

यस्य सानुनासिकत्वे पेप्लय्यँते

यस्य सानुनासिकत्वे पाप्लयूयँते ।

७६४ मेवृङ् (मेव्) सेवने ।

१ मेमे०-यते येते यन्ते यसे येथे यध्वे ये यावहे यामहे
२ मेमे०ये-त याताम् रन् थाः याथाम् ध्वम् य वहि महि
३ मेमे०-यताम् येताम् यन्ताम् यस्व येथाम् यध्वम् यै यावहै यामहै
४ अमेमे०-यत येताम् यन्त यथाः येथाम् यध्वम् ये यावहि यामहि (ढ्वम् षि ष्वहि ष्महि
५ अमेमेवि-ष्ट षाताम् षत ष्ठाः षाथाम् ड्ढ्वम् ध्वम्
६ मेमेवाम्बभू-व वतुः वुः विथ वथुः व व विव विम मेमेवाञ्चक्रे मेमेवामास (य वहि महि
७ मेमेविषी-ष्ट यास्ताम् रन् ष्ठाः यास्थाम् ध्वम् ढ्वम्
८ मेमेविता-" रौ रः से साथे ध्वे हे स्वहे स्महे
९ मेमेवि-ष्यते ष्येते ष्यन्ते ष्यसे ष्येथे ष्यध्वे ष्ये ष्यावहे ष्यामहे (ष्ये ष्यावहि ष्यामहि
१० अमेमेवि-ष्यत ष्येताम् ष्यन्त ष्यथाः ष्येथाम् ष्यध्वम्

यस्य सानुनासिकत्वे मेमय्यँते

यस्य सानुनासिकत्वे मामयूयँते ।

७६५ म्लेवृङ् (म्लेव्) सेवने ।

१ मेम्ले०-यते येते यन्ते यसे येथे यध्वे ये यावहे यामहे
२ मेम्ले०ये-त याताम् रन् थाः याथाम् ध्वम् य वहि महि
३ मेम्ले०-यताम् येताम् यन्ताम् यस्व येथाम् यध्वम् यै यावहै यामहै
४ अमेम्ले०-यत येताम् यन्त यथाः येथाम् यध्वम् ये यावहि यामहि (ढ्वम् षि ष्वहि ष्महि
५ अमेम्लेवि-ष्ट षाताम् षत ष्ठाः षाथाम् ड्ढ्वम् ध्वम्
६ मेम्लेवाम्बभू-व वतुः वुः विथ वथुः व व विव विम मेम्लेवाञ्चक्रे मेम्लेवामास (य वहि महि
७ मेम्लेविषी-ष्ट यास्ताम् रन् ष्ठाः यास्थाम् ध्वम् ढ्वम्
८ मेम्लेविता-" रौ रः से साथे ध्वे हे स्वहे स्महे
९ मेम्लेवि-ष्यते ष्येते ष्यन्ते ष्यसे ष्येथे ष्यध्वे ष्ये ष्यावहे ष्यामहे (ष्ये ष्यावहि ष्यामहि
१० अमेम्लेवि-ष्यत ष्येताम् ष्यन्त ष्यथाः ष्येथाम् ष्यध्वम्

यस्य सानुनासिकत्वे मेम्लय्यँते

यस्य सानुनासिकत्वे माम्लयूयँते ।

CC-0. Public Domain. Vipin Kumar Collection, Deoband

Digitized by Madhuban Trust

७६६ रेवृङ् (रेव्) गतौ ।

१ रेरे०–यते येते यन्ते यसे येथे यध्वे ये यावहे यामहे
२ रेरे०ये–त याताम् रन् थाः याथाम ध्वम् य वहि महि
३ रेरे०–यताम् येताम् यन्ताम् यस्व येथाम् यध्वम् यै
यावहै यामहै
४ अरेरे०–यत येताम् यन्त यथाः येथाम् यध्वम् ये
यावहि यामहि (ढ्वम् षि ष्वहि ष्महि
५ अरेरेवि–ष्ट षाताम् षत ष्ठाः षाथाम् ड्ढ्वम् ध्वम्
६ रेरेवाम्बभू–व वतुः वुः विथ वथुः व व विव विम
रेरेवाञ्चक्रे रेरेवामास (य वहि महि
७ रेरेविषी–ष्ट यास्ताम् रन् ष्ठाः यास्थाम् ध्वम् ढ्वम्
८ रेरेविता– " रौ रः से साथे ध्वे हे स्वहे स्महे
९ रेरेवि–ष्यते ष्येते ष्यन्ते ष्यसे ष्येथे ष्यध्वे ष्ये
ष्यावहे ष्यामहे (ष्ये ष्यावहि ष्यामहि
१०अरेरेवि–ष्यत ष्येताम् ष्यन्त ष्यथाः ष्येथाम् ष्यध्वम्

~~यस्य सानुनासिकत्वे रेरयूँयते~~

यस्य सानुनासिकत्वे रारयूँयते ।

७६७ पवि (पव्) गतौ । वययोर्निरनुनासिकत्वे

१ पाप०–यते येते यन्ते यसे येथे यध्वे ये यावहे यामहे
२ पाप०ये–त याताम् रन् थाः याथाम् ध्वम् य वहि महि
३ पाप०-यताम् येताम् यन्ताम् यस्व येथाम् यध्वम् यै
यावहै यामहै
४ अपाप०- यत येताम् यन्त यथाः येथाम् यध्वम् ये
यावहि यामहि (ढ्वम् षि ष्वहि ष्महि
५ अपापवि-ष्ट षाताम् षत ष्ठाः षाथाम् ड्ढ्वम् ध्वम्
६ पापवाञ्च–क्रे क्राते क्रिरे कृषे क्राथे कृढ्वे क्रे कृवहे कृमहे
पापवाम्बभूव पापवामास (य वहि महि
७ पापविषी–ष्ट यास्ताम् रन् ष्ठाः यास्थाम् ध्वम् ढ्वम्
८ पापविता " रौ र से साथे ध्वे हे स्वहे स्महे
९ पापवि–ष्यते ष्येते ष्यन्ते ष्यसे ष्येथे ष्यध्वे ष्ये
ष्यावहे ष्यामहे (ष्ये ष्यावहि ष्यामहि
१०अपापवि-ष्यत ष्येताम् ष्यन्त ष्यथाः ष्येथाम् ष्यध्वम्

सानुनासिकत्वे पम्पौयँते । यस्यैव सानुना-
~~सिकत्वे पापौयँते । यस्यैव सानुनासिकत्वे~~
~~पम्पवूँयते~~
सिकत्वे पौपौयँते । यस्यैव सानुनासिकत्वे
पम्पवँयते ।

७६८ काशृङ् (काश्) दीप्तौ ।

१ चाकाश्–यते येते यन्ते यसे येथे यध्वे ये यावहे यामहे
२ चाकाश्ये–त याताम् रन् थाः याथाम् ध्वम् य वहि महि
३ चाकाश्–यताम् येताम् यन्ताम् यस्व येथाम् यध्वम् यै
यावहै यामहै
४ अचाकाश्–यत येताम् यन्त यथाः येथाम् यध्वम् ये
यावहि यामहि (षि ष्वहि ष्महि
५ अचाकाशि–ष्ट षाताम् षत ष्ठाः षाथाम् ड्ढ्वम् ध्वम्
६ चाकाशाञ्च क्रे क्राते क्रिरे कृषे क्राथे कृढ्वे क्रे कृवहे कृमहे
चाकाशाम्बभूव चाकाशामास (य वहि महि
७ चाकाशिषी–ष्ट यास्ताम् रन् ष्ठाः यास्थाम् ध्वम्
८ चाकाशिता– " रौ रः से साथे ध्वे हे स्वहे स्महे
९ चाकाशि–ष्यते ष्येते ष्यन्ते ष्यसे ष्येथे ष्यध्वे ष्ये
ष्यावहे ष्यामहे (ष्ये ष्यावहि ष्यामहि
१०अचाकाशि-ष्यत ष्येताम् ष्यन्त ष्यथाः ष्येथाम् ष्यध्वम्

७६९ क्लेशि (क्लेश्) विबाधने ।

१ चेक्लेश्–यते येते यन्ते यसे येथे यध्वे ये यावहे यामहे
२ चेक्लेश्ये–त याताम् रन् थाः याथाम् ध्वम् य वहि महि
३ चेक्लेश्–यताम् येताम् यन्ताम् यस्व येथाम् यध्वम् यै
यावहै यामहै
४ अचेक्लेश्–यत येताम् यन्त यथाः येथाम् यध्वम् ये
यावहि यामहि (षि ष्वहि ष्महि
५ अचेक्लेशि ष्ट षाताम् षत ष्ठाः षाथाम् ड्ढ्वम् ध्वम्
६ चेक्लेशाञ्च–क्रे क्राते क्रिरे कृषे क्राथे कृढ्वे क्रे कृवहे कृमहे
चेक्लेशाम्बभूव चेक्लेशामास (य वहि महि
७ चेक्लेशिषी–ष्ट यास्ताम् रन् ष्ठाः यास्थाम् ध्वम्
८ चेक्लेशिता– " रौ रः से साथे ध्वे हे स्वहे स्महे
९ चेक्लेशि–ष्यते ष्येते ष्यन्ते ष्यसे ष्येथे ष्यध्वे ष्ये
ष्यावहे ष्यामहे (ष्ये ष्यावहि ष्यामहि
१०अचेक्लेशि-ष्यत ष्येताम् ष्यन्त ष्यथाः ष्येथाम् ष्यध्वम्

CC-0. Public Domain. Vipin Kumar Collection, Deoband

Digitized by Madhuban Trust

७७० भाषि च (भाष्) व्यक्तायां वाचि ।

१ बाभाष-यते येते यन्ते यसे येथे यध्वे ये यावहे यामहे
२ बाभाष्ये-त याताम् रन् थाः याथाम् ध्वम् य वहि महि
३ बाभाष-यताम् येताम् यन्ताम् यस्व येथाम् यध्वम् यै यावहै यामहै
४ अबाभाष-यत येताम् यन्त यथाः येथाम् यध्वम् ये यावहि यामहि [षि ष्वहि ष्महि
५ अबाभाषि-ष्ट षाताम् षत ष्ठाः षाथाम् ड्ढ्वम् ध्वम्
६ बाभाषामा-स सतुः सुः सिथ सथुः स स सिव सिम बाभाषाञ्चक्रे बाभाषाम्बभूव [य वहि महि
७ बाभाषिषी-ष्ट यास्ताम् रन् ष्ठाः यास्थाम् ध्वम्
८ बाभाषिता- " रौ रः से साथे ध्वे हे स्वहे स्महे
९ बाभाषि-ष्यते ष्येते ष्यन्ते ष्यसे ष्येथे ष्यध्वे ष्ये ष्यावहे ष्यामहे [ष्ये ष्यावहि ष्यामहि
१०अबाभाषि-ष्यत ष्येताम् ष्यन्त ष्यथाः ष्येथा ष्यध्वम्

७७१ गेषृङ् (गेष्) अन्विच्छायाम् ।

१ जेगेष-यते येते यन्ते यसे येथे यध्वे ये यावहे यामहे
२ जेगेष्ये-त याताम् रन् थाः याथाम् ध्वम् य वहि महि
३ जेगेष-यताम् येताम् यन्ताम् यस्व येथाम् यध्वम् यै यावहै यामहै
४ अजेगेष-यत येताम् यन्त यथाः येथाम् यध्वम् ये यावहि यामहि (षि ष्वहि ष्महि
५ अजेगेषि-ष्ट षाताम् षत ष्ठाः षाथाम् ड्ढ्वम् ध्वम्
६ जेगेषामा-स सतुः सुः सिथ सथुः स स सिव सिम जेगेषाञ्चक्रे जेगेषाम्बभूव (य वहि महि
७ जेगेषिषी-ष्ट यास्ताम् रन् ष्ठाः यास्थाम् ध्वम्
८ जेगेषिता- " रौ रः से साथे ध्वे हे स्वहे स्महे
९ जेगेषि-ष्यते ष्येते ष्यन्ते ष्यसे ष्येथे ष्यध्वे ष्ये ष्यावहे ष्यामहे (ष्ये ष्यावहि ष्यामहि
१०अजेगेषि-ष्यत ष्येताम् ष्यन्त ष्यथाः ष्येथाम् ष्यध्वम्

७७२ येषृङ् (येष्) प्रयत्ने ।

१ येयेष-यते येते यन्ते यसे येथे यध्वे ये यावहे यामहे
२ येयेष्ये-त याताम् रन् थाः याथाम् ध्वम् य वहि महि
३ येयेष-यताम् येताम् यन्ताम् यस्व येथाम् यध्वम् यै यावहै यामहै
४ अयेयेष-यत येताम् यन्त यथाः येथाम् यध्वम् ये यावहि यामहि (षि ष्वहि ष्महि
५ अयेयेषि-ष्ट षाताम् षत ष्ठाः षाथाम् ड्ढ्वम् ध्वम
६ येयेषाम्बभू-व वतुः वुः विथ वथुः व व विव विम येयेषाञ्चक्रे येयेषामास (य वहि महि
७ येयेषिषी-ष्ट यास्ताम् रन् ष्ठाः यास्थाम् ध्वम्
८ येयेषिता- " रौ रः से साथे ध्वे हे स्वहे स्महे
९ येयेषि-ष्यते ष्येते ष्यन्ते ष्यसे ष्येथे ष्यध्वे ष्ये ष्यावहे ष्यामहे (ष्ये ष्यावहि ष्यामहि
१०अयेयेषि-ष्यत ष्येताम् ष्यन्त ष्यथाः ष्येथाम् ष्यध्वम्

७७३ जेषृङ् (जेष्) गतौ ।

१ जेजेष-यते येते यन्ते यसे येथे यध्वे ये यावहे यामहे
२ जेजेष्ये-त याताम् रन् थाः याथाम् ध्वम् य वहि महि
३ जेजेष-यताम् येताम् यन्ताम् यस्व येथाम् यध्वम् यै यावहै यावहै
४ अजेजेष-यत येताम् यन्त यथाः येथाम् यध्वम् ये यावहि यामहि (षि ष्वहि ष्महि
५ अजेजेषि-ष्ट षाताम् षत ष्ठाः षाथाम् ड्ढ्वम् ध्वम्
६ जेजेषाञ्च-क्रे क्राते क्रिरे कृषे क्राथे कृढ्वे क्रे कृवहे कृमहे जेजेषाम्बभूव जेजेषामास (य वहि महि
७ जेजेषिषी-ष्ट यास्ताम् रन् ष्ठाः यास्थाम् ध्वम्
८ जेजेषिता- " रौ रः से साथे ध्वे हे स्वहे स्महे
जेजेषि-ष्यते ष्येते ष्यन्ते ष्यसे ष्येथे ष्यध्वे ष्ये ष्यावहे ष्यामहे (ष्ये ष्यावहि ष्यामहि
१०अजेजेषि-ष्यत ष्येताम् ष्यन्त ष्यथाः ष्येथाम् ष्यध्वम्

CC-0. Public Domain. Vipin Kumar Collection, Deoband

Digitized by Madhuban Trust

७७४ णेषृङ् (नेष्) गतौ ।

१ नेनेष्-यते येते यन्ते यसे येथे यध्वे ये यावहे यामहे
२ नेनेष्ये-त याताम् रन् थाः याथाम् ध्वम् य वहि महि
३ नेनेष्-यताम् येताम् यन्ताम् यस्व येथाम् यध्वम् यै यावहै यामहै
४ अनेनेष्-यत येताम् यन्त यथाः येथाम् यध्वम् ये यावहि यामहि
५ अनेनेषि-ष्ट षाताम् षत ष्ठाः षाथाम् ड्ढ्वम् ध्वम् (षि ष्वहि ष्महि
६ नेनेषामा-स सतुः सुः सिथ सथुः स स सिव सिम
नेनेषाम्बभूव नेनेषाञ्चक्रे [य वहि महि
७ नेनेषिषी-ष्ट यास्ताम् रन् ष्ठाः यास्थाम् ध्वम् ढ्वम्
८ नेनेषिता- " रौ रः से साथे ध्वे हे स्वहे स्महे
९ नेनेषि-ष्यते ष्येते ष्यन्ते ष्यसे ष्येथे ष्यध्वे ष्ये ष्यावहे ष्यामहे
१० अनेनेषि-ष्यत ष्येताम् ष्यन्त ष्यथाः ष्येथाम् ष्यध्वम् (ष्ये ष्यावहि ष्यामहि

७७५ हेषृङ् (ह्रेष्) गतौ ।

१ जेह्रेष्-यते येते यन्ते यसे येथे यध्वे ये यावहे यामहे
२ जेह्रेष्ये-त याताम् रन् थाः याथाम् ध्वम् य वहि महि
३ जेह्रेष्-यताम् येताम् यन्ताम् यस्व येथाम् यध्वम् यै यावहै यामहै
४ अजेह्रेष्-यत येताम् यन्त यथाः येथाम् यध्वम् ये यावहि यामहि
५ अजेह्रेषि-ष्ट षाताम् षत ष्ठाः षाथाम् ड्ढ्वम् ध्वम् (षि ष्वहि ष्महि
६ जेह्रेषामा-स सतुः सुः सिथ सथुः स स सिव सिम
जेह्रेषाञ्चक्रे जेह्रेषाम्बभूव (य वहि महि
७ जेह्रेषिषी-ष्ट यास्ताम् रन् ष्ठाः यास्थाम् ध्वम्
८ जेह्रेषिता- " रौ रः से साथे ध्वे हे स्वहे स्महे
९ जेह्रेषि-ष्यते ष्येते ष्यन्ते ष्यसे ष्येथे ष्यध्वे ष्ये ष्यावहे ष्यामहे
१० अजेह्रेषि-ष्यत ष्येताम् ष्यन्त ष्यथाः ष्येथाम् ष्यध्वम् (ष्ये ष्यावहि ष्यामहि

७७६ रेषृङ् (रेष्) अव्यक्ते शब्दे ।

१ रेरेष्-यते येते यन्ते यसे येथे यध्वे ये यावहे यामहे
२ रेरेष्ये-त याताम् रन् थाः याथाम् ध्वम् य वहि महि
३ रेरेष्-यताम् येताम् यन्ताम् यस्व येथाम् यध्वम् यै यावहै यामहै
४ अरेरेष्-यत येताम् यन्त यथाः येथाम् यध्वम् ये यावहि यामहि
५ अरेरेषि-ष्ट षाताम् षत ष्ठाः षाथाम् ड्ढ्वम् ध्वम् (षि ष्वहि ष्महि
६ रेरेषाम्बभू-व वतुः वुः विथ वथुः व व विव विम
रेरेषाञ्चक्रे रेरेषामास (य वहि महि
७ रेरेषिषी-ष्ट यास्ताम् रन् ष्ठाः यास्थाम् ध्वम्
८ रेरेषिता- " रौ रः से साथे ध्वे हे स्वहे स्महे
९ रेरेषि-ष्यते ष्येते ष्यन्ते ष्यसे ष्येथे ष्यध्वे ष्ये ष्यावहे ष्यामहे
१० अरेरेषि-ष्यत ष्येताम् ष्यन्त ष्यथाः ष्येथाम् ष्यध्वम् (ष्ये ष्यावहि ष्यामहि

७७७ हेषृङ् (हेष्) अव्यक्ते शब्दे ।

१ जेहेष्-यते येते यन्ते यसे येथे यध्वे ये यावहे यामहे
२ जेहेष्ये-त याताम् रन् थाः याथाम् ध्वम् य वहि महि
३ जेहेष्-यताम् येताम् यन्ताम् यस्व येथाम् यध्वम् यै यावहै यामहै
४ अजेहेष्-यत येताम् यन्त यथाः येथाम् यध्वम् ये यावहि यामहि
५ अजेहेषि-ष्ट षाताम् षत ष्ठाः षाथाम् ड्ढ्वम् ध्वम् (षि ष्वहि ष्महि
६ जेहेषाम्बभू-व वतुः वुः विथ वथुः व व विव विम
जेहेषाञ्चक्रे जेहेषामास (य वहि महि
७ जेहेषिषी-ष्ट यास्ताम् रन् ष्ठाः यास्थाम् ध्वम्
८ जेहेषिता- " रौ रः से साथे ध्वे हे स्वहे स्महे
९ जेहेषि-ष्यते ष्येते ष्यन्ते ष्यसे ष्येथे ष्यध्वे ष्ये ष्यावहे ष्यामहे
१० अजेहेषि-ष्यत ष्येताम् ष्यन्त ष्यथाः ष्येथाम् ष्यध्वम् (ष्ये ष्यावहि ष्यामहि

CC-0. Public Domain. Vipin Kumar Collection, Deoband

Digitized by Madhuban Trust

७७८ पर्षि (पर्ष्) स्नेहने ।

१ पापर्ष्-यते येते यन्ते यसे येथे यध्वे ये यावहे यामहे
२ पापर्ष्ये-त याताम् रन् थाः याथाम् ध्वम् य वहि महि
३ पापर्ष्-यताम् येताम् यन्ताम् यस्व येथाम् यध्वम् यै
यावहै यामहै
४ अपापर्ष्-यत येताम् यन्त यथाः येथाम् यध्वम् ये
यावहि यामहि (षि ष्वहि ष्महि
५ अपापर्षि-ष्ट षाताम् षत ष्ठाः षाथाम् ड्ढ्वम् ध्वम्
६ पापर्षाञ्च-क्रे क्राते क्रिरे कृषे क्राथे कृढ्वे क्रे कृवहे कृमहे
पापर्षाम्बभूव पापर्षामास (य वहि महि
७ पापर्षिषी-ष्ट यास्ताम् रन् ष्ठाः यास्थाम् ध्वम्
८ पापर्षिता- " रौ रः से साथे ध्वे हे स्वहे स्महे
९ पापर्षि-ष्यते ष्येते ष्यन्ते ष्यसे ष्येथे ष्यध्वे ष्ये
ष्यावहे ष्यामहे (ष्ये ष्यावहि ष्यामहि
१० अपापर्षि-ष्यत ष्येताम् ष्यन्त ष्यथाः ष्येथाम् ष्यध्वम्

७७९ घुषुङ् (घुंष्) कान्तीकरणे ।

१ जोघुंष्-यते येते यन्ते यसे येथे यध्वे ये यावहे यामहे
२ जोघुंष्ये-त याताम् रन् थाः याथाम् यध्वम् य वहि महि
३ जोघुंष्-यताम् येताम् यन्ताम् यस्व येथाम् यध्वम् यै
यावहै यामहै
४ अजोघुंष्-यत येताम् यन्त यथाः येथाम् यध्वम् ये
यावहि यामहि (षि ष्वहि ष्महि
५ अजोघुंषि-ष्ट षाताम् षत ष्ठाः षास्थाम् ड्ढ्वम् ध्वम्
६ जोघुंषाञ्च-क्रे क्राते क्रिरे कृषे क्राथे कृढ्वे क्रे कृवहे कृमहे
जोघुंषाम्बभूव जोघुंषामास (य वहि महि
७ जोघुंषिषी-ष्ट यास्ताम् रन् ष्ठाः यास्थाम् ध्वम्
८ जोघुंषिता- " रौ रः से साथे ध्वे हे स्वहे स्महे
९ जोघुंषि-ष्यते ष्येते ष्यन्ते ष्यसे ष्येथे ष्यध्वे ष्ये
ष्यावहे ष्यामहे (ष्ये ष्यावहि ष्यामहि
१० अजोघुंषि-ष्यत ष्येताम् ष्यन्त ष्यथाः ष्येथाम् ष्यध्वम्

७८० स्रंसूङ् (स्रंस्) प्रमादे ।

१ सास्रस्-यते येते यन्ते यसे येथे यध्वे ये यावहे यामहे
२ सास्रस्ये-त याताम् रन् थाः याथाम् ध्वम् य वहि महि
३ सास्रस्-यताम् येताम् यन्ताम् यस्व येथाम् यध्वम् यै
यावहै यामहै
४ असास्रस्-यत येताम् यन्त यथाः येथाम् यध्वम् ये
यावहि यामहि (षि ष्वहि ष्महि
५ असास्रसि-ष्ट षाताम् षत ष्ठाः षाथाम् ड्ढ्वम् ध्वम्
६ सास्रसाम्बभू-व वतुः वुः विथ वथुः व व विव विम
सास्रसाञ्चक्रे सास्रसामास (य वहि महि
७ सास्रसिषी-ष्ट यास्ताम् रन् ष्ठाः यास्थाम् ध्वम्
८ सास्रसिता- " रौ रः से साथे ध्वे हे स्वहे स्महे
९ सास्रसि-ष्यते ष्येते ष्यन्ते ष्यसे ष्येथे ष्यध्वे ष्ये
ष्यावहे ष्यामहे (ष्ये ष्यावहि ष्यामहि
१० असास्रसि-ष्यत ष्येताम् ष्यन्त ष्यथाः ष्येथाम् ष्यध्वम्

७८१ कासृङ् (कास्) शब्दकुत्सायाम् ।

१ चाकास्-यते येते यन्ते यसे येथे यध्वे ये यावहे यामहे
२ चाकास्ये-त याताम् रन् थाः याथाम् ध्वम् य वहि महि
३ चाकास्-यताम् येताम् यन्ताम् यस्व येथाम् यध्वम् यै
यावहै यामहै
४ अचाकास्-यत येताम् यन्त यथाः येथाम् यध्वम् ये
यावहि यामहि (षि ष्वहि ष्महि
५ अचाकासि-ष्ट षाताम् षत ठाः षाथाम् ड्ढ्वम् ध्वम्
६ चाकासाम्बभू-व वतुः वुः विथ वथुः व व विव विम
चाकासाञ्चक्रे चाकासामास (य वहि महि
७ चाकासिषी-ष्ट यास्ताम् रन् ष्ठाः यास्थाम् ध्वम्
८ चाकासिता- " रौ रः से साथे ध्वे हे स्वहे स्महे
९ चाकासि-ष्यते ष्येते ष्यन्ते ष्यसे ष्येथे ष्यध्वे ष्ये
ष्यावहे ष्यामहे (ष्ये ष्यावहि ष्यामहि
१० अचाकासि-ष्यत ष्येताम् ष्यन्त ष्यथाः ष्येथाम् ष्यध्वम्

CC-0. Public Domain. Vipin Kumar Collection, Deoband

Digitized by Madhuban Trust

७८२ भासि (भास्) दीप्तौ ।

१ बाभास्-यते येते यन्ते यसे येथे यध्वे ये यावहे यामहे
२ बाभास्ये-त याताम् रन् थाः याथाम् ध्वम् य वहि महि
३ बाभास्-यताम् येताम् यन्ताम् यस्व येथाम् यध्वम् यै यावहै यामहै
४ अबाभास्-यत येताम् यन्त यथाः येथाम् यध्वम् ये यावहि यामहि
[षि ष्वहि ष्महि
५ अबाभासि-ष्ट षाताम् षत ष्ठाः षाथाम् ड्ढ्वम् ध्वम्
६ बाभासामा-स सतुः सुः सिथ सथुः स स सिव सिम
बाभासाञ्चक्रे बाभासाम्बभूव [य वहि महि
७ बाभासिषी-ष्ट यास्ताम् रन् ष्ठाः यास्थाम् ध्वम्
८ बाभासिता-" रौ रः से साथे ध्वे हे स्वहे स्महे
९ बाभासि-ष्यते ष्येते ष्यन्ते ष्यसे ष्येथे ष्यध्वे ष्ये ष्यावहे ष्यामहे
[ष्ये ष्यावहि ष्यामहि
१०अबाभासि-ष्यत ष्येताम् ष्यन्त ष्यथाः ष्येथा ष्यध्वम्

७८३ टुभ्रासृङ् (भ्रास्) दीप्तौ ।

१ बाभ्रास्-यते येते यन्ते यसे येथे यध्वे ये यावहे यामहे
२ बाभ्रास्ये-त याताम् रन् थाः याथाम् ध्वम् य वहि महि
३ बाभ्रास्-यताम् येताम् यन्ताम् यस्व येथाम् यध्वम् यै यावहै यामहै
४ अबाभ्रास्-यत येताम् यन्त यथाः येथाम् यध्वम् ये यावहि यामहि
(षि ष्वहि ष्महि
५ अबाभ्रासि-ष्ट षाताम् षत ष्ठाः षाथाम् ड्ढ्वम् ध्वम
६ बाभ्रासामा-स सतुः सुः सिथ सथुः स स सिव सिम
बाभ्रासाञ्चक्रे बाभ्रासाम्बभूव (य वहि महि
७ बाभ्रासिषी-ष्ट यास्ताम् रन् ष्ठाः यास्थाम् ध्वम्
८ बाभ्रासिता-" रौ रः से साथे ध्वे हे स्वहे स्महे
९ बाभ्रासि-ष्यते ष्येते ष्यन्ते ष्यसे ष्येथे ष्यध्वे ष्ये ष्यावहे ष्यामहे
(ष्ये ष्यावहि ष्यामहि
१०अबाभ्रासि-ष्यत ष्येताम् ष्यन्त ष्यथाः ष्येथाम् ष्यध्वम

७८४ टुभ्लासृङ् (भ्लास्) दीप्तौ ।

१ बाभ्लास्-यते येते यन्ते यसे येथे यध्वे ये यावहे यामहे
२ बाभ्लास्ये-त याताम् रन् थाः याथाम् ध्वम् य वहि महि
३ बाभ्लास्-यताम् येताम् यन्ताम् यस्व येथाम् यध्वम् यै यावहै यामहै
४ अबाभ्लास्-यत येताम् यन्त यथाः येथाम् यध्वम् ये यावहि यामहि
(षि ष्वहि ष्महि
५ अबाभ्लासि-ष्ट षाताम् षत ष्ठाः षाथाम् ड्ढ्वम् ध्वम
६ बाभ्लासाम्बभू-व वतुः वुः विथ वथुः व व विव विम
बाभ्लासाञ्चक्रे बाभ्लासामास (य वहि महि
७ बाभ्लासिषी-ष्ट यास्ताम् रन् ष्ठाः यास्थाम् ध्वम्
८ बाभ्लासिता-" रौ रः से साथे ध्वे हे स्वहे स्महे
९ बाभ्लासि-ष्यते ष्येते ष्यन्ते ष्यसे ष्येथे ष्यध्वे ष्ये ष्यावहे ष्यामहे
(ष्ये ष्यावहि ष्यामहि
१०अबाभ्लासि-ष्यत ष्येताम् ष्यन्त ष्यथाः ष्येथाम् ष्यध्वम्

७८५ रासृङ् (रास्) शब्दे ।

१ रारास्-यते येते यन्ते यसे येथे यध्वे ये यावहे यामहे
२ रारास्ये-त याताम् रन् थाः याथाम् ध्वम् य वहि महि
३ रारास्-यताम् येताम् यन्ताम् यस्व येथाम् यध्वम् यै यावहै यावहै
४ अरारास्-यत येताम् यन्त यथाः येथाम् यध्वम् ये यावहि यामहि
(षि ष्वहि ष्महि
५ अरारासि-ष्ट षाताम् षत ष्ठाः षाथाम् ड्ढ्वम् ध्वम्
६ रारासाञ्च-क्रे क्राते क्रिरे कृषे क्राथे कृढ्वे क्रे कृवहे कृमहे
रारासाम्बभूव रारासामास (य वहि महि
७ रारासिषी-ष्ट यास्ताम् रन् ष्ठाः यास्थाम् ध्वम्
८ रारासिता-" रौ रः से साथे ध्वे हे स्वहे स्महे
९ रारासि-ष्यते ष्येते ष्यन्ते ष्यसे ष्येथे ष्यध्वे ष्ये ष्यावहे ष्यामहे
(ष्ये ष्यावहि ष्यामहि
१०अरारासि-ष्यत ष्येताम् ष्यन्त ष्यथाः ष्येथाम् ष्यध्वम

CC-0. Public Domain. Vipin Kumar Collection, Deoband

Digitized by Madhuban Trust

७८६ णासृङ् (नास्) शब्दे ।

१ नानास्-यते येते यन्ते यसे येथे यध्वे ये यावहे यामहे
२ नानास्ये-त याताम् रन् थाः याथाम् ध्वम् य वहि महि
३ नानास्-यताम् येताम् यन्ताम् यस्व येथाम् यध्वम् यै यावहै यामहै
४ अनानास्-यत येताम् यन्त यथाः येथाम् यध्वम् ये यावहि यामहि [षि ष्वहि ष्महि
५ अनानासि-ष्ट षाताम् षत ष्ठाः षाथाम् ड्ढ्वम् ध्वम्
६ नानासामा-स सतुः सुः सिथ सथुः स स सिव सिम
नानासाश्चक्रे नानासाम्बभूव [य वहि महि
७ नानासिषी-ष्ट यास्ताम् रन् ष्ठाः यास्थाम् ध्वम्
८ नानासिता- " रौ रः से साथे ध्वे हे स्वहे स्महे
९ नानासि-ष्यते ष्येते ष्यन्ते ष्यसे ष्येथे ष्यध्वे ष्ये ष्यावहे ष्यामहे [ष्ये ष्यावहि ष्यामहि
१०अनानासि-ष्यत ष्येताम् ष्यन्त ष्यथाः ष्येथा ष्यध्वम्

७८७ णसि (नस्) कौटिल्ये ।

१ नानस्-यते येते यन्ते यसे येथे यध्वे ये यावहे यामहे
२ नानस्ये-त याताम् रन् थाः याथाम् ध्वम् य वहि महि
३ नानस्-यताम् येताम् यन्ताम् यस्व येथाम् यध्वम् यै यावहै यावहै
४ अनानस्-यत येताम् यन्त यथाः येथाम् यध्वम् ये यावहि यामहि (षि ष्वहि ष्महि
५ अनानसि-ष्ट षाताम् षत ष्ठाः षाथाम् ड्ढ्वम् ध्वम्
६नानसाश्च-क्रे क्राते क्रिरे कृषे क्राथे कृढ्वे क्रे कृवहे कृमहे
नानसाम्बभूव नानसामास (य वहि महि
७ नानसिषी-ष्ट यास्ताम् रन् ष्ठाः यास्थाम् ध्वम्
८ नानसिता- " रौ रः से साथे ध्वे हे स्वहे स्महे
९ नानसि-ष्यते ष्येते ष्यन्ते ष्यसे ष्येथे ष्यध्वे ष्ये ष्यावहे ष्यामहे (ष्ये ष्यावहि ष्यामहि
१०अनानसि-ष्यत ष्येताम् ष्यन्त ष्यथाः ष्येथाम् ष्यध्वम्

७८८ भ्यसि (भ्यस्) भये ।

१ बाभ्यस्-यते येते यन्ते यसे येथे यध्वे ये यावहे यामहे
२बाभ्यस्ये-त याताम् रन् थाः याथाम् ध्वम् य वहि महि
३ बाभ्यस्-यताम् येताम् यन्ताम् यस्व येथाम् यध्वम् यै यावहै यामहै
४ अबाभ्यस्-यत येताम् यन्त यथाः येथाम् यध्वम् ये यावहि यामहि (षि ष्वहि ष्महि
५ अबाभ्यसि-ष्ट षाताम् षत ष्ठाः षाथाम् ड्ढ्वम् ध्वम
६ बाभ्यसाम्बभू-व वतुः वुः विथ वथुः व व विव विम
बाभ्यसाश्चक्रे बाभ्यसामास (य वहि महि
७ बाभ्यसिषी-ष्ट यास्ताम् रन् ष्ठाः यास्थाम् ध्वम्
८ बाभ्यसिता- " रौ रः से साथे ध्वे हे स्वहे स्महे
९ बाभ्यसि-ष्यते ष्येते ष्यन्ते ष्यसे ष्येथे ष्यध्वे ष्ये ष्यावहे ष्यामहे (ष्ये ष्यावहि ष्यामहि
१०अबाभ्यसि-ष्यत ष्येताम् ष्यन्त ष्यथाः ष्येथाम् ष्यध्वम्

७८९ आङः शसुङ् (शंस्) इच्छायाम् ।

१ शंशस्-यते येते यन्ते यसे येथे यध्वे ये यावहे यामहे
२ शंशस्ये-त याताम् रन् थाः याथाम् ध्वम् य वहि महि
३ शंशस्-यताम् येताम् यन्ताम् यस्व येथाम् यध्वम् यै यावहै यामहै
४ अशंशस्-यत येताम् यन्त यथाः येथाम् यध्वम् ये यावहि यामहि (षि ष्वहि ष्महि
५ अशंशसि-ष्ट षाताम षत ष्ठाः षाथाम् ड्ढ्वम् ध्वम
६ शंशसामा-स सतुः सुः सिथ सथुः स स सिव सिम
शंशसाश्चक्रे शंशसाम्बभूव (य वहि महि
७ शंशसिषी-ष्ट यास्ताम् रन् ष्ठाः यास्थाम् ध्वम्
८ शंशसिता- " रौ रः से साथे ध्वे हे स्वहे स्महे
९ शंशसि-ष्यते ष्येते ष्यन्ते ष्यसे ष्येथे ष्यध्वे ष्ये ष्यावहे ष्यामहे (ष्ये ष्यावहि ष्यामहि
१०अशंशसि-ष्यत ष्येताम् ष्यन्त ष्यथाः ष्येथाम् ष्यध्वम
अत्र शंश इति स्थाने शांश इति ज्ञेयम् ।

CC-0. Public Domain. Vipin Kumar Collection, Deoband

Digitized by Madhuban Trust

७९० ग्रसूङ् (ग्रस्) अदने ।

१ जाग्रस्-यते येते यन्ते यसे येथे यध्वे ये यावहे यामहे
२ जाग्रस्ये-त याताम् रन् थाः याथाम् ध्वम् य वहि महि
३ जाग्रस्-यताम् येताम् यन्ताम् यस्व येथाम् यध्वम् यै यावहै यावहै
४ अजाग्रस्-यत येताम् यन्त यथाः येथाम् यध्वम् ये यावहि यामहि (षि ष्वहि ष्महि
५ अजाग्रसि-ष्ट षाताम् षत ष्ठाः षाथाम् ड्ढ्वम् ध्वम्
६ जाग्रसाञ्च-क्रे क्राते क्रिरे कृषे क्राथे कृढ्वे क्रे कृवहे कृमहे जाग्रसाम्बभूव जाग्रसामास (य वहि महि
७ जाग्रसिषी-ष्ट यास्ताम् रन् ष्ठाः यास्थाम् ध्वम्
८ जाग्रसिता- " रौ रः से साथे ध्वे हे स्वहे स्महे
९ जाग्रसि-ष्यते ष्येते ष्यन्ते ष्यसे ष्येथे ष्यध्वे ष्ये ष्यावहे ष्यामहे (ष्ये ष्यावहि ष्यामहि
१०अजाग्रसि-ष्यत ष्येताम् ष्यन्त ष्यथाः ष्येथाम् ष्यध्वम्

७९१ ग्लसूङ् (ग्लस्) अदने ।

१ जाग्लस्-यते येते यन्ते यसे येथे यध्वे ये यावहे यामहे
२ जाग्लस्ये-त याताम् रन् थाः याथाम् ध्वम् य वहि महि
३ जाग्लस्-यताम् येताम् यन्ताम् यस्व येथाम् यध्वम् यै यावहै यामहै
४ अजाग्लस्-यत येताम् यन्त यथाः येथाम् यध्वम् ये यावहि यामहि (षि ष्वहि ष्महि
५ अजाग्लसि-ष्ट षाताम् षत ष्ठाः षाथाम् ड्ढ्वम् ध्वम
६ जाग्लसाम्बभू-व वतुः वुः विथ वथुः व व विव विम जाग्लसाञ्चक्रे जाग्लसामास (य वहि महि
७ जाग्लसिषी-ष्ट यास्ताम् रन् ष्ठाः यास्थाम् ध्वम्
८ जाग्लसिता- " रौ रः से साथे ध्वे हे स्वहे स्महे
९ जाग्लसि-ष्यते ष्येते ष्यन्ते ष्यसे ष्येथे ष्यध्वे ष्ये ष्यावहे ष्यामहे (ष्ये ष्यावहि ष्यामहि
१०अजाग्लसि ष्यत ष्येताम् ष्यन्त ष्यथाः ष्येथाम् ष्यध्वम्

७९२ घसुङ् (घंस्) करणे ।

१ जाघंस्-यते येते यन्ते यसे येथे यध्वे ये यावहे यामहे
२ जाघंस्ये-त याताम् रन् थाः याथाम् ध्वम् य वहि महि
३ जाघंस्-यताम् येताम् यन्ताम् यस्व येथाम् यध्वम् यै यावहै यामहै
४ अजाघंस्-यत येताम् यन्त यथाः येथाम् यध्वम् ये यावहि यामहि [षि ष्वहि ष्महि
५ अजाघंसि-ष्ट षाताम् षत ष्ठाः षाथाम् ड्ढ्वम् ध्वम्
६ जाघंसामा-स सतुः सुः सिथ सथुः स स सिव सिम जाघंसाञ्चक्रे जाघंसाम्बभूव [य वहि महि
७ जाघंसिषी-ष्ट यास्ताम् रन् ष्ठाः यास्थाम् ध्वम्
८ जाघंसिता - " रौ रः से साथे ध्वे हे स्वहे स्महे
९ जाघंसि-ष्यते ष्येते ष्यन्ते ष्यसे ष्येथे ष्यध्वे ष्ये ष्यावहे ष्यामहे [ष्ये ष्यावहि ष्यामहि
१०अजाघंसि-ष्यत ष्येताम् ष्यन्त ष्यथाः ष्येथा ष्यध्वम्

७९३ प्लिहि (प्लिह्) गतौ ।

१ पेप्लिह्-यते येते यन्ते यसे येथे यध्वे ये यावहे यामहे
२ पेप्लिह्ये-त याताम् रन् थाः याथाम् ध्वम् य वहि महि
३ पेप्लिह्-यताम् येताम् यन्ताम यस्व येथाम् यध्वम् यै यावहै यामहै
४ अपेप्लिह्-यत येताम् यन्त यथाः येथाम् यध्वम् ये यावहि यामहि +(षि ष्वहि ष्महि ढ्वम्
५ अपेप्लिहि-ष्ट षाताम् षत ष्ठाः षाथाम् ड्ढ्वम् ध्वम
६ पेप्लिहामा-स सतुः सुः सिथ सथुः स स सिव सिम पेप्लिहाञ्चक्रे पेप्लिहाम्बभूव (य वहि महि
७ पेप्लिहिषी-ष्ट यास्ताम् रन् ष्ठाः यास्थाम् ध्वम्+ ढ्वम्
८ पेप्लिहिता- " रौ रः से साथे ध्वे हे स्वहे स्महे
९ पेप्लिहि-ष्यते ष्येते ष्यन्ते ष्यसे ष्येथे ष्यध्वे ष्ये ष्यावहे ष्यामहे (ष्ये ष्यावहि ष्यामहि
१०अपेप्लिहि-ष्यत ष्येताम् ष्यन्त ष्यथाः ष्येथाम् ष्यध्वम

CC-0. Public Domain. Vipin Kumar Collection, Deoband

Digitized by Madhuban Trust

७९४ गर्हि (गर्ह्) कुत्सने ।

१ जागर्ह्-यते येते यन्ते यसे येथे यध्वे ये यावहे यामहे
२ जागर्ह्ये-त याताम् रन् थाः याथाम् ध्वम् य वहि महि
३ जागर्ह्-यताम् येताम् यन्ताम् यस्व येथाम् यध्वम् यै यावहै यावहै
४ अजागर्ह्-यत येताम् यन्त यथाः येथाम् यध्वम् ये यावहि यामहि (ढ्वम् षि ष्वहि ष्महि
५ अजागर्हि-ष्ट षाताम् षत ष्ठाः षाथाम् ड्ढ्वम् ध्वम्
६ जागर्हाञ्च-के काते किरे कृषे काथे कृढ्वे के कृवहे कृमहे जागर्हाम्बभूव जागर्हामास (य वहि महि
७ जागर्हिषी-ष्ट यास्ताम् रन् ष्ठाः यास्थाम् ध्वम् ढ्वम्
८ जागर्हिता- " रौ रः से साथे ध्वे हे स्वहे स्महे
९ जागर्हि-ष्यते ष्येते ष्यन्ते ष्यसे ष्येथे ष्यध्वे ष्ये ष्यावहे ष्यामहे (ष्ये ष्यावहि ष्यामहि
१०अजागर्हि-ष्यत ष्येताम् ष्यन्त ष्यथाः ष्येथाम् ष्यध्वम्

७९५ गल्हि (गल्ह्) कुत्सने ।

१ जागल्ह्-यते येते यन्ते यसे येथे यध्वे ये यावहे यामहे
२जागल्ह्ये-त याताम् रन् थाः याथाम् ध्वम् य वहि महि
३ जागल्ह्-यताम् येताम् यन्ताम् यस्व येथाम् यध्वम् यै यावहै यामहै
४ अजागल्ह्--यत येताम् यन्त यथाः येथाभ् यध्वम् ये यावहि यामहि (ढ्वम् षि ष्वहि ष्महि
५ अजागल्हि-ष्ट षाताम् षत ष्ठाः षाथाम् ड्ढ्वम् ध्वम
६ जागल्हाम्बभू-व वतुः वुः विथ वथुः व व विव विम जागल्हाञ्चक्रे जागल्हामास (य वहि महि
७ जागल्हिषी-ष्ट यास्ताम् रन् ष्ठाः यास्थाम् ध्वम् ढ्वम्
८ जागल्हिता- " रौ रः से साथे ध्वे हे स्वहे स्महे
९ जागल्हि-ष्यते ष्येते ष्यन्ते ष्यसे ष्येथे ष्यध्वे ष्ये ष्यावहे ष्यामहे (ष्ये ष्यावहि ष्यामहि
१०अजागल्हि-ष्यत ष्येताम्ष्यन्त ष्यथाः ष्येथाम् ष्यध्वम्

७९६ वर्हि (वर्ह्) प्राधान्ये ।

१ वावर्ह्-यते येते यन्ते यसे येथे यध्वे ये यावहे यामहे
२ वावर्ह्ये-त याताम् रन् थाः याथाम् ध्वम् य वहि महि
३ वावर्ह्-यताम् येताम् यन्ताम् यस्व येथाम् यध्वम् यै यावहै यामहै
४ अवावर्ह्- यत येताम् यन्त यथाः येथाम् यध्वम् ये यावहि यामहि [ढ्वम् षि ष्वहि ष्महि
५ अवावर्हि-ष्ट षाताम् षत ष्ठाः षाथाम् ड्ढ्वम् ध्वम्
६ वावर्हामा-स सतुः सुः सिथ सथुः स स सिव सिम वावर्हाञ्चक्रे वावर्हाम्बभूव [य वहि महि
७ वावर्हिषी-ष्ट यास्ताम् रन् ष्ठाः यास्थाम् ध्वम ढ्वम्
८ वावर्हिता " रौ रः से साथे ध्वे हे स्वहे स्महे
९ वावर्हि-ष्यते ष्येते ष्यन्ते ष्यसे ष्येथे ष्यध्वे ष्ये ष्यावहे ष्यामहे [ष्ये ष्यावहि ष्यामहि
१०अवावर्हि-ष्यत ष्येताम् ष्यन्त ष्यथाः ष्येथा ष्यध्वम्

७९७ वल्हि (वल्ह्) प्राधान्ये ।

१ वावल्ह्-यते येते यन्ते यसे येथे यध्वे ये यावहे यामहे
२ वावल्ह्ये-त याताम् रन् थाः याथाम् ध्वम् य वहि महि
३ वावल्ह् यताम् येताम् यन्ताम यस्व येथाम यध्वम् यै यावहै यामहै
४ अवावल्ह्-यत येताम् यन्त यथाः येथाम् यध्वम् ये यावहि यामहि (ढ्वम् षि ष्वहि ष्महि
५ अवावल्हि-ष्ट षाताम षत ष्ठाः षाथाम् ड्ढ्वम् ध्वम्
६ वावल्हामा-स सतुः सुः सिथ सथुः स स सिव सिम वावल्हाञ्चक्रे वावल्हाम्बभूव (य वहि महि
७ वावल्हिषी-ष्ट यास्ताम् रन् ष्ठाः यास्थाम् ध्वम् ढ्वम्
८ वावल्हिता- " रौ र. से साथे ध्वे हे स्वहे स्महे
९ वावल्हि-ष्यते ष्येते ष्यन्ते ष्यसे ष्येथे ष्यध्वे ष्ये ष्यावहे ष्यामहे (ष्ये ष्यावहि ष्यामहि
१० अवावल्हि-ष्यत ष्येताम् ष्यन्त ष्यथा ष्येथाम् ष्यध्वम

CC-0. Public Domain. Vipin Kumar Collection, Deoband

Digitized by Madhuban Trust

७९८ बर्हि (बर्ह्) परिभाषणहिंसाच्छादनेषु

१ बाबर्ह्-यते येते यन्ते यसे येथे यध्वे ये यावहे यामहे
२ बाबर्ह्ये-त याताम् रन् थाः याथाम् ध्वम् य वहि महि
३ बाबर्ह्-यताम् येताम् यन्ताम् यस्व येथाम् यध्वम् यै यावहै यामहै
४ अबाबर्ह्-यत येताम् यन्त यथाः येथाम् यध्वम् ये यावहि यामहि (ढ्वम् षि ष्वहि ष्महि
५ अबाबर्हि-ष्ट षाताम् षत ष्ठाः षाथाम् ड्ढ्वम् ध्वम्
६ बाबर्हाम्बभू-व वतुः वुः विथ वथुः व व विव विम बाबर्हाश्चक्रे बाबर्हामास (य वहि महि
७ बाबर्हिषी-ष्ट यास्ताम् रन् ष्ठाः यास्थाम् ध्वम् ढ्वम्
८ बाबर्हिता- " रौ रः से साथे ध्वे हे स्वहे स्महे
९ बाबर्हि-ष्यते ष्येते ष्यन्ते ष्यसे ष्येथे ष्यध्वे ष्ये ष्यावहे ष्यामहे (ष्ये ष्यावहि ष्यामहि
१०अबाबर्हि-ष्यत ष्येताम् ष्यन्त ष्यथाः ष्येथाम् ष्यध्वम्

७९९ बल्हि (बल्ह्) परिभाषणहिंसाच्छादनेषु

१ बाबल्ह्-यते येते यन्ते यसे येथे यध्वे ये यावहे यामहे
२ बाबल्ह्ये-त याताम् रन् थाः याथाम् ध्वम् य वहि महि
३ बाबल्ह्-यताम् येताम् यन्ताम् यस्व येथाम् यध्वम् यै यावहै यामहै
४ अबाबल्ह्-यत येताम् यन्त यथाः येथाम् यध्वम् ये यावहि यामहि (ढ्वम् षि ष्वहि ष्महि
५अबाबल्हि ष्ट षाताम् षत ष्ठाः षाथाम् ड्ढ्वम् ध्वम्
६बाबल्हाञ्च-क्रे क्राते क्रिरे कृषे क्राथे कृढ्वे क्रे कृवहे कृमहे बाबल्हाम्बभूव बाबल्हामास (य वहि महि
७ बाबल्हिषी-ष्ट यास्ताम् रन् ष्ठाः यास्थाम् ध्वम् ढ्वम्
८ बाबल्हिता- " रौ रः से साथे ध्वे हे स्वहे स्महे
९ बाबल्हि-ष्यते ष्येते ष्यन्ते ष्यसे ष्येथे ष्यध्वे ष्ये ष्यावहे ष्यामहे (ष्ये ष्यावहि ष्यामहि
१० अबाबल्हि-ष्यत ष्येताम् ष्यन्त ष्यथाः ष्येथाम् ष्यध्वम्

८०० वेहृङ् (वेह्) प्रयत्ने ।

१ वेवेह्-यते येते यन्ते यसे येथे यध्वे ये यावहे यामहे
२ वेवेह्ये-त याताम् रन् थाः याथाम् ध्वम् य वहि महि
३ वेवेह्-यताम् येताम् यन्ताम् यस्व येथाम् यध्वम् यै यावहै यामहै
४ अवेवेह्-यत येताम् यन्त यथाः येथाम् यध्वम् ये यावहि यामहि (ढ्वम् षि ष्वहि ष्महि
५ अवेवेहि-ष्ट षाताम् षत ष्ठाः षाथाम् ड्ढ्वम् ध्वम्
६वेवेहाञ्च-क्रे क्राते क्रिरे कृषे क्राथे कृढ्वे क्रे कृवहे कृमहे वेवेहाम्बभूव वेवेहामास (य वहि महि
७ वेवेहिषी-ष्ट यास्ताम् रन् ष्ठाः यास्थाम् ध्वम् ढ्वम्
८ वेवेहिता- " रौ रः से साथे ध्वे हे स्वहे स्महे
९ वेवेहि-ष्यते ष्येते ष्यन्ते ष्यसे ष्येथे ष्यध्वे ष्ये ष्यावहे ष्यामहे (ष्ये ष्यावहि ष्यामहि
१०अवेवेहि-ष्यत ष्येताम् ष्यन्त ष्यथाः ष्येथाम् ष्यध्वम्

८०१ जेहृङ् (जेह्) प्रयत्ने ।

१ जेजेह्-यते येते यन्ते यसे येथे यध्वे ये यावहे यामहे
२जेजेह्ये-त याताम् रन् थाः याथाम् ध्वम् य वहि महि
३ जेजेह्-यताम् येताम् यन्ताम् यस्व येथाम् यध्वम् यै यावहै यामहै
४ अजेजेह्-यत येताम् यन्त यथाः येथाम् यध्वम् ये यावहि यामहि (ढ्वम् षि ष्वहि ष्महि
५ अजेजेहि-ष्ट षाताम् षत ष्ठाः षाथाम् ड्ढ्वम् ध्वम्
६जेजेहाञ्च-क्रे क्राते क्रिरे कृषे क्राथे कृढ्वे क्रे कृवहे कृमहे जेजेहाम्बभूव जेजेहामास (य वहि महि
७ जेजेहिषी-ष्ट यास्ताम् रन् ष्ठाः यास्थाम् ध्वम् ढ्वम्
८ जेजेहिता- " रौ रः से साथे ध्वे हे स्वहे स्महे
९ जेजेहि-ष्यते ष्येते ष्यन्ते ष्यसे ष्येथे ष्यध्वे ष्ये ष्यावहे ष्यामहे (ष्ये ष्यावहि ष्यामहि
१०अजेजेहि-ष्यत ष्येताम् ष्यन्त ष्यथाः ष्येथाम् ष्यध्वम्

CC-0. Public Domain. Vipin Kumar Collection, Deoband

Digitized by Muthulakshmi Research Academy

८०२ वाहृङ् (वाह्) प्रयत्ने ।

१ वावाह्–यते येते यन्ते यसे येथे यध्वे ये यावहे यामहे
२वावाह्ये–त याताम् रन् थाः याथाम् ध्वम् य वहि महि
३ वावाह्–यताम् येताम् यन्ताम् यस्व येथाम् यध्वम् यै यावहै यामहै
४ अवावाह्–यत येताम् यन्त यथाः येथाम् यध्वम् ये यावहि यामहि (ढ्वम् षि ष्वहि ष्महि
५ अवावाहि–ष्ट षाताम् षत ष्ठाः षाथाम् ड्ढ्वम् ध्वम्
६ वावाहाम्बभू–व वतुः वुः विथ वथुः व व विव विम वावाहाश्चक्रे वावाहामास (य वहि महि
७ वावाहिषी–ष्ट यास्ताम् रन् ष्ठाः यास्थाम् ध्वम् ढ्वम्
८ वावाहिता– ” रौ रः से साथे ध्वे हे स्वहे स्महे
९ वावाहि–ष्यते ष्येते ष्यन्ते ष्यसे ष्येथे ष्यध्वे ष्ये ष्यावहे ष्यामहे (ष्ये ष्यावहि ष्यामहि
१०अवावाहि–ष्यत ष्येताम् ष्यन्त ष्यथाः ष्येथाम् ष्यध्वम्

८०३ द्राहृङ् (द्राह्) निक्षेपे ।

१ दाद्राह्–यते येते यन्ते यसे येथे यध्वे ये यावहे यामहे
२ दाद्राह्ये–त याताम् रन् थाः याथाम् ध्वम् य वहि महि
३ दाद्राह्–यताम् येताम् यन्ताम् यस्व येथाम् यध्वम् यै यावहै यामहै
४ अदाद्राह्–यत येताम् यन्त यथाः येथाम् यध्वम् ये यावहि यामहि (ढ्वम् षि ष्वहि ष्महि
५ अदाद्राहि–ष्ट षाताम् षत ष्ठाः षाथाम् ड्ढ्वम् ध्वम्
६दाद्राहाश्च–क्रे क्राते क्रिरे कृषे क्राथे कृढ्वे क्रे कृवहे कृमहे दाद्राहाम्बभूव दाद्राहामास (य वहि महि
७ दाद्राहिषी–ष्ट यास्ताम् रन् ष्ठाः यास्थाम् ध्वम् ढ्वम्
८ दाद्राहिता- ” रौ रः से साथे ध्वे हे स्वहे स्महे
९ दाद्राहि–ष्यते ष्येते ष्यन्ते ष्यसे ष्येथे ष्यध्वे ष्ये ष्यावहे ष्यामहे (ष्ये ष्यावहि ष्यामहि
१०अदाद्राहि-ष्यत ष्येताम् ष्यन्त ष्यथाः ष्येथाम् ष्यध्वम्

८०४ गाहौङ् (गाह्) विलोडने ।

१ जागाह्–यते येते यन्ते यसे येथे यध्वे ये यावहे यामहे
२जागाह्ये–त याताम् रन् थाः याथाम् ध्वम् य वहि महि
३ जागाह्–यताम् येताम् यन्ताम् यस्व येथाम् यध्वम् यै यावहै यामहै
४ अजागाह्–यत येताम् यन्त यथाः येथाम् यध्वम् ये यावहि यामहि (ढ्वम् षि ष्वहि ष्महि
५ अजागाहि–ष्ट षाताम् षत ष्ठाः षाथाम् ड्ढ्वम् ध्वम्
६जागाहाश्च क्रे क्राते क्रिरे कृषे क्राथे कृढ्वे क्रे कृवहे कृमहे जागाहाम्बभूव जागाहामास (य वहि महि
७ जागाहिषी–ष्ट यास्ताम् रन् ष्ठाः यास्थाम् ध्वम् ढ्वम्
८ जागाहिता– ” रौ रः से साथे ध्वे हे स्वहे स्महे
९ जागाहि–ष्यते ष्येते ष्यन्ते ष्यसे ष्येथे ष्यध्वे ष्ये ष्यावहे ष्यामहे (ष्ये ष्यावहि ष्यामहि
१०अजागाहि-ष्यत ष्येताम् ष्यन्त ष्यथाः ष्येथाम् ष्यध्वम्

८०५ ग्लहौङ् (ग्लह्) ग्रहणे ।

१ जाग्लह्–यते येते यन्ते यसे येथे यध्वे ये यावहे यामहे
२ जाग्लह्ये–त याताम् रन् थाः याथाम् ध्वम् य वहि महि
३ जाग्लह्–यताम् येताम् यन्ताम् यस्व येथाम् यध्वम् यै यावहै यामहै
४ अजाग्लह्–यत येताम् यन्त यथाः येथाम् यध्वम् ये यावहि यामहि (ढ्वम् षि ष्वहि ष्महि
५अजाग्लहि ष्ट षाताम् षत ष्ठाः षाथाम् ड्ढ्वम् ध्वम्
६जाग्लहाश्च–क्रे क्राते क्रिरे कृषे क्राथे कृढ्वे क्रे कृवहे कृमहे जाग्लहाम्बभूव जाग्लहामास (य वहि महि
७ जाग्लहिषी–ष्ट यास्ताम् रन् ष्ठाः यास्थाम ध्वम् ढ्वम्
८ जाग्लहिता– ” रौ रः से साथे ध्वे हे स्वहे स्महे
९ जाग्लहि–ष्यते ष्येते ष्यन्ते ष्यसे ष्येथे ष्यध्वे ष्ये ष्यावहे ष्यामहे (ष्ये ष्यावहि ष्यामहि
१० आजग्लहि-ष्यत ष्येताम् ष्यन्त ष्यथाः ष्येथाम् ष्यध्वम्

CC-0. Public Domain. Vipin Kumar Collection, Deoband

Digitized by Madhuban Trust

८०६ बहुङ् (बंह्) वृद्धौ ।

१ बाबंह्-यते येते यन्ते यसे येथे यध्वे ये यावहे यामहे
२बाबंह्ये-त याताम् रन् थाः याथाम् ध्वम् य वहि महि
३ बाबंह्-यताम् येताम् यन्ताम् यस्व येथाम् यध्वम् यै यावहै यामहै
४ अबाबंह्-यत येताम् यन्त यथाः येथाम् यध्वम् ये यावहि यामहि (ढ्वम् षि ष्वहि ष्महि
५ अबाबंहि-ष्ट षाताम् षत ष्ठाः षाथाम् ड्ढ्वम् ध्वम्
६बाबंहाञ्च-के काते किरे कृषे काथे कृढ्वे के कृवहे कृमहे
बाबंहाम्बभूव बाबंहामास (य वहि महि
७ बाबंहिषी-ष्ट यास्ताम् रन् ष्ठाः यास्थाम् ध्वम् ढ्वम्
८ बाबंहिता " रौ रः से साथे ध्वे हे स्वहे स्महे
९ बाबंहि-ष्यते ष्येते ष्यन्ते ष्यसे ष्येथे ष्यध्वे ष्ये ष्यावहे ष्यामहे (ष्ये ष्यावहि ष्यामहि
१०अबाबंहि-ष्यत ष्येताम् ष्यन्त ष्यथाः ष्येथाम् ष्यध्वम्

८०७ महुङ् (मंह्) वृद्धौ ।

१ मामंह्-यते येते यन्ते यसे येथे यध्वे ये यावहे यामहे
२मामंह्ये-त याताम् रन् थाः याथाम् यध्वम य वहि महि
३ मामंह्-यताम् येताम् यन्ताम् यस्व येथाम् यध्वम यै यावहै यामहै
४ अमामंह्-यत येताम् यन्त यथाः येथाम् यध्वम् ये यावहि यामहि (ढ्वम् षि ष्वहि ष्महि
५अमामंहि-ष्ट षाताम् षत ष्ठाः षास्थाम् ड्ढ्वम् ध्वम्
६मामंहाञ्च-के काते किरे कृषे काथे कृढ्वे के कृवहे कृमहे
मामंहाम्बभूव मामंहामास (य वहि महि
७ मामंहिषी-ष्ट यास्ताम् रन् ष्ठाः यास्थाम् ध्वम् ढ्वम्
८ मामंहिता- " रौ रः से साथे ध्वे हे स्वहे स्महे
९ मामंहि-ष्यते ष्येते ष्यन्ते ष्यसे ष्येथे ष्यध्वे ष्ये ष्यावहे ष्यामहे (ष्ये ष्यावहि ष्यामहि
१०अमामंहि ष्यत ष्येताम् ष्यन्त ष्यथाः ष्येथाम् ष्यध्वम

८०८ दक्षि (दक्ष्) शैघ्र्ये च ।

१दादक्ष्-यते येते यन्ते यसे येथे यध्वे ये यावहे यामहे
२दादक्ष्ये-त याताम् रन् थाः याथाम् ध्वम् य वहि महि
३ दादक्ष्-यताम् येताम् यन्ताम् यस्व येथाम् यध्वम् यै यावहै यामहै
४ अदादक्ष्-यत येताम् यन्त यथाः येथाम् यध्वम् ये यावहि यामहि (षि ष्वहि ष्महि
५ अदादक्षि-ष्ट षाताम् षत ष्ठाः षाथाम् ड्ढ्वम् ध्वम्
६ दादक्षाम्बभू-व वतुः वुः विथ वथुः व व विव विम
दादक्षाञ्चक्रे दादक्षामास (य वहि महि
७ दादक्षिषी-ष्ट यास्ताम् रन् ष्ठाः यास्थाम् ध्वम्
८दादक्षिता- " रौ रः से साथे ध्वे हे स्वहे स्महे
९दादक्षि-ष्यते ष्येते ष्यन्ते ष्यसे ष्येथे ष्यध्वे ष्ये ष्यावहे ष्यामहे (ष्ये ष्यावहि ष्यामहि
१०अदादक्षि-ष्यत ष्येताम् ष्यन्त ष्यथाः ष्येथाम् ष्यध्वम्

८०९ धुक्षि (धुक्ष्) संदीपनक्लेशनजीवनेषु

१ दोधुक्ष्-यते येते यन्ते यसे येथे यध्वे ये यावहे यामहे
२ दोधुक्ष्ये-त याताम् रन् थाः याथाम् ध्वम् य वहि महि
३ दोधुक्ष्-यताम् येताम् यन्ताम् यस्व येथाम् यध्वम् यै यावहै यामहै
४ अदोधुक्ष्-यत येताम् यन्त यथाः येथाम् यध्वम् ये यावहि यामहि (षि ष्वहि ष्महि
५ अदोधुक्षि-ष्ट षाताम् षत ठाः षाथाम् ड्ढ्वम् ध्वम्
६ दोधुक्षाम्बभू-व वतुः वुः विथ वथुः व व विव विम
दोधुक्षाञ्चक्रे दोधुक्षामास (य वहि महि
७ दोधुक्षिषी-ष्ट यास्ताम् रन् ष्ठाः यास्थाम ध्वम्
८ दोधुक्षिता- " रौ रः से साथे ध्वे हे स्वहे स्महे
९ दोधुक्षि-ष्यते ष्येते ष्यन्ते ष्यसे ष्येथे ष्यध्वे ष्ये ष्यावहे ष्यामहे (ष्ये ष्यावहि ष्यामहि
१०अदोधुक्षि-ष्यत ष्येताम् ष्यन्त ष्यथाः ष्येथाम् ष्यध्वम्

CC-0. Public Domain. Vipin Kumar Collection, Deoband

Digitized by Madhuban Trust

८१० धिक्षि (धिक्ष्) संदीपनक्लेशनजीवनेषु

१ देधिक्ष्-यते येते यन्ते यसे येथे यध्वे ये यावहे यामहे
२ देधिक्ष्ये-त याताम् रन् थाः याथाम् ध्वम् य वहि महि
३ देधिक्ष्-यताम् येताम् यन्ताम् यस्व येथाम् यध्वम् यै यावहै यामहै
४ अदेधिक्ष्-यत येताम् यन्त यथाः येथाम् यध्वम् ये यावहि यामहि (षि ष्वहि ष्महि
५ अदेधिक्षि-ष्ट षाताम् षत ष्ठाः षाथाम् ड्ढ्वम् ध्वम्
६ देधिक्षाम्बभू-व वतुः वुः विथ वथुः व व विव विम देधिक्षाञ्चक्रे देधिक्षामास (य वहि महि
७ देधिक्षिषी-ष्ट यास्ताम् रन् ष्ठाः यास्थाम् ध्वम्
८ देधिक्षिता- " रौ रः से साथे ध्वे हे स्वहे स्महे
९ देधिक्षि-ष्यते ष्येते ष्यन्ते ष्यसे ष्येथे ष्यध्वे ष्ये ष्यावहे ष्यामहे (ष्ये ष्यावहि ष्यामहि
१० अदेधिक्षि-ष्यत ष्येताम् ष्यन्त ष्यथाः ष्येथाम् ष्यध्वम्

८११ वृक्षि (वृक्ष्) वरणे ।

१ वरीवृक्ष्-यते येते यन्ते यसे येथे यध्वे ये यावहे यामहे
२ वरीवृक्ष्ये-त याताम् रन् थाः याथाम् यध्वम् य वहि महि
३ वरीवृक्ष्-यताम् येताम् यन्ताम् यस्व येथाम् यध्वम् यै यावहै यामहै
४ अवरीवृक्ष्-यत येताम् यन्त यथाः येथाम यध्वम् ये यावहि यामहि (षि ष्वहि ष्महि
५ अवरीवृक्षि-ष्ट षाताम् षत ष्ठाः षास्थाम् ड्ढ्वम् ध्वम्
६ वरीवृक्षाञ्च-क्रे क्राते क्रिरे कृषे क्राथे कृढ्वे क्रे कृवहे कृमहे वरीवृक्षाम्बभूव वरीवृक्षामास (य वहि महि
७ वरीवृक्षिषी-ष्ट यास्ताम् रन् ष्ठाः यास्थाम् ध्वम्
८ वरीवृक्षिता- " रौ रः से साथे ध्वे हे स्वहे स्महे
९ वरीवृक्षि-ष्यते ष्येते ष्यन्ते ष्यसे ष्येथे ष्यध्वे ष्ये ष्यावहे ष्यामहे (ष्ये ष्यावहि ष्यामहि
१० अवरीवृक्षि-ष्यत ष्येताम् ष्यन्त ष्यथाः ष्येथाम् ष्यध्वम्

८१२ शिक्षि (शिक्ष्) विद्योपादाने ।

१ शेशिक्ष्-यते येते यन्ते यसे येथे यध्वे ये यावहे यामहे
२ शेशिक्ष्ये-त याताम् रन् थाः याथाम् ध्वम् य वहि महि
३ शेशिक्ष्-यताम् येताम् यन्ताम् यस्व येथाम् यध्वम् यै यावहै यामहै
४ अशेशिक्ष्-यत येताम् यन्त यथाः येथाम् यध्वम ये यावहि यामहि (षि ष्वहि ष्महि
५ अशेशिक्षि-ष्ट षाताम् षत ष्ठाः षाथाम् ड्ढ्वम् ध्वम्
६ शेशिक्षाम्बभू-व वतुः वुः विथ वथुः व व विव विम शेशिक्षाञ्चक्रे शेशिक्षामास (य वहि महि
७ शेशिक्षिषी-ष्ट यास्ताम् रन् ष्ठाः यास्थाम् ध्वम्
८ शेशिक्षिता- " रौ रः से साथे ध्वे हे स्वहे स्महे
९ शेशिक्षि-ष्यते ष्येते ष्यन्ते ष्यसे ष्येथे ष्यध्वे ष्ये ष्यावहे ष्यामहे (ष्ये ष्यावहि ष्यामहि
१० अशेशिक्षि-ष्यत ष्येताम् ष्यन्त ष्यथाः ष्येथाम् ष्यध्वम्

८१३ भिक्षि (भिक्ष्) याञ्चायाम् ।

१ बेभिक्ष्-यते येते यन्ते यसे येथे यध्वे ये यावहे यामहे
२ बेभिक्ष्ये-त याताम् रन् थाः याथाम् ध्वम् य वहि महि
३ बेभिक्ष्-यताम् येताम् यन्ताम् यस्व येथाम् यध्वम् यै यावहै यामहै
४ अबेभिक्ष्-यत येताम् यन्त यथाः येथाम् यध्वम् ये यावहि यामहि (षि ष्वहि ष्महि
५ अबेभिक्षि-ष्ट षाताम् षत ष्ठाः याथाम् ड्ढ्वम् ध्वम्
६ बेभिक्षाञ्च-क्रे क्राते क्रिरे कृषे क्राथे कृढ्वे क्रे कृवहे कृमहे बेभिक्षाम्बभूव बेभिक्षामास (य वहि महि
७ बेभिक्षिषी-ष्ट यास्ताम् रन् ष्ठाः यास्थाम् ध्वम्
८ बेभिक्षिता- " रौ र. से साथे ध्वे हे स्वहे स्महे
९ बेभिक्षि-ष्यते ष्येते ष्यन्ते ष्यसे ष्येथे ष्यध्वे ष्ये ष्यावहे ष्यामहे (ष्ये ष्यावहि ष्यामहि
१० अबेभिक्षि-ष्यत ष्येताम् ष्यन्त ष्यथाः ष्येथाम् ष्यध्वम्

CC-0. Public Domain. Vipin Kumar Collection, Deoband

Digitized by Madhuban Trust

८१४ दीक्षि (दीक्ष्) मौण्ड्येज्योपनयननियमव्रतादेशेषु ।

१ देदीक्ष–यते येते यन्ते यसे येथे यध्वे ये यावहे यामहे
२देदीक्ष्ये–त याताम् रन् थाः याथाम् ध्वम् य वहि महि
३ देदीक्ष–यताम् येताम् यन्ताम् यस्व येथाम् यध्वम् यै यावहै यामहै
४ अदेदीक्ष–यत येताम् यन्त यथाः येथाम् यध्वम् ये यावहि यामहि (षि ष्वहि ष्महि
५ अदेदीक्षि–ष्ट षाताम् षत ष्ठाः षाथाम् ड्ढ्वम् ध्वम्
६ देदीक्षाम्बभू–व वतुः वुः विथ वथुः व व विव विम देदीक्षाञ्चक्रे देदीक्षामास (य वहि महि
७ देदीक्षिषी–ष्ट यास्ताम् रन् ष्ठाः यास्थाम् ध्वम्
८ देदीक्षिता– " रौ रः से साथे ध्वे हे स्वहे स्महे
९ देदीक्षि–ष्यते ष्येसे ष्यन्ते ष्यसे ष्येथे ष्यध्वे ष्ये ष्यावहे ष्यामहे (ष्ये ष्यावहि ष्यामहि
१०अदेदीक्षि–ष्यत ष्येताम् ष्यन्त ष्यथाः ष्येथाम् ष्यध्वम्

८१५ श्रिग् (श्रि) सेवायाम् ।

१ शेश्री–यते येते यन्ते यसे येथे यध्वे ये यावहे यामहे
२शेश्रीये-त याताम् रन् थाः याथाम् ध्वम् य वहि महि
३ शेश्री–यताम् येताम् यन्ताम् यस्व येथाम् यध्वम् यै यावहै यामहै
४ अशेश्री–यत येताम् यन्त यथाः येथाम् यध्वम् ये यावहि यामहि (ढ्वम् षि ष्वहि ष्महि
५ अशेश्रीयि–ष्ट षाताम् षत ष्ठाः षाथाम् ड्ढ्वम ध्वम्
६ शेश्रीयामा–स सतुः सुः सिथ सथुः स स सिव सिम शेश्रीयाम्बभूव शेश्रीयाञ्चक्रे [य वहि महि
७ शेश्रीयिषी–ष्ट यास्ताम् रन् ष्ठाः यास्थाम् ध्वम् ढ्वम्
८ शेश्रीयिता– " रौ रः से साथे ध्वे हे स्वहे स्महे
९ शेश्रीयि–ष्यते ष्येते ष्यन्ते ष्यसे ष्येथे ष्यध्वे ष्ये ष्यावहे ष्यामहे (ष्ये ष्यावहि ष्यामहि
१०अशेश्रीयि-ष्यत ष्येताम् ष्यन्त ष्यथाः ष्येथाम् ष्यध्वम्

८१६ णींग् (नी) प्रापणे ।

१ नेनी–यते येते यन्ते यसे येथे यध्वे ये यावहे यामहे
२नेनीये–त याताम् रन् थाः याथाम् ध्वम् य वहि महि
३नेनी–यताम् येताम् यन्ताम् यस्व येथाम् यध्वम् यै यावहै यामहै
४ अनेनी–यत येताम् यन्त यथाः येथाम् यध्वम् ये यावहि यामहि (ढ्वम् षि ष्वहि ष्महि
५अनेनीयि–ष्ट षाताम् षत ष्ठाः षाथाम् ड्ढ्वम् ध्वम्
६ नेनीयामा–स सतुः सुः सिथ सथुः स स सिव सिम नेनीयाञ्चक्रे नेनीयाम्बभूव (य वहि महि
७ नेनीयिषी-ष्ट यास्ताम् रन् ष्ठाः यास्थाम् ध्वम् ढ्वम्
८ नेनीयिता– " रौ रः से साथे ध्वे हे स्वहे स्महे
९ नेनीयि–ष्यते ष्येते ष्यन्ते ष्यसे ष्येथे ष्यध्वे ष्ये ष्यावहे ष्यामहे (ष्ये ष्यावहि ष्यामहि
१०अनेनीयि-ष्यत ष्येताम् ष्यन्त ष्यथाः ष्येथाम् ष्यध्वम्

८१७ हृंग् (हृ) हरणे ।

१ जेह्री–यते येते यन्ते यसे येथे यध्वे ये यावहे यामहे
२ जेह्रीये–त याताम् रन् थाः याथाम् ध्वम् य वहि महि
३ जेह्री -यताम् येताम् यन्ताम् यस्व येथाम् यध्वम् यै यावहै यामहै
४ अजेह्री–यत येताम् यन्त यथाः येथाम् यध्वम् ये यावहि यामहि (ढ्वम् षि ष्वहि ष्महि
५ अजेह्रीयि–ष्ट षाताम् षत ष्ठाः षाथाम् ड्ढ्वम् ध्वम्
६ जेह्रीयाम्बभू–व वतुः वुः विथ वथुः व व विव विम जेह्रीयाञ्चक्रे जेह्रीयामास (य वहि महि
७ जेह्रीयिषी–ष्ट यास्ताम् रन् ष्ठाः यास्थाम् ध्वम् ढ्वम्
८ जेह्रीयिता– " रौ रः से साथे ध्वे हे स्वहे स्महे
९ जेह्रीयि-ष्यते ष्येते ष्यन्ते ष्यसे ष्येथे ष्यध्वे ष्ये ष्यावहे ष्यामहे (ष्ये ष्यावहि ष्यामहि
१०अजेह्रीयि ष्यत ष्येताम् ष्यन्त ष्यथाः ष्येथाम् ष्यध्वम्

CC-0. Public Domain. Vipin Kumar Collection, Deoband

Digitized by eGangotri

८१८ भृंग् (भृ) भरणे ।

१ बेभ्री-यते येते यन्ते यसे येथे यध्वे ये यावहे यामहे
२ बेभ्रीये-त याताम् रन् थाः याथाम् ध्वम् य वहि महि
३ बेभ्री-यताम् येताम् यन्ताम् यस्व येथाम् यध्वम् यै यावहै यामहै
४ अबेभ्री-यत येताम् यन्त यथाः येथाम् यध्वम् ये यावहि यामहि (ढ्वम् षि ष्वहि ष्महि
५ अबेभ्रीयि-ष्ट षाताम् षत ष्ठाः षाथाम् ड्ढ्वम् ध्वम्
६ बेभ्रीयामा-स सतुः सुः सिथ सथुः स स सिव सिम बेभ्रीयाम्बभूव बेभ्रीयाञ्चक्रे [य वहि महि
७ बेभ्रीयिषी-ष्ट यास्ताम् रन् ष्ठाः यास्थाम् ध्वम् ढ्वम्
८ बेभ्रीयिता-" रौ रः से साथे ध्वे हे स्वहे स्महे
९ बेभ्रीयि-ष्यते ष्येते ष्यन्ते ष्यसे ष्येथे ष्यध्वे ष्ये ष्यावहे ष्यामहे (ष्ये ष्यावहि ष्यामहि
१० अबेभ्रीयि-ष्यत ष्येताम् ष्यन्त ष्यथाः ष्येथाम् ष्यध्वम्

८१९ धृंग् (धृ) धारणे । धृङ् ५५६ वद्रूपाणि
८२० डुकृंग् (कृ) करणे ।

१ चेक्री-यते येते यन्ते यसे येथे यध्वे ये यावहे यामहे
२ चेक्रीये-त याताम् रन थाः याथाम् ध्वम् य वहि महि
३ चेक्री-यताम् येताम् यन्ताम् यस्व येथाम् यध्वम् यै यावहै यामहै
४ अचेक्री-यत येताम् यन्त यथाः येथाम् यध्वम् ये यावहि यामहि (ढ्वम् षि ष्वहि ष्महि
५ अचेक्रीयि-ष्ट षाताम् षत ष्ठाः षाथाम् ड्ढ्वम् ध्वम्
६ चेक्रीयामा-स सतुः सुः सिथ सथुः स स सिव सिम चेक्रीयाञ्चक्रे चेक्रीयाम्बभूव (य वहि महि
७ चेक्रीयिषी-ष्ट यास्ताम् रन् ष्ठाः यास्थाम् ध्वम् ढ्वम्
८ चेक्रीयिता- " रौ रः से साथे ध्वे हे स्वहे स्महे
९ चेक्रीयि-ष्यते ष्येते ष्यन्ते ष्यसे ष्येथे ष्यध्वे ष्ये ष्यावहे ष्यामहे (ष्ये ष्यावहि ष्यामहि
१० अचेक्रीयि-ष्यत ष्येताम् ष्यन्त ष्यथाः ष्येथाम् ष्यध्वम्

८२१ हिक्की (हिक्क्) अव्यक्ते शब्दे ।

१ जेहिक्क्-यते येते यन्ते यसे येथे यध्वे ये यावहे यामहे
२ जेहिक्क्ये-त याताम् रन् थाः याथाम् ध्वम् य वहि महि
३ जेहिक्क्-यताम् येताम् यन्ताम् यस्व येथाम् यध्वम् यै यावहै यामहै
४ अजेहिक्क्-यत येताम् यन्त यथाः येथाम् यध्वम् ये यावहि यामहि (षि ष्वहि ष्महि
५ अजेहिक्कि-ष्ट षाताम् षत ष्ठाः षाथाम् ड्ढ्वम् ध्वम्
६ जेहिक्काम्बभू-व वतुः वुः विथ वथुः व व विव विम जेहिक्काञ्चक्रे जेहिक्कामास (य वहि महि
७ जेहिक्किषी-ष्ट यास्ताम् रन् ष्ठाः यास्थाम् ध्वम्
८ जेहिक्किता- " रौ रः से साथे ध्वे हे स्वहे स्महे
९ जेहिक्कि-ष्यते ष्येते ष्यन्ते ष्यसे ष्येथे ष्यध्वे ष्ये ष्यावहे ष्यामहे (ष्ये ष्यावहि ष्यामहि
१० अजेहिक्कि-ष्यत ष्येताम् ष्यन्त ष्यथाः ष्येथाम् ष्यध्वम्

८२२ याचृग् (याच्) याञ्चायाम् ।

१ यायाच्-यते येते यन्ते यसे येथे यध्वे ये यावहे यामहे
२ यायाच्ये-त याताम् रन् थाः याथाम् ध्वम् य वहि महि
३ यायाच्-यताम् येताम् यन्ताम् यस्व येथाम् यध्वम् यै यावहै यामहै
४ अयायाच्-यत येताम् यन्त यथाः येथाम् यध्वम् ये यावहि यामहि (ढ्वम् षि ष्वहि ष्महि
५ अयायाचि-ष्ट षाताम् षत ष्ठाः षाथाम् ड्ढ्वम् ध्वम्
६ यायाचाम्बभू-व वतुः वुः विथ वथुः व व विव विम यायाचाञ्चक्रे यायाचामास (य वहि महि
७ यायाचिषी-ष्ट यास्ताम् रन् ष्ठाः यास्थाम् ध्वम् ढ्वम्
८ यायाचिता- " रौ रः से साथे ध्वे हे स्वहे स्महे
९ यायाचि-ष्यते ष्येसे ष्यन्ते ष्यसे ष्येथे ष्यध्वे ष्ये ष्यावहे ष्यामहे (ष्ये ष्यावहि ष्यामहि
१० अयायाचि-ष्यत ष्येताम् ष्यन्त ष्यथाः ष्येथाम् ष्यध्वम्

CC-0. Public Domain. Vipin Kumar Collection, Deoband

Digitized by Madhuban Trust

८२३ डुपचींष् (पच्) पाके ।

१ पापच–यते येते यन्ते यसे येथे यध्वे ये यावहे यामहे
२पापच्ये–त याताम् रन् थाः याथाम् ध्वम् य वहि महि
३ पापच–यताम् येताम् यन्ताम् यस्व येथाम् यध्वम् यै यावहै यामहै
४ अपापच–यत येताम् यन्त यथाः येथाम् यध्वम् ये यावहि यामहि (षि ष्वहि ष्महि
५ अपापचि–ष्ट षाताम् षत ष्ठाः षाथाम् ड्ढ्वम् ध्वम्
६ पापचाम्बभू–व वतुः वुः विथ वथुः व व विव विम पापचाञ्चक्रे पापचामास (य वहि महि
७ पापचिषी–ष्ट यास्ताम् रन् ष्ठाः यास्थाम् ध्वम्
८ पापचिता– " रौ रः से साथे ध्वे हे स्वहे स्महे
९ पापचि–ष्यते ष्येसे ष्यन्ते ष्यसे ष्येथे ष्यध्वे ष्ये ष्यावहे ष्यामहे (ष्ये ष्यावहि ष्यामहि
१०अपापचि–ष्यत ष्येताम् ष्यन्त ष्यथाः ष्येथाम् ष्यध्वम्

८२४ राजृग् (राज्) दीप्तौ ।

१ राराज्–यते येते यन्ते यसे येथे यध्वे ये यावहे यामहे
२राराज्ये- त याताम् रन् थाः याथाम् ध्वम् य वहि महि
३ राराज्–यताम् येताम् यन्ताम् यस्व येथाम् यध्वम् यै यावहै यामहै
४ अराराज्–यत येताम् यन्त यथाः येथाम् यध्वम् ये यावहि यामहि (षि ष्वहि ष्महि
५ अराराजि–ष्ट षाताम् षत ष्ठाः षाथाम् ड्ढ्वम् ध्वम्
६ राराजामा–स सतुः सुः सिथ सथुः स स सिव सिम राराजाम्बभूव राराजाञ्चक्रे [य वहि महि
७ राराजिषी–ष्ट यास्ताम् रन् ष्ठाः यास्थाम् ध्वम्
८ राराजिता– " रौ रः से साथे ध्वे हे स्वहे स्महे
९ राराजि–ष्यते ष्येते ष्यन्ते ष्यसे ष्येथे ष्यध्वे ष्ये ष्यावहे ष्यामहे (ष्ये ष्यावहि ष्यामहि
१०अराराजि- ष्यत ष्येताम् ष्यन्त ष्यथाः ष्येथाम् ष्यध्वम्

८२५ भ्राजि (भ्राज्) दीप्तौ । भ्राजि ६१२ वद्रूपाणि

८२६ भजीं (भज्) सेवायाम् ।

१ बाभज्–यते येते यन्ते यसे येथे यध्वे ये यावहे यामहे
२बाभज्ये–त याताम् रन् थाः याथाम् ध्वम् य वहि महि
३बाभज्-यताम् येताम् यन्ताम् यस्व येथाम् यध्वम् यै यावहै यामहै
४ अबाभज्–यत येताम् यन्त यथाः येथाम् यध्वम् ये यावहि यामहि (षि ष्वहि ष्महि
५अबाभजि–ष्ट षाताम् षत ष्ठाः षाथाम् ड्ढ्वम् ध्वम्
६ बाभजामा–स सतुः सुः सिथ सथुः स स सिव सिम बाभजाञ्चक्रे बाभजाम्बभूव (य वहि महि
७ बाभजिषी-ष्ट यास्ताम् रन् ष्ठाः यास्थाम् ध्वम्
८ बाभजिता– " रौ रः से साथे ध्वे हे स्वहे स्महे
९ बाभजि–ष्यते ष्येते ष्यन्ते ष्यसे ष्येथे ष्यध्वे ष्ये ष्यावहे ष्यामहे (ष्ये ष्यावहि ष्यामहि
१०अबाभजि-ष्यत ष्येताम् ष्यन्त ष्यथाः ष्येथाम् ष्यध्वम्

८२७ रञ्जीं (रञ्ज्) रागे ।

१ रारज्–यते येते यन्ते यसे येथे यध्वे ये यावहे यामहे
२ रारज्ये–त याताम् रन् थाः याथाम् ध्वम् य वहि महि
३ रारज्-यताम् येताम् यन्ताम् यस्व येथाम् यध्वम् यै यावहै यामहै
४ अरारज्–यत येताम् यन्त यथाः येथाम् यध्वम् ये यावहि यामहि (षि ष्वहि ष्महि
५ अरारजि–ष्ट षाताम् षत ष्ठाः षाथाम् ड्ढ्वम् ध्वम्
६ रारजाम्बभू-व वतुः वुः विथ वथुः व व विव विम रारजाञ्चक्रे रारजामास (य वहि महि
७ रारजिषी–ष्ट यास्ताम् रन् ष्ठाः यास्थाम् ध्वम्
८ रारजिता– " रौ रः से साथे ध्वे हे स्वहे स्महे
९ रारजि-ष्यते ष्येते ष्यन्ते ष्यसे ष्येथे ष्यध्वे ष्ये ष्यावहे ष्यामहे (ष्ये ष्यावहि ष्यामहि
१०अरारजि- ष्यत ष्येताम् ष्यन्ताः ष्यथ ष्येथाम् ष्यध्वम्

CC-0. Public Domain. Vipin Kumar Collection, Deoband

Digitized by Madhuban Trust

८२८ रेटृग् (रेट्) परिभाषणयाचनयोः ।

१ रेरेट्–यते येते यन्ते यसे येथे यध्वे ये यावहे यामहे
२ रेरेट्ये–त याताम् रन् थाः याथाम् ध्वम् य वहि महि
३ रेरेट्–यताम् येताम् यन्ताम् यस्व येथाम् यध्वम् यै यावहै यामहै
४ अरेरेट्–यत येताम् यन्त यथाः येथाम् यध्वम् ये यावहि यामहि (षि ष्वहि ष्महि
५ अरेरेटि–ष्ट षाताम् षत ष्ठाः षाथाम् ड्ढ्वम् ध्वम्
६ रेरेटाम्बभू–व वतुः वुः विथ वथुः व व विव विम रेरेटाञ्चक्रे रेरेटामास (य वहि महि
७ रेरेटिषी–ष्ट यास्ताम् रन् ष्ठाः यास्थाम् ध्वम्
८ रेरेटिता–" रौ रः से साथे ध्वे हे स्वहे स्महे
९ रेरेटि–ष्यते ष्येसे ष्यन्ते ष्यसे ष्येथे ष्यध्वे ष्ये ष्यावहे ष्यामहे (ष्ये ष्यावहि ष्यामहि
१० अरेरेटि–ष्यत ष्येताम् ष्यन्त ष्यथाः ष्येथाम् ष्यध्वम्

८२९ वेणृग् (वेण्) गतिज्ञानचिन्तानिशामनवादित्रग्रहणेषु ।

१ वेवेण्–यते येते यन्ते यसे येथे यध्वे ये यावहे यामहे
२ वेवेण्ये·त याताम् रन् थाः याथाम् ध्वम् य वहि महि
३ वेवेण्–यताम् येताम् यन्ताम् यस्व येथाम् यध्वम् यै यावहै यामहै
४ अवेवेण्–यत येताम् यन्त यथाः येथाम् यध्वम् ये यावहि यामहि (षि ष्वहि ष्महि
५ अवेवेणि–ष्ट षाताम् षत ष्ठाः षाथाम् ड्ढ्वम् ध्वम्
६ वेवेणामा–स सतुः सुः सिथ सथुः स स सिव सिम वेवेणाम्बभूव वेवेणाञ्चक्रे [य वहि महि
७ वेवेणिषी–ष्ट यास्ताम् रन् ष्ठाः यास्थाम् ध्वम्
८ वेवेणिता–" रौ रः से साथे ध्वे हे स्वहे स्महे
९ वेवेणि–ष्यते ष्येते ष्यन्ते ष्यसे ष्येथे ष्यध्वे ष्ये ष्यावहे ष्यामहे (ष्ये ष्यावहि ष्यामहि
१० अवेवेणि·ष्यत ष्येताम् ष्यन्त ष्यथाः ष्येथाम् ष्यध्वम्

८३० चतेग् (चत्) याचने ।

१ चाचत्–यते येते यन्ते यसे येथे यध्वे ये यावहे यामहे
२ चाचत्ये–त याताम् रन् थाः याथाम् ध्वम् य वहि महि
३ चाचत्–यताम् येताम् यन्ताम् यस्व येथाम् यध्वम् यै यावहै यामहै
४ अचाचत्–यत येताम् यन्त यथाः येथाम् यध्वम् ये यावहि यामहि (षि ष्वहि ष्महि
५ अचाचति–ष्ट षाताम् षत ष्ठाः षाथाम् ड्ढ्वम् ध्वम्
६ चाचतामा–स सतुः सुः सिथ सथुः स स सिव सिम चाचताञ्चक्रे चाचताम्बभूव (य वहि महि
७ चाचतिषी–ष्ट यास्ताम् रन् ष्ठाः यास्थाम् ध्वम्
८ चाचतिता–" रौ रः से साथे ध्वे हे स्वहे स्महे
९ चाचति–ष्यते ष्येते ष्यन्ते ष्यसे ष्येथे ष्यध्वे ष्ये ष्यावहे ष्यामहे (ष्ये ष्यावहि ष्यामहि
१० अचाचति–ष्यत ष्येताम् ष्यन्त ष्यथाः ष्येथाम् ष्यध्वम्

८३१ प्रोथृग् (प्रोथ्) पर्याप्तौ ।

१ पोप्रोथ्–यते येते यन्ते यसे येथे यध्वे ये यावहे यामहे
२ पोप्रोथ्ये–त याताम् रन् थाः याथाम् ध्वम् य वहि महि
३ पोप्रोथ्–यताम् येताम् यन्ताम् यस्व येथाम् यध्वम् यै यावहै यामहै
४ अपोप्रोथ्–यत येताम् यन्त यथाः येथाम् यध्वम् ये यावहि यामहि (षि ष्वहि ष्महि
५ अपोप्रोथि–ष्ट षाताम् षत ष्ठाः षाथाम् ड्ढ्वम् ध्वम्
६ पोप्रोथाम्बभू–व वतुः वुः विथ वथुः व व विव विम पोप्रोथाञ्चक्रे पोप्रोथामास (य वहि महि
७ पोप्रोथिषी–ष्ट यास्ताम् रन् ष्ठाः यास्थाम् ध्वम्
८ पोप्रोथिता–" रौ रः से साथे ध्वे हे स्वहे स्महे
९ पोप्रोथि–ष्यते ष्येते ष्यन्ते ष्यसे ष्येथे ष्यध्वे ष्ये ष्यावहे ष्यामहे (ष्ये ष्यावहि ष्यामहि
१० अपोप्रोथि·ष्यत ष्येताम् ष्यन्त ष्यथाः ष्येथाम् ष्यध्वम्

CC-0. Public Domain. Vipin Kumar Collection, Deoband

Digitized by Madhuban Trust

८३२ मिथृग् (मिथ्) मेधाहिंसयोः ।

१ मेमिथ्–यते येते यन्ते यसे येथे यध्वे ये यावहे यामहे
२ मेमिथ्ये–त याताम् रन् थाः याथाम् ध्वम् य वहि महि
३ मेमिथ्–यताम् येताम् यन्ताम् यस्व येथाम् यध्वम् यै यावहै यामहै
४ अमेमिथ्–यत येताम् यन्त यथाः येथाम् यध्वम् ये यावहि यामहि (षि ष्वहि ष्महि
५ अमेमिथि ष्ट षाताम् षत ष्ठाः षाथाम् ड्ढ्वम् ध्वम्
६ मेमिथाञ्च–क्रे क्राते क्रिरे कृषे क्राथे कृढ्वे क्रे कृवहे कृमहे मेमिथाम्बभूव मेमिथामास (य वहि महि
७ मेमिथिषी–ष्ट यास्ताम् रन् ष्ठाः यास्थाम् ध्वम्
८ मेमिथिता– " रौ रः से साथे ध्वे हे स्वहे स्महे
९ मेमिथि–ष्यते ष्येते ष्यन्ते ष्यसे ष्येथे ष्यध्वे ष्ये ष्यावहे ष्यामहे (ष्ये ष्यावहि ष्यामहि
१० अमेमिथि-ष्यत ष्येताम् ष्यन्त ष्यथाः ष्येथाम् ष्यध्वम्

८३३ मेथृग् (मेथ्) संगमे च ।

१ मेमेथ्–यते येते यन्ते यसे येथे यध्वे ये यावहे यामहे
२ मेमेथ्ये–त याताम् रन् थाः याथाम् ध्वम् य वहि महि
३ मेमेथ्-यताम् येताम् यन्ताम् यस्व येथाम् यध्वम् यै यावहै यामहै
४ अमेमेथ्-यत येताम् यन्त यथाः येथाम् यध्वम् ये यावहि यामहि (षि ष्वहि ष्महि
५ अमेमेथि-ष्ट षाताम् षत ष्ठाः षाथाम् ड्ढ्वम् ध्वम्
६ मेमेथाञ्च–क्रे क्राते क्रिरे कृषे क्राथे कृढ्वे क्रे कृवहे कृमहे मेमेथाम्बभूव मेमेथामास (य वहि महि
७ मेमेथिषी–ष्ट यास्ताम् रन् ष्ठाः यास्थाम् ध्वम्
८ मेमेथिता " रौ रः से साथे ध्वे हे स्वहे स्महे
९ मेमेथि–ष्यते ष्येते ष्यन्ते ष्यसे ष्येथे ष्यध्वे ष्ये ष्यावहे ष्यामहे (ष्ये ष्यावहि ष्यामहि
१० अमेमेथि ष्यत ष्येताम् ष्यन्त ष्यथाः ष्येथाम् ष्यध्वम्

८३४ चदग् (चद्) याचने ।

१ चाचद्–यते येते यन्ते यसे येथे यध्वे ये यावहे यामहे
२ चाचद्ये–त याताम् रन् थाः याथाम् ध्वम् य वहि महि
३ चाचद्–यताम् येताम् यन्ताम् यस्व येथाम् यध्वम् यै यावहै यामहै
४ अचाचद्–यत येताम् यन्त यथाः येथाम् यध्वम् ये यावहि यामहि (षि ष्वहि ष्महि
५ अचाचदि–ष्ट षाताम् षत ष्ठाः षाथाम् ड्ढ्वम् ध्वम्
६ चाचदाम्बभू–व वतुः वुः विथ वथुः व व विव विम चाचदाञ्चक्रे चाचदामास (य वहि महि
७ चाचदिषी–ष्ट यास्ताम् रन् ष्ठाः यास्थाम् ध्वम्
८ चाचदिता– " रौ रः से साथे ध्वे हे स्वहे स्महे
९ चाचदि–ष्यते ष्येते ष्यन्ते ष्यसे ष्येथे ष्यध्वे ष्ये ष्यावहे ष्यामहे (ष्ये ष्यावहि ष्यामहि
१० अचाचदि–ष्यत ष्येताम् ष्यन्त ष्यथाः ष्येथाम् ष्यध्वम्

८३५ ऊबुन्दृग् (बुन्द्) निशामने ।

१ बोबुद्–यते येते यन्ते यसे येथे यध्वे ये यावहे यामहे
२ बोबुद्ये–त याताम् रन् थाः याथाम् ध्वम् य वहि महि
३ बोबुद्–यताम् येताम् यन्ताम् यस्व येथाम् यध्वम् यै यावहै यामहै
४ अबोबुद्–यत येताम् यन्त यथाः येथाम् यध्वम् ये यावहि यामहि (षि ष्वहि ष्महि
५ अबोबुदि–ष्ट षाताम् षत ष्ठाः षाथाम् ड्ढ्वम् ध्वम्
६ बोबुदाञ्च क्रे क्राते क्रिरे कृषे क्राथे कृढ्वे क्रे कृवहे कृमहे बोबुदाम्बभूव बोबुदामास (य वहि महि
७ बोबुदिषी–ष्ट यास्ताम् रन् ष्ठाः यास्थाम् ध्वम्
८ बोबुदिता– " रौ रः से साथे ध्वे हे स्वहे स्महे
९ बोबुदि–ष्यते ष्येते ष्यन्ते ष्यसे ष्येथे ष्यध्वे ष्ये ष्यावहे ष्यामहे (ष्ये ष्यावहि ष्यामहि
१० अबोबुदि-ष्यत ष्येताम् ष्यन्त ष्यथाः ष्येथाम् ष्यध्वम्

CC-0. Public Domain. Vipin Kumar Collection, Deoband

Digitized by Madhuban Trust

८३६ णिदृग् (निद्) कुत्सासन्निकर्षयोः ।

१ नेनिद्-यते येते यन्ते यसे येथे यध्वे ये यावहे यामहे
२ नेनिद्ये-त याताम् रन् थाः याथाम् ध्वम् य वहि महि
३ नेनिद्-यताम् येताम् यन्ताम् यस्व येथाम् यध्वम् यै यावहै यामहै
४ अनेनिद्-यत येताम् यन्त यथाः येथाम् यध्वम् ये यावहि यामहि (षि ष्वहि ष्महि
५ अनेनिदि-ष्ट षाताम् षत ष्ठाः षाथाम् ड्ढ्वम् ध्वम्
६ नेनिदाम्बभू-व वतुः वुः विथ वथुः व व विव विम नेनिदाञ्चक्रे नेनिदामास (य वहि महि
७ नेनिदिषी-ष्ट यास्ताम् रन् ष्ठाः यास्थाम् ध्वम्
८ नेनिदिता- " रौ रः से साथे ध्वे हे स्वहे स्महे
९ नेनिदि-ष्यते ष्येते ष्यन्ते ष्यसे ष्येथे ष्यध्वे ष्ये ष्यावहे ष्यामहे (ष्ये ष्यावहि ष्यामहि
१० अनेनिदि-ष्यत ष्येताम् ष्यन्त ष्यथाः ष्येथाम् ष्यध्वम्

८३७ णेदृग् (नेद्) कुत्सासन्निकर्षयोः ।

१ नेनेद्-यते येते यन्ते यसे येथे यध्वे ये यावहे यामहे
२ नेनेद्ये-त याताम् रन् थाः याथाम् ध्वम् य वहि महि
३ नेनेद्-यताम् येताम् यन्ताम् यस्व येथाम् यध्वम् यै यावहै यामहै
४ अनेनेद्-यत येताम् यन्त यथाः येथाम् यध्वम् ये यावहि यामहि (षि ष्वहि ष्महि
५ अनेनेदि-ष्ट षाताम् षत ष्ठाः षाथाम् ड्ढ्वम् ध्वम्
६ नेनेदाञ्च के काते क्रिरे कृषे काथे कृढ्वे के कृवहे कृमहे नेनेदाम्बभूव नेनेदामास (य वहि महि
७ नेनेदिषी-ष्ट यास्ताम् रन् ष्ठाः यास्थाम् ध्वम्
८ नेनेदिता- " रौ रः से साथे ध्वे हे स्वहे स्महे
९ नेनेदि-ष्यते ष्येते ष्यन्ते ष्यसे ष्येथे ष्यध्वे ष्ये ष्यावहे ष्यामहे (ष्ये ष्यावहि ष्यामहि
१० अनेनेदि-ष्यत ष्येताम् ष्यन्त ष्यथाः ष्येथाम् ष्यध्वम्

८३८ मिदृग् (मिद्) मेधाहिंसयोः ।

१ मेमिद्-यते येते यन्ते यसे येथे यध्वे ये यावहे यामहे
२ मेमिद्ये-त याताम् रन् थाः याथाम् ध्वम् य वहि महि
३ मेमिद्-यताम् येताम् यन्ताम् यस्व येथाम् यध्वम् यै यावहै यामहै
४ अमेमिद्-यत येताम् यन्त यथाः येथाम् यध्वम् ये यावहि यामहि (षि ष्वहि ष्महि
५ अमेमिदि-ष्ट षाताम् षत ष्ठाः षाथाम् ड्ढ्वम् ध्वम्
६ मेमिदाञ्च-क्रे काते क्रिरे कृषे काथे कृढ्वे क्रे कृवहे कृमहे मेमिदाम्बभूव मेमिदामास (य वहि महि
७ मेमिदिषी-ष्ट यास्ताम् रन् ष्ठाः यास्थाम् ध्वम्
८ मेमिदिता- " रौ रः से साथे ध्वे हे स्वहे स्महे
९ मेमिदि-ष्यते ष्येते ष्यन्ते ष्यसे ष्येथे ष्यध्वे ष्ये ष्यावहे ष्यामहे (ष्ये ष्यावहि ष्यामहि
१० अमेमिदि-ष्यत ष्येताम् ष्यन्त ष्यथाः ष्येथाम् ष्यध्वम्

८३९ मेदृग् (मेद्) मेधाहिंसयोः ।

१ मेमेद्-यते येते यन्ते यसे येथे यध्वे ये यावहे यामहे
२ मेमेद्ये-त याताम् रन् थाः याथाम् ध्वम् य वहि महि
३ मेमेद्-यताम् येताम् यन्ताम् यस्व येथाम् यध्वम् यै यावहै यामहै
४ अमेमेद्-यत येताम् यन्त यथाः येथाम् यध्वम् ये यावहि यामहि (षि ष्वहि ष्महि
५ अमेमेदि-ष्ट षाताम् षत ष्ठाः षाथाम् ड्ढ्वम् ध्वम्
६ मेमेदाञ्च-क्रे काते क्रिरे कृषे काथे कृढ्वे क्रे कृवहे कृमहे मेमेदाम्बभूव मेमेदामास (य वहि महि
७ मेमेदिषी-ष्ट यास्ताम् रन् ष्ठाः यास्थाम् ध्वम्
८ मेमेदिता " रौ रः से साथे ध्वे हे स्वहे स्महे
९ मेमेदि-ष्यते ष्येते ष्यन्ते ष्यसे ष्येथे ष्यध्वे ष्ये ष्यावहे ष्यामहे (ष्ये ष्यावहि ष्यामहि
१० अमेमेदि-ष्यत ष्येताम् ष्यन्त ष्यथाः ष्येथाम् ष्यध्वम्

CC-0. Public Domain. Vipin Kumar Collection, Deoband

Digitized by Madhuban Trust

८४० मेधृग् (मेध्) संगमे च ।

१ मेमेध-यते येते यन्ते यसे येथे यध्वे ये यावहे यामहे
२ मेमेध्ये-त याताम् रन् थाः याथाम् ध्वम् य वहि महि
३ मेमेध-यताम् येताम् यन्ताम् यस्व येथाम् यध्वम् यै यावहै यामहै
४ अमेमेध-यत येताम् यन्त यथाः येथाम् यध्वम् ये यावहि यामहि (षि ष्वहि ष्महि
५ अमेमेधि-ष्ट षाताम् षत ष्ठाः षाथाम् ड्ढ्वम् ध्वम्
६ मेमेधाम्बभू-व वतुः वुः विथ वथुः व व विव विम मेमेधाश्चक्रे मेमेधामास (य वहि महि
७ मेमेधिषी-ष्ट यास्ताम् रन् ष्ठाः यास्थाम ध्वम्
८ मेमेधिता- '' रौ रः से साथे ध्वे हे स्वहे स्महे
९ मेमेधि-ष्यते ष्येते ष्यन्ते ष्यसे ष्येथे ष्यध्वे ष्ये ष्यावहे ष्यामहे (ष्ये ष्यावहि ष्यामहि
१०अमेमेधि-ष्यत ष्येताम् ष्यन्त ष्यथाः ष्येथाम् ष्यध्वम्

८४१ शृधृग् (शृध्) उन्दे ।

१ शरीशृध-यते येते यन्ते यसे येथे यध्वे ये यावहे यामहे
२शरीशृध्ये-त याताम् रन् थाः याथाम् यध्वम् य वहि महि
३ शरीशृध-यताम् येताम् यन्ताम् यस्व येथाम् यध्वम् यै यावहै यामहै
४ अशरीशृध-यत येताम् यन्त यथाः येथाम यध्वम् ये यावहि यामहि (षि ष्वहि ष्महि
५अशरीशृधि-ष्ट षाताम् षत ष्ठाः षास्थाम् ड्ढ्वम् ध्वम
६शरीशृधाश्च-क्रे क्राते क्रिरे कृषे क्राथे कृढ्वे क्रे कृवहे कृमहे शरीशृधाम्बभूव शरीशृधामास (य वहि महि
७ शरीशृधिषी-ष्ट यास्ताम् रन् ष्ठाः यास्थाम् ध्वम्
८ शरीशृधिता- '' रौ रः से साथे ध्वे हे स्वहे स्महे
९ शरीशृधि-ष्यते ष्येते ष्यन्ते ष्यसे ष्येथे ष्यध्वे ष्ये ष्यावहे ष्यामहे (ष्ये ष्यावहि ष्यामहि
१०अशरीशृधि-ष्यत ष्येताम् ष्यन्त ष्यथाः ष्येथाम् ष्यध्वम्

८४२ मृधृग् (मृध्). उन्दे ।

१मरीमृध-यते येते यन्ते यसे येथे यध्वे ये यावहे यामहे
२मरीमृध्ये-त याताम् रन् थाः याथाम् ध्वम् य वहि महि
३ मरीमृध-यताम् येताम् यन्ताम् यस्व येथाम् यध्वम् यै यावहै यामहै
४ अमरीमृध-यत येताम् यन्त यथाः येथाम् यध्वम् ये यावहि यामहि (षि ष्वहि ष्महि
५ अमरीमृधि-ष्ट षाताम् षत ष्ठाः षाथाम् ड्ढ्वम् ध्वम्
६ मरीमृधाम्बभू-व वतुः वुः विथ वथुः व व विव विम मरीमृधाश्चक्रे मरीमृधामास (य वहि महि
७ मरीमृधिषी-ष्ट यास्ताम् रन् ष्ठाः यास्थाम् ध्वम्
८ मरीमृधिता- '' रौ रः से साथे ध्वे हे स्वहे स्महे
९मरीमृधि-ष्यते ष्येते ष्यन्ते ष्यसे ष्येथे ष्यध्वे ष्ये ष्यावहे ष्यामहे (ष्ये ष्यावहि ष्यामहि
१०अमरीमृधि ष्यत ष्येताम् ष्यन्त ष्यथाः ष्येथाम् ष्यध्वम्

८४३ बुधृग् (बुध्) बोधने ।

१ बोबुध-यते येते यन्ते यसे येथे यध्वे ये यावहे यामहे
२ बोबुध्ये-त याताम् रन् थाः याथाम् ध्वम् य वहि महि
३ बोबुध-यताम् येताम् यन्ताम् यस्व येथाम् यध्वम् यै यावहै यामहै
४ अबोबुध-यत येताम् यन्त यथाः येथाम् यध्वम् ये यावहि यामहि (षि ष्वहि ष्महि
५ अबोबुधि-ष्ट षाताम् षत ष्ठाः याथाम् ड्ढ्वम् ध्वम्
६ बोबुधाश्च-क्रे क्राते क्रिरे कृषे क्राथे कृढ्वे क्रे कृवहे कृमहे बोबुधाम्बभूव बोबुधामास (य वहि महि
७ बोबुधिषी-ष्ट यास्ताम् रन् ष्ठाः यास्थाम् ध्वम्
८ बोबुधिता - '' रौ रः से साथे ध्वे हे स्वहे स्महे
९ बोबुधि-ष्यते ष्येते ष्यन्ते ष्यसे ष्येथे ष्यध्वे ष्ये ष्यावहे ष्यामहे (ष्ये ष्यावहि ष्यामहि
१०अबोबुधि-ष्यत ष्येताम् ष्यन्त ष्यथा. ष्येथाम् ष्यध्वम्

CC-0. Public Domain. Vipin Kumar Collection, Deoband

Digitized by Siddhanta eGangotri Trust

८४४ खनूग् (खन्) अवदारणे।

१ चङ्खन्-यते येते यन्ते यसे येथे यध्वे ये यावहे यामहे
२ चङ्खन्ये-त याताम् रन् थाः याथाम् ध्वम् य वहि महि
३ चङ्खन्-यताम् येताम् यन्ताम् यस्व येथाम् यध्वम् यै यावहै यामहै
४ अचङ्खन्-यत येताम् यन्त यथाः येथाम् यध्वम् ये यावहि यामहि (षि ष्वहि ष्महि
५ अचङ्खनि-ष्ट षाताम् षत ष्ठाः षाथाम् ड्ढवम् ध्वम्
६ चङ्खनाम्बभू-व वतुः वुः विथ वथुः व व विव विम चङ्खनाञ्चक्रे चङ्खनामास (य वहि महि
७ चङ्खनिषी-ष्ट यास्ताम् रन् ष्ठाः यास्थाम् ध्वम्
८ चङ्खनिता-'' रौ रः से साथे ध्वे हे स्वहे स्महे
९ चङ्खनि-ष्यते ष्येते ष्यन्ते ष्यसे ष्येथे ष्यध्वे ष्ये ष्यावहे ष्यामहे (ष्ये ष्यावहि ष्यामहि
१०अचङ्खनि-ष्यत ष्येताम् ष्यन्त ष्यथाः ष्येथाम् ष्यध्वम्
पक्षे चाखायते

८४५ दानी (दान्) ऋषखण्डने ।

१ दादान्-यते येते यन्ते यसे येथे यध्वे ये यावहे यामहे
२दादान्ये-त याताम् रन् थाः याथाम् यध्वम् य वहि महि
३ दादान्-यताम् येताम् यन्ताम् यस्व येथाम् यध्वम् यै यावहै यामहै
४ अदादान्-यत येताम् यन्त यथाः येथाम् यध्वम् ये यावहि यामहि (षि ष्वहि ष्महि
५अदादानि-ष्ट षाताम् षत ष्ठाः षास्थाम् ड्ढवम् ध्वम्
६दादानाञ्च-के क्राते क्रिरे कृषे क्राथे कृढ्वे के कृवहे कृमहे दादानाम्बभूव दादानामास (य वहि महि
७ दादानिषी-ष्ट यास्ताम् रन् ष्ठाः यास्थाम् ध्वम्
८ दादानिता-'' रौ रः से साथे ध्वे हे स्वहे स्महे
९ दादानि-ष्यते ष्येते ष्यन्ते ष्यसे ष्येथे ष्यध्वे ष्ये ष्यावहे ष्यामहे (ष्ये ष्यावहि ष्यामहि
१०अदादानि-ष्यत ष्येताम् ष्यन्त ष्यथाः ष्येथाम् ष्यध्वम्

८४६ शानी (शान्) तेजने ।

१शाशान्-यते येते यन्ते यसे येथे यध्वे ये यावहे यामहे
२शाशान्ये-त याताम् रन् थाः याथाम् ध्वम् य वहि महि
३ शाशान्-यताम् येताम् यन्ताम् यस्व येथाम् यध्वम् यै यावहै यामहै
४ अशाशान्-यत येताम् यन्त यथाः येथाम् यध्वम् ये यावहि यामहि (षि ष्वहि ष्महि
५ अशाशानि-ष्ट षाताम् षत ष्ठाः षाथाम् ड्ढ्वम् ध्वम्
६ शाशानाम्बभू-व वतुः वुः विथ वथुः व व विव विम शाशानाञ्चक्रे शाशानामास (य वहि महि
७ शाशानिषी-ष्ट यास्ताम् रन् ष्ठाः यास्थाम् ध्वम्
८शाशानिता-'' रौ रः से साथे ध्वे हे स्वहे स्महे
९शाशानि-ष्यते ष्येते ष्यन्ते ष्यसे ष्येथे ष्यध्वे ष्ये ष्यावहे ष्यामहे (ष्ये ष्यावहि ष्यामहि
१०अशाशानि ष्यत ष्येताम् ष्यन्त ष्यथाः ष्येथाम् ष्यध्वम्

८४७ शपीं (शप्)आक्रोशे ।

१ शाशप्-यते येते यन्ते यसे येथे यध्वे ये यावहे यामहे
२शाशप्ये-त याताम् रन् थाः याथाम् ध्वम् य वहि महि
३ शाशप्-यताम् येताम् यन्ताम् यस्व येथाम् यध्वम् यै यावहै यामहै
४ अशाशप्-यत येताम् यन्त यथाः येथाम् यध्वम् ये यावहि यामहि (षि ष्वहि ष्महि
५ अशाशपि-ष्ट षाताम् षत ष्ठाः याथाम् ड्ढ्वम् ध्वम्
६शाशपाञ्च-क्रे क्राते क्रिरे कृषे क्राथे कृढ्वे के कृवहे कृमहे शाशपाम्बभूव शाशपामास (य वहि महि
७ शाशपिषी-ष्ट यास्ताम् रन् ष्ठाः यास्थाम् ध्वम्
८ शाशपिता-'' रौ रः से साथे ध्वे हे स्वहे स्महे
९ शाशपि-ष्यते ष्येते ष्यन्ते ष्यसे ष्येथे ष्यध्वे ष्ये ष्यावहे ष्यामहे (ष्ये ष्यावहि ष्यामहि
१०अशाशपि-ष्यत ष्येताम् ष्यन्त ष्यथाः ष्येथाम् ष्यध्वम्

CC-0. Public Domain. Vipin Kumar Collection, Deoband

Digitized by Madhuban Trust

८४८ चायृग् (चाय्) पूजानिशामनयोः ।

१ चेकी-यते येते यन्ते यसे येथे यध्वे ये यावहे यामहे
२ चेकीये-त याताम् रन् थाः याथाम् ध्वम् य वहि महि
३ चेकी-यताम् येताम् यन्ताम् यस्व येथाम् यध्वम् यै यावहै यामहै
४ अचेकी-यत येताम् यन्त यथाः येथाम् यध्वम् ये यावहि यामहि [ढ्वम् षि ष्वहि ष्महि
५ अचेकीयि-ष्ट षाताम् षत ष्ठाः षाथाम् ड्ढ्वम् ध्वम्
६ चेकीयामा-स सतुः सुः सिथ सथुः स स सिव सिम चेकीयाञ्चक्रे चेकीयाम्बभूव [य वहि महि
७ चेकीयिषी-ष्ट यास्ताम् रन् ष्ठाः यास्थाम् ध्वम् ढ्वम्
८ चेकीयिता " रौ रः से साथे ध्वे हे स्वहे स्महे
९ चेकीयि-ष्यते ष्येते ष्यन्ते ष्यसे ष्येथे ष्यध्वे ष्ये ष्यावहे ष्यामहे [ष्ये ष्यावहि ष्यामहि
१०अचेकीयि-ष्यत ष्येताम् ष्यन्त ष्यथाः ष्येथा ष्यध्वम्

८५० धावृग् (धाव्) गतिशुद्धयोः ।

१ दाधाव-यते येते यन्ते यसे येथे यध्वे ये यावहे यामहे
२ दाधाव्ये-त याताम् रन् थाः याथाम् ध्वम् य वहि महि
३ दाधाव-यताम् येताम् यन्ताम् यस्व येथाम् यध्वम् यै यावहै यावहै
४ अदाधाव-यत येताम् यन्त यथाः येथाम् यध्वम् ये यावहि यामहि (ढ्वम् षि ष्वहि ष्महि
५ अदाधावि-ष्ट षाताम् षत ष्ठाः षाथाम् ड्ढ्वम् ध्वम्
६दाधावाञ्च-क्रे क्राते क्रिरे कृषे क्राथे कृढ्वे क्रे कृवहे कृमहे दाधावाम्बभूव दाधावामास (य वहि महि
७ दाधाविषी-ष्ट यास्ताम् रन् ष्ठाः यास्थाम् ध्वम् ढ्वम्
८ दाधाविता- " रौ रः से साथे ध्वे हे स्वहे स्महे
९ दाधावि-ष्यते ष्येते ष्यन्ते ष्यसे ष्येथे ष्यध्वे ष्ये ष्यावहे ष्यामहे (ष्ये ष्यावहि ष्यामहि
१०अदाधावि-ष्यत ष्येताम् ष्यन्त ष्यथाः ष्येथाम् ष्यध्वम्
यस्य सानुनासिकत्वे दाधौँयँते

८४९ व्ययी (व्यय्) गतौ ।

१ वाव्यय-यते येते यन्ते यसे येथे यध्वे ये यावहे यामहे
२ वाव्यय्ये-त याताम् रन् थाः याथाम् ध्वम् य वहि महि
३ वाव्यय-यताम् येताम् यन्ताम् यस्व येथाम् यध्वम् यै यावहै यामहै
४ अवाव्यय- यत येताम् यन्त यथाः येथाम यध्वम् ये यावहि यामहि (ढ्वम् षि ष्वहि ष्महि
५ अवाव्ययि-ष्ट षाताम् षत ष्ठाः षाथाम् ड्ढ्वम् ध्वम
६ वाव्यययाम्बभू-व वतुः वुः विथ वथुः व व विव विम वाव्यययाञ्चक्रे वाव्यययामास (य वहि महि
७ वाव्ययिषी-ष्ट यास्ताम् रन् ष्ठाः यास्थाम् ध्वम् ढ्वम्
८ वाव्ययिता- " रौ रः से साथे ध्वे हे स्वहे स्महे
९ वाव्ययि-ष्यते ष्येते ष्यन्ते ष्यसे ष्येथे ष्यध्वे ष्ये ष्यावहे ष्यामहे (ष्ये ष्यावहि ष्यामहि
१०अवाव्ययि-ष्यत ष्येताम ष्यन्त ष्यथाः ष्येथाम ष्यध्वम्
यस्य सानुनासिकत्वे वव्ँय्यँयते

८५१ चीवृग् (चीव्) झषीवत् ।

१ चेचीव-यते येते यन्ते यसे येथे यध्वे ये यावहे यामहे
२ चेचीव्ये-त याताम रन् थाः याथाम् ध्वम् य वहि महि
३ चेचीव- यताम् येताम् यन्ताम यस्व येथाम् यध्वम् यै यावहै यामहै
४ अचेचीव-यत येताम् यन्त यथाः येथाम् यध्वम् ये यावहि यामहि (ढ्वम् षि ष्वहि ष्महि
५ अचेचीवि-ष्ट षाताम षत ष्ठाः षाथाम् ड्ढ्वम् ध्वम
६ चेचीवामा-स सतुः सुः सिथ सथुः स स सिव सिम चेचीवाञ्चक्रे चेचीवाम्बभूव (य वहि महि
७ चेचीविषी-ष्ट यास्ताम् रन् ष्ठाः यास्थाम् ध्वम् ढ्वम्
८ चेचीविता- " रौ रः से साथे ध्वे हे स्वहे स्महे
९ चेचीवि-ष्यते ष्येते ष्यन्ते ष्यसे ष्येथे ष्यध्वे ष्ये ष्यावहे ष्यामहे (ष्ये ष्यावहि ष्यामहि
१०अचेचीवि-ष्यत ष्येताम ष्यन्त ष्यथाः ष्येथाम ष्यध्वम
यस्य सानुनासिकत्वे चेच्यूँयँते

CC-0. Public Domain. Vipin Kumar Collection, Deoband

Digitized by Madhuban Trust

८५२ दाशृग् (दाश्) दाने ।

१ दादाश्-यते येते यन्ते यसे येथे यध्वे ये यावहे यामहे
२ दादाश्ये-त याताम् रन् थाः याथाम् ध्वम् य वहि महि
३ दादाश्-यताम् येताम् यन्ताम् यस्व येथाम् यध्वम् यै यावहै यावहै
४ अदादाश्-यत येताम् यन्त यथाः येथाम् यध्वम् ये यावहि यामहि (षि ष्वहि ष्महि
५ अदादाशि-ष्ट षाताम् षत ष्ठाः षाथाम् ड्ढ्वम् ध्वम्
६ दादाशाञ्च-क्रे क्राते क्रिरे कृषे क्राथे कृढ्वे क्रे कृवहे कृमहे दादाशाम्बभूव दादाशामास (य वहि महि
७ दादाशिषी-ष्ट यास्ताम् रन् ष्ठाः यास्थाम् ध्वम्
८ दादाशिता- " रौ रः से साथे ध्वे हे स्वहे स्महे
९ दादाशि-ष्यते ष्येते ष्यन्ते ष्यसे ष्येथे ष्यध्वे ष्ये ष्यावहे ष्यामहे (ष्ये ष्यावहि ष्यामहि
१०अदादाशि-ष्यत ष्येताम् ष्यन्त ष्यथाः ष्येथाम् ष्यध्वम

८५३ झषी (झष्) आदानसंवरणयोः । झष ४७० वद्रूपाणि

८५४ भेषृग् (भेष्) भये ।

१ बेभेष्-यते येते यन्ते यसे येथे यध्वे ये यावहे यामहे
२ बेभेष्ये-त याताम् रन् थाः याथाम् ध्वम् व वहि महि
३ बेभेष्-यताम् येताम् यन्ताम् यस्व येथाम् यध्वम् यै यावहै यामहै
४ अबेभेष्-यत येताम् यन्त यथाः येथाम् यध्वम् ये यावहि यामहि (षि ष्वहि ष्महि
५ अबेभेषि-ष्ट षाताम् षत ष्ठाः षाथाम् ड्ढ्वम् ध्वम
६ बेभेषाम्बभू-व वतुः वुः विथ वथुः व व विव विम बेभेषाञ्चक्रे बेभेषामास (य वहि महि
७ बेभेषिषी-ष्ट यास्ताम रन् ष्ठाः यास्थाम् ध्वम्
८ बेभेषिता- " रौ रः से साथे ध्वे हे स्वहे स्महे
९ बेभेषि-ष्यते ष्येते ष्यन्ते ष्यसे ष्येथे ष्यध्वे ष्ये ष्यावहे ष्यामहे (ष्ये ष्यावहि ष्यामहि
१०अबेभेषि ष्यत ष्येताम् ष्यन्त ष्यथाः ष्येथाम् ष्यध्वम्

८५५ भ्रेषृग् (भ्रेष्) चलने च ।

१ बेभ्रेष्-यते येते यन्ते यसे येथे यध्वे ये यावहे यामहे
२ बेभ्रेष्ये-त याताम् रन् थाः याथाम् ध्वम् य वहि महि
३ बेभ्रेष्-यताम् येताम यन्ताम् यस्व येथाम् यध्वम् यै यावहै यामहै
४ अबेभ्रेष्-यत येताम् यन्त यथाः येथाम् यध्वम् ये यावहि यामहि [षि ष्वहि ष्महि
५ अबेभ्रेषि-ष्ट षाताम् षत ष्ठाः षाथाम् ड्ढ्वम् ध्वम्
६ बेभ्रेषामा-स सतुः सुः सिथ सथुः स स सिव सिम बेभ्रेषाञ्चक्रे बेभ्रेषाम्बभूव [य वहि महि
७ बेभ्रेषिषी-ष्ट यास्ताम् रन् ष्ठाः यास्थाम् ध्वम्
८ बेभ्रेषिता " रौ रः से साथे ध्वे हे स्वहे स्महे
९ बेभ्रेषि-ष्यते ष्येते ष्यन्ते ष्यसे ष्येथे ष्यध्वे ष्ये ष्यावहे ष्यामहे [ष्ये ष्यावहि ष्यामहि
१०अबेभ्रेषि-ष्यत ष्येताम् ष्यन्त ष्यथाः ष्येथा ष्यध्वम्

८५६ पषी (पष्) बाधनस्पर्शनयोः ।

१ पापष्-यते येते यन्ते यसे येथे यध्वे ये यावहे यामहे
२ पापष्ये-त याताम् रन् थाः याथाम् ध्वम् य वहि महि
३ पापष्-यताम् येताम् यन्ताम यस्व येथाम् यध्वम् यै यावहै यामहै
४ अपापष्-यत येताम् यन्त यथाः येथाम् यध्वम् ये यावहि यामहि (षि ष्वहि ष्महि
५ अपापषि-ष्ट षाताम् षत ष्ठाः षाथाम् ड्ढ्वम् ध्वम
६ पापषामा-स सतुः सुः सिथ सथुः स स सिव सिम पापषाञ्चक्रे पापषाम्बभूव (य वहि महि
७ पापषिषी-ष्ट यास्ताम् रन् ष्ठाः यास्थाम् ध्वम्
८ पापषिता- " रौ र. से साथे ध्वे हे स्वहे स्महे
९ पापषि-ष्यते ष्येते ष्यन्ते ष्यसे ष्येथे ष्यध्वे ष्ये ष्यावहे ष्यामहे (ष्ये ष्यावहि ष्यामहि
१० अपापषि ष्यत ष्येताम् ष्यन्त ष्यथाः ष्येथाम् ष्यध्वम्

CC-0. Public Domain. Vipin Kumar Collection, Deoband

Digitized by Madhuban Trust

८५७ लषी (लष्) कान्तौ ।

१ लालष्-यते येते यन्ते यसे येथे यध्वे ये यावहे यामहे
२लालष्ये-त याताम् रन् थाः याथाम् ध्वम् य वहि महि
३ लालष्-यताम् येताम् यन्ताम् यस्व येथाम् यध्वम् यै यावहै यामहै
४ अलालष्-यत येताम् यन्त यथाः येथाम् यध्वम् ये यावहि यामहि (षि ष्वहि ष्महि
५ अलालषि-ष्ट षाताम् षत ष्ठाः षाथाम् ड्ढ्वम् ध्वम्
६ लालषाम्बभू-व वतुः वुः विथ वथुः व व विव विम
लालषाञ्चक्रे लालषामास (य वहि महि
७ लालषिषी-ष्ट यास्ताम् रन् ष्ठाः यास्थाम् ध्वम्
८ लालषिता- " रौ रः से साथे ध्वे हे स्वहे स्महे
९ लालषि-ष्यते ष्येसे ष्यन्ते ष्यसे ष्येथे ष्यध्वे ष्ये ष्यावहे ष्यामहे (ष्ये ष्यावहि ष्यामहि
१०अलालषि-ष्यत ष्येताम् ष्यन्त ष्यथाः ष्येथाम् ष्यध्वम्

८५८ चषी (चष्) भक्षणे । चष ४७९ वद्रूपाणि

८५९ छषी (छष्) हिंसायाम् ।

१ चाच्छष्-यते येते यन्ते यसे येथे यध्वे ये यावहे यामहे
२चाच्छष्ये-त याताम् रन् थाः याथाम् ध्वम् य वहि महि
३चाच्छष्-यताम् येताम् यन्ताम् यस्व येथाम् यध्वम् यै यावहै यामहै
४ अचाच्छष्-यत येताम् यन्त यथाः येथाम् यध्वम् ये यावहि यामहि (षि ष्वहि ष्महि
५अचाच्छषि-ष्ट षाताम् षत ष्ठाः षाथाम् ड्ढ्वम् ध्वम्
६ चाच्छषामा-स सतुः सुः सिथ सथुः स स सिव सिम
चाच्छषाञ्चक्रे चाच्छषाम्बभूव (य वहि महि
७ चाच्छषिषी-ष्ट यास्ताम् रन् ष्ठाः यास्थाम् ध्वम्
८ चाच्छषिता- " रौ रः से साथे ध्वे हे स्वहे स्महे
९ चाच्छषि-ष्यते ष्येते ष्यन्ते ष्यसे ष्येथे ष्यध्वे ष्ये ष्यावहे ष्यामहे (ष्ये ष्यावहि ष्यामहि
१०अचाच्छषि-ष्यत ष्येताम् ष्यन्त ष्यथाः ष्येथाम् ष्यध्वम्

८६० त्विषीं (त्विष्) दीप्तौ ।

१ तेत्विष्-यते येते यन्ते यसे येथे यध्वे ये यावहे यामहे
२तेत्विष्ये-त याताम् रन् थाः याथाम् ध्वम् य वहि महि
३ तेत्विष्-यताम् येताम् यन्ताम् यस्व येथाम् यध्वम् यै यावहै यामहै
४ अतेत्विष्-यत येताम् यन्त यथाः येथाम् यध्वम् ये यावहि यामहि (षि ष्वहि ष्महि
५ अतेत्विषि-ष्ट षाताम षत ष्ठाः षाथाम् ड्ढ्वम ध्वम्
६ तेत्विषामा-स सतुः सुः सिथ सथुः स स सिव सिम
तेत्विषाम्बभूव तेत्विषाञ्चक्रे [य वहि महि
७ तेत्विषिषी-ष्ट यास्ताम् रन् ष्ठाः यास्थाम् ध्वम्
८ तेत्विषिता- " रौ रः से साथे ध्वे हे स्वहे स्महे
९ तेत्विषि-ष्यते ष्येते ष्यन्ते ष्यसे ष्येथे ष्यध्वे ष्ये ष्यावहे ष्यामहे (ष्ये ष्यावहि ष्यामहि
१०अतेत्विषि-ष्यत ष्येताम् ष्यन्त ष्यथाः ष्येथाम् ष्यध्वम्

८६१ दासृग् (दास्) दाने ।

१ दादास्-यते येते यन्ते यसे येथे यध्वे ये यावहे यामहे
२ दादास्ये-त याताम् रन् थाः याथाम् ध्वम् य वहि महि
३ दादास्-यताम् येताम् यन्ताम् यस्व येथाम् यध्वम् यै यावहै यामहै
४ अदादास्-यत येताम् यन्त यथाः येथाम् यध्वम् ये यावहि यामहि (षि ष्वहि ष्महि
५ अदादासि-ष्ट षाताम षत ष्ठाः षाथाम् ड्ढ्वम् ध्वम्
६ दादासाम्बभू-व वतुः वुः विथ वथुः व व विव विम
दादासाञ्चक्रे दादासामास (य वहि महि
७ दादासिषी-ष्ट यास्ताम् रन् ष्ठाः यास्थाम् ध्वम्
८ दादासिता- " रौ रः से साथे ध्वे हे स्वहे स्महे
९ दादासि-ष्यते ष्येते ष्यन्ते ष्यसे ष्येथे ष्यध्वे ष्ये ष्यावहे ष्यामहे (ष्ये ष्यावहि ष्यामहि
१०अदादासि-ष्यत ष्येताम् ष्यन्त ष्यथाः ष्येथाम् ष्यध्वम्

CC-0. Public Domain. Vipin Kumar Collection, Deoband

Digitized by Madhuban Trust

८६२ माहृग् (माह्) माने ।

१ मामाह्-यते येते यन्ते यसे येथे यध्वे ये यावहे यामहे
२मामाह्ये-त याताम् रन् थाः याथाम् ध्वम् य वहि महि
३ मामाह्-यताम् येताम् यन्ताम् यस्व येथाम् यध्वम् यै यावहै यामहै
४ अमामाह्-यत येताम् यन्त यथाः येथाम् यध्वम् ये यावहि यामहि (ढ्वम् षि ष्वहि ष्महि
५ अमामाहि-ष्ट षाताम् षत ष्ठाः षाथाम् ड्ढ्वम् ध्वम्
६ मामाहाम्बभू-व वतुः वुः विथ वथुः व व विव विम मामाहाञ्चक्रे मामाहामास (य वहि महि
७ मामाहिषी-ष्ट यास्ताम् रन् ष्ठाः यास्थाम् ध्वम् ढ्वम्
८ मामाहिता- " रौ रः से साथे ध्वे हे स्वहे स्महे
९ मामाहि-ष्यते ष्येते ष्यन्ते ष्यसे ष्येथे ष्यध्वे ष्ये ष्यावहे ष्यामहे (ष्ये ष्यावहि ष्यामहि
१०अमामाहि-ष्यत ष्येताम् ष्यन्त ष्यथाः ष्येथाम् ष्यध्वम्

८६३ गुहौग् (गुह्) संवरणे ।

१ जोगुह्-यते येते यन्ते यसे येथे यध्वे ये यावहे यामहे
२जोगुह्ये-त याताम् रन् थाः याथाम् ध्वम् य वहि महि
३जोगुह्-यताम् येताम् यन्ताम् यस्व येथाम् यध्वम् यै यावहै यामहै
४ अजोगुह्-यत येताम् यन्त यथाः येथाम् यध्वम् ये यावहि यामहि (ढ्वम् षि ष्वहि ष्महि
५अजोगुहि-ष्ट षाताम् षत ष्ठाः षाथाम् ड्ढ्वम् ध्वम्
६ जोगुहामा-स सतुः सुः सिथ सथुः स स सिव सिम जोगुहाञ्चक्रे जोगुहाम्बभूव (य वहि महि
७ जोगुहिषी-ष्ट यास्ताम् रन् ष्ठाः यास्थाम् ध्वम् ढ्वम्
८ जोगुहिता- " रौ रः से साथे ध्वे हे स्वहे स्महे
९ जोगुहि-ष्यते ष्येते ष्यन्ते ष्यसे ष्येथे ष्यध्वे ष्ये ष्यावहे ष्यामहे (ष्ये ष्यावहि ष्यामहि
१०अजोगुहि-ष्यत ष्येताम् ष्यन्त ष्यथाः ष्येथाम् ष्यध्वम्

८६४ श्लक्षी (श्लक्ष्) भक्षणे ।

१ बाश्लक्ष्-यते येते यन्ते यसे येथे यध्वे ये यावहे यामहे
२बाश्लक्ष्ये-त याताम् रन् थाः याथाम् ध्वम् य वहि महि
३ बाश्लक्ष्-यताम् येताम् यन्ताम् यस्व येथाम् यध्वम् यै यावहै यामहै
४ अबाश्लक्ष्-यत येताम् यन्त यथाः येथाम् यध्वम् ये यावहि यामहि (षि ष्वहि ष्महि
५ अबाश्लक्षि-ष्ट षाताम् षत ष्ठाः षाथाम् ड्ढ्वम ध्वम्
६ बाश्लक्षामा-स सतुः सुः सिथ सथुः स स सिव सिम बाश्लक्षाम्बभूव बाश्लक्षाञ्चक्रे [य वहि महि
७ बाश्लक्षिषी-ष्ट यास्ताम् रन् ष्ठाः यास्थाम् ध्वम्
८ बाश्लक्षिता- " रौ रः से साथे ध्वे हे स्वहे स्महे
९ बाश्लक्षि-ष्यते ष्येते ष्यन्ते ष्यसे ष्येथे ष्यध्वे ष्ये ष्यावहे ष्यामहे (ष्ये ष्यावहि ष्यामहि
१०अबाश्लक्षि-ष्यत ष्येताम् ष्यन्त ष्यथाः ष्येथाम् ष्यध्वम्

८६५ द्युति (द्युत) दीप्तौ ।

१ देद्युत्-यते येते यन्ते यसे येथे यध्वे ये यावहे यामहे
२ देद्युत्ये-त याताम् रन् थाः याथाम् ध्वम् य वहि महि
३ देद्युत्-यताम् येताम् यन्ताम् यस्व येथाम् यध्वम् यै यावहै यामहै
४ अदेद्युत्-यत येताम् यन्त यथाः येथाम् यध्वम् ये यावहि यामहि (षि ष्वहि ष्महि
५ अदेद्युति-ष्ट षाताम् षत ष्ठाः षाथाम् ड्ढ्वम् ध्वम्
६ देद्युताम्बभू-व वतुः वुः विथ वथुः व व विव विम देद्युताञ्चक्रे देद्युतामास (य वहि महि
७ देद्युतिषी-ष्ट यास्ताम् रन् ष्ठाः यास्थाम् ध्वम्
८ देद्युतिता- " रौ रः से साथे ध्वे हे स्वहे स्महे
९ देद्युति-ष्यते ष्येते ष्यन्ते ष्यसे ष्येथे ष्यध्वे ष्ये ष्यावहे ष्यामहे (ष्ये ष्यावहि ष्यामहि
१०अदेद्युति-ष्यत ष्येताम् ष्यन्त ष्यथाः ष्येथाम् ष्यध्वम्

CC-0. Public Domain. Vipin Kumar Collection, Deoband

Digitized by Madhuban Trust

८६६ घुटि (घुट्) परिवर्तने ।

१ जोघुट्–यते येते यन्ते यसे येथे यध्वे ये यावहे यामहे
२ जोघुट्ये–त याताम् रन् थाः याथाम् ध्वम् य वहि महि
३ जोघुट्–यताम् येताम् यन्ताम् यस्व येथाम् यध्वम् यै यावहै यामहै
४ अजोघुट्–यत येताम् यन्त यथाः येथाम् यध्वम् ये यावहि यामहि (षि ष्वहि ष्महि
५ अजोघुटि-ष्ट षाताम् षत ष्ठाः षाथाम् ड्ढ्वम् ध्वम्
६ जोघुटाश्च–क्रे क्राते क्रिरे कृषे क्राथे कृढ्वे क्रे कृवहे कृमहे
जोघुटाम्बभूव जोघुटामास (य वहि महि
७ जोघुटिषी–ष्ट यास्ताम् रन् ष्ठाः यास्थाम् ध्वम्
८ जोघुटिता– " रौ रः से साथे ध्वे हे स्वहे स्महे
९ जोघुटि–ष्यते ष्येते ष्यन्ते ष्यसे ष्येथे ष्यध्वे ष्ये ष्यावहे ष्यामहे (ष्ये ष्यावहि ष्यामहि
१० अजोघुटि-ष्यत ष्येताम् ष्यन्त ष्यथाः ष्येथाम् ष्यध्वम्

८६७ रुटि (रुट्) प्रतीघाते ।

१ रोरुट्–यते येते यन्ते यसे येथे यध्वे ये यावहे यामहे
२ रोरुट्ये–त याताम् रन् थाः याथाम् ध्वम् य वहि महि
३ रोरुट्-यताम् येताम् यन्ताम् यस्व येथाम् यध्वम् यै यावहै यामहै
४ अरोरुट्-यत येताम् यन्त यथाः येथाम् यध्वम् ये यावहि यामहि (षि ष्वहि ष्महि
५ अरोरुटि-ष्ट षाताम् षत ष्ठाः षाथाम् ड्ढ्वम् ध्वम्
६ रोरुटाश्च–क्रे क्राते क्रिरे कृषे क्राथे कृढ्वे क्रे कृवहे कृमहे
रोरुटाम्बभूव रोरुटामास (य वहि महि
७ रोरुटिषी–ष्ट यास्ताम् रन् ष्ठाः यास्थाम् ध्वम्
८ रोरुटिता " रौ रः से साथे ध्वे हे स्वहे स्महे
९ रोरुटि–ष्यते ष्येते ष्यन्ते ष्यसे ष्येथे ष्यध्वे ष्ये ष्यावहे ष्यामहे (ष्ये ष्यावहि ष्यामहि
१० अरोरुटि-ष्यत ष्येताम् ष्यन्त ष्यथाः ष्येथाम् ष्यध्वम्

८६८ लुटि (लुट्) प्रतीघाते । लुट १७५ वद्गूपाणि
८६९ लुठि (लुठ्) प्रतीघाते । लुठ २०३ वद्गूपाणि

८७० श्विताङ् (श्वित्) वर्णे ।

१ शेश्वित्–यते येते यन्ते यसे येथे यध्वे ये यावहे यामहे
२ शेश्वित्ये–त याताम् रन् थाः याथाम् ध्वम् य वहि महि
३ शेश्वित्–यताम् येताम् यन्ताम् यस्व येथाम् यध्वम् यै यावहै यामहै
४ अशेश्वित्–यत येताम् यन्त यथाः येथाम् यध्वम् ये यावहि यामहि (षि ष्वहि ष्महि
५ अशेश्विति-ष्ट षाताम् षत ष्ठाः षाथाम् ड्ढ्वम् ध्वम्
६ शेश्विताश्च–क्रे क्राते क्रिरे कृषे क्राथे कृढ्वे क्रे कृवहे कृमहे
शेश्विताम्बभूव शेश्वितामास (य वहि महि
७ शेश्वितिषी–ष्ट यास्ताम् रन् ष्ठाः यास्थाम् ध्वम्
८ शेश्वितिता– " रौ रः से साथे ध्वे हे स्वहे स्महे
९ शेश्विति–ष्यते ष्येते ष्यन्ते ष्यसे ष्येथे ष्यध्वे ष्ये ष्यावहे ष्यामहे (ष्ये ष्यावहि ष्यामहि
१० अशेश्विति-ष्यत ष्येताम् ष्यन्त ष्यथाः ष्येथाम् ष्यध्वम्

८७१ ञिमिदाङ् (मिद्) स्नेहने । मिदृग् ८३८ वद्रूपाणि

८७२ ञिक्ष्विदाङ् (क्ष्विद्) मोचने च । ञिक्ष्विदा २७५ वद्रूपाणि

८७३ ञिष्विदाङ् (स्विद्) मोचने च ।

१ सेष्विद्–यते येते यन्ते यसे येथे यध्वे ये यावहे यामहे
२ सेष्विद्ये–त याताम् रन् थाः याथाम ध्वम् य वहि महि
३ सेष्विद्–यताम् येताम यन्ताम् यस्व येथाम् यध्वम् यै यावहै यामहै
४ असेष्विद्–यत येताम् यन्त यथाः येथाम् यध्वम् ये यावहि यामहि (षि ष्वहि ष्महि
५ असेष्विदि–ष्ट षाताम् षत ष्ठाः षाथाम् ड्ढ्वम् ध्वम्
६ सेष्विदाम्बभू–व वतुः वुः विथ वथुः व व विव विम
सेष्विदाश्चक्रे सेष्विदामास (य वहि महि
७ सेष्विदिषी–ष्ट यास्ताम् रन् ष्ठाः यास्थाम् ध्वम्
८ सेष्विदिता– " रौ रः से साथे ध्वे हे स्वहे स्महे
९ सेष्विदि–ष्यते ष्येते ष्यन्ते ष्यसे ष्येथे ष्यध्वे ष्ये ष्यावहे ष्यामहे (ष्ये ष्यावहि ष्यामहि
१० असेष्विदि-ष्यत ष्येताम् ष्यन्त ष्यथाः ष्येथाम् ष्यध्वम्

CC-0. Public Domain. Vipin Kumar Collection, Deoband

८७४ क्षुभि (क्षुभ्) सञ्चलने ।

१ चोक्षुभ्-यते येते यन्ते यसे येथे यध्वे ये यावहे यामहे
२ चोक्षुभ्ये-त याताम् रन् थाः याथाम् ध्वम् य वहि महि
३ चोक्षुभ्-यताम् येताम् यन्ताम् यस्व येथाम् यध्वम् यै यावहै यामहै
४ अचोक्षुभ्-यत येताम् यन्त यथाः येथाम् यध्वम् ये यावहि यामहि (षि ष्वहि ष्महि
५ अचोक्षुभि ष्ट षाताम् षत ष्ठाः षाथाम् ड्ढ्वम् ध्वम्
६ चोक्षुभाञ्च-क्रे क्राते क्रिरे कृषे क्राथे कृढ्वे क्रे कृवहे कृमहे
चोक्षुभाम्बभूव चोक्षुभामास (य वहि महि
७ चोक्षुभिषी-ष्ट यास्ताम् रन् ष्ठाः यास्थाम् ध्वम्
८ चोक्षुभिता- " रौ रः से साथे ध्वे हे स्वहे स्महे
९ चोक्षुभि-ष्यते ष्येते ष्यन्ते ष्यसे ष्येथे ष्यध्वे ष्ये ष्यावहे ष्यामहे (ष्ये ष्यावहि ष्यामहि
१०अचोक्षुभि-ष्यत ष्येताम् ष्यन्त ष्यथाः ष्येथाम् ष्यध्वम्

८७५ णभि (नभ्) हिंसायाम् ।

१ नानभ्-यते येते यन्ते यसे येथे यध्वे ये यावहे यामहे
२ नानभ्ये-त याताम् रन् थाः याथाम् ध्वम् य वहि महि
३ नानभ्-यताम् येताम् यन्ताम् यस्व येथाम् यध्वम् यै यावहै यामहै
४ अनानभ्-यत येताम् यन्त यथाः येथाम् यध्वम् ये यावहि यामहि (षि ष्वहि ष्महि
५ अनानभि-ष्ट षाताम् षत ष्ठाः षाथाम् ड्ढ्वम् ध्वम्
६ नानभाञ्च-क्रे क्राते क्रिरे कृषे क्राथे कृढ्वे क्रे कृवहे कृमहे
नानभाम्बभूव नानभामास (य वहि महि
७ नानभिषी-ष्ट यास्ताम् रन् ष्ठाः यास्थाम् ध्वम्
८ नानभिता " रौ रः से साथे ध्वे हे स्वहे स्महे
९ नानभि-ष्यते ष्येते ष्यन्ते ष्यसे ष्येथे ष्यध्वे ष्ये ष्यावहे ष्यामहे (ष्ये ष्यावहि ष्यामहि
१०अनानभि ष्यत ष्येताम् ष्यन्त ष्यथाः ष्येथाम् ष्यध्वम्

८७६ तुभि (तुभ्) हिंसायाम् ।

१ तोतुभ्-यते येते यन्ते यसे येथे यध्वे ये यावहे यामहे
२ तोतुभ्ये-त याताम् रन् थाः याथाम् ध्वम् य वहि महि
३ तोतुभ्-यताम् येताम् यन्ताम् यस्व येथाम् यध्वम् यै यावहै यामहै
४ अतोतुभ्-यत येताम् यन्त यथाः येथाम् यध्वम् ये यावहि यामहि (षि ष्वहि ष्महि
५ अतोतुभि-ष्ट षाताम् षत ष्ठाः षाथाम् ड्ढ्वम् ध्वम्
६ तोतुभाञ्च-क्रे क्राते क्रिरे कृषे क्राथे कृढ्वे क्रे कृवहे कृमहे
तोतुभाम्बभूव तोतुभामास (य वहि महि
७ तोतुभिषी-ष्ट यास्ताम् रन् ष्ठाः यास्थाम् ध्वम्
८ तोतुभिता- " रौ रः से साथे ध्वे हे स्वहे स्महे
९ तोतुभि-ष्यते ष्येते ष्यन्ते ष्यसे ष्येथे ष्यध्वे ष्ये ष्यावहे ष्यामहे (ष्ये ष्यावहि ष्यामहि
१०अतोतुभि-ष्यत ष्येताम् ष्यन्त ष्यथाः ष्येथाम् ष्यध्वम्

८७७ स्रम्भूङ् (स्रम्भ्) विश्वासे ।

१ सास्रभ्-यते येते यन्ते यसे येथे यध्वे ये यावहे यामहे
२ सास्रभ्ये-त याताम् रन् थाः याथाम् ध्वम् य वहि महि
३ सास्रभ्-यताम् येताम् यन्ताम् यस्व येथाम् यध्वम् यै यावहै यामहै
४ असास्रभ्-यत येताम् यन्त यथाः येथाम् यध्वम् ये यावहि यामहि (षि ष्वहि ष्महि
५ असास्रभि-ष्ट षाताम् षत ष्ठाः षाथाम् ड्ढ्वम् ध्वम्
६ सास्रभाम्बभू-व वतुः वुः विथ वथुः व व विव विम
सास्रभाञ्चक्रे सास्रभामास (य वहि महि
७ सास्रभिषी-ष्ट यास्ताम् रन् ष्ठाः यास्थाम् ध्वम्
८ सास्रभिता- " रौ रः से साथे ध्वे हे स्वहे स्महे
९ सास्रभि-ष्यते ष्येते ष्यन्ते ष्यसे ष्येथे ष्यध्वे ष्ये ष्यावहे ष्यामहे (ष्ये ष्यावहि ष्यामहि
१०असास्रभि ष्यत ष्येताम् ष्यन्त ष्यथाः ष्येथाम् ष्यध्वम्

CC-0. Public Domain. Vipin Kumar Collection, Deoband

Digitized by Madhuban Trust

८७८ भ्रंशूङ् (भ्रंश्) अवस्रंसने ।

१ बनीभ्रश्-यते येते यन्ते यसे येथे यध्वे ये यावहे यामहे
२बनीभ्रश्ये-त याताम् रन् थाः याथाम् ध्वम् य वहि महि
३बनीभ्रश्-यताम् येताम् यन्ताम् यस्व येथाम् यध्वम् यै यावहै यामहै
४अबनीभ्रश्-यत येताम् यन्त यथाः येथाम यध्वम् ये यावहि यामहि (षि ष्वहि ष्महि
५अबनीभ्रशि-ष्ट षाताम् षत ष्ठाः षाथाम् ड्ढ्वम् ध्वम्
६ बनीभ्रशाम्बभू-व वतु वुः विथ वथुः व व विव विम बनीभ्रशाञ्चक्रे बनीभ्रशामास (य वहि महि
७ बनीभ्रशिषी-ष्ट यास्ताम् रन् ष्ठाः यास्थाम् ध्वम्
८ बनीभ्रशिता- " रौ रः से साथे ध्वे हे स्वहे स्महे
९ बनीभ्रशि-ष्यते ष्येते ष्यन्ते ष्यसे ष्येथे ष्यध्वे ष्ये ष्यावहे ष्यामहे (ष्ये ष्यावहि ष्यामहि
१०अबनीभ्रशि-ष्यत ष्येताम् ष्यन्त ष्यथाः ष्येथाम् ष्यध्वम्

८७९ स्रंसूङ् (स्रंस्) अवस्रंसने ।

१ सनीस्रस्-यते येते यन्ते यसे येथे यध्वे ये यावहे यामहे
२सनीस्रस्ये-त याताम् रन् थाः याथाम् यध्वम य वहि महि
३ सनीस्रस् यताम् येताम् यन्ताम् यस्व येथाम् यध्वम् यै यावहै यामहै
४ असनीस्रस्-यत येताम् यन्त यथाः येथाम् यध्वम् ये यावहि यामहि (षि ष्वहि ष्महि
५असनीस्रसि-ष्ट षाताम् षत ष्ठाः षास्थाम् ड्ढ्वम् ध्वम्
६सनीस्रसाञ्च-क्रे क्राते क्रिरे कृषे क्राथे कृढ्वे क्रे कृवहे कृमहे सनीस्रसाम्बभूव सनीस्रसामास (य वहि महि
७ सनीस्रसिषी-ष्ट यास्ताम् रन् ष्ठा यास्थाम् ध्वम्
८ सनीस्रसिता- " रौ रः से साथे ध्वे हे स्वहे स्महे
९ सनीस्रसि-ष्यते ष्येते ष्यन्ते ष्यसे ष्येथे ष्यध्वे ष्ये ष्यावहे ष्यामहे (ष्ये ष्यावहि ष्यामहि
१०असनीस्रसि-ष्यत ष्येताम् ष्यन्त ष्यथाः ष्येथाम् ष्यध्वम

८८० ध्वंसङ् (ध्वंस्) गतौ च ।

१दनीध्वस्-यते येते यन्ते यसे येथे यध्वे ये यावहे यामहे
२दनीध्वस्ये-त याताम् रन् थाः याथाम् ध्वम् य वहि महि
३ दनीध्वस्-यताम् येताम् यन्ताम् यस्व येथाम् यध्वम् यै यावहै यामहै
४ अदनीध्वस्-यत येताम् यन्त यथाः येथाम् यध्वम ये यावहि यामहि (षि ष्वहि ष्महि
५ अदनीध्वसि-ष्ट षाताम् षत ष्ठाः षाथाम् ड्ढ्वम् ध्वम्
६दनीध्वसाम्बभू-व वतुः वुः विथ वथुः व व विव विम दनीध्वसाञ्चक्रे दनीध्वसामास (य वहि महि
७दनीध्वसिषी-ष्ट यास्ताम् रन् ष्ठा यास्थाम् ध्वम्
८दनीध्वसिता- " रौ रः से साथे ध्वे हे स्वहे स्महे
९दनीध्वसि-ष्यते ष्येते ष्यन्ते ष्यसे ष्येथे ष्यध्वे ष्ये ष्यावहे ष्यामहे (ष्ये ष्यावहि ष्यामहि
१०अदनीध्वसि-ष्यत ष्येताम् ष्यन्त ष्यथाः ष्येथाम् ष्यध्वम

८८१ वृतुङ् (वृत्) वर्तने ।

१ वरीवृत्-यते येते यन्ते यसे येथे यध्वे ये यावहे यामहे
२वरीवृत्ये-त याताम् रन् थाः याथाम् ध्वम् य वहि महि
३ वरीवृत्-यताम् येताम् यन्ताम् यस्व येथाम् यध्वम् यै यावहै यामहै
४ अवरीवृत्-यत येताम् यन्त यथाः येथाम् यध्वम् ये यावहि यामहि (षि ष्वहि ष्महि
५ अवरीवृति-ष्ट षाताम् षत ष्ठाः षाथाम् ड्ढ्वम् ध्वम्
६वरीवृताञ्च-क्रे क्राते क्रिरे कृषे क्राथे कृढ्वे क्रे कृवहे कृमहे वरीवृताम्बभूव वरीवृतामास (य वहि महि
७ वरीवृतिषी-ष्ट यास्ताम् रन् ष्ठाः यास्थाम् ध्वम्
८ वरीवृतिता- " रौ रः से साथे ध्वे हे स्वहे स्महे
९ वरीवृति-ष्यते ष्येते ष्यन्ते ष्यसे ष्येथे ष्यध्वे ष्ये ष्यावहे ष्यामहे (ष्ये ष्यावहि ष्यामहि
१०अवरीवृति-ष्यत ष्येताम् ष्यन्त ष्यथाः ष्येथाम् ष्यध्वम्

CC-0. Public Domain. Vipin Kumar Collection, Deoband

Digitized by Madhuban Trust

८८२ स्यन्दौङ् (स्यन्द्) स्रवणे ।

१ सास्यद्-यते येते यन्ते यसे येथे यध्वे ये यावहे यामहे
२सास्यद्ये-त याताम् रन् थाः याथाम् ध्वम् य वहि महि
३ सास्यद्-यताम् येताम् यन्ताम् यस्व येथाम् यध्वम् यै यावहै यामहै
४ असास्यद्-यत येताम् यन्त यथाः येथाम् यध्वम् ये यावहि यामहि (षि ष्वहि ष्महि
५असास्यदि-ष्ट षाताम् षत ष्ठाः षाथाम् ड्ढ्वम् ध्वम्
६सास्यदाञ्च-क्रे क्राते क्रिरे कृषे क्राथे कृढ्वे क्रे कृवहे कृमहे
सास्यदाम्बभूव सास्यदामास (य वहि महि
७ सास्यदिषी-ष्ट यास्ताम् रन् ष्ठाः यास्थाम् ध्वम्
८ सास्यदिता-" रौ रः से साथे ध्वे हे स्वहे स्महे
९ सास्यदि-ष्यते ष्येते ष्यन्ते ष्यसे ष्येथे ष्यध्वे ष्ये ष्यावहे ष्यामहे (ष्ये ष्यावहि ष्यामहि
१०असास्यदि-ष्यत ष्येताम् ष्यन्त ष्यथाः ष्येथाम् ष्यध्वम

८८३ वृधूङ् (वृध्) वृद्धौ ।

१ वरीवृध्-यते येते यन्ते यसे येथे यध्वे ये यावहे यामहे
२वरीवृध्ये-त याताम् रन् थाः याथाम् ध्वम् य वहि महि
३ वरीवृध्-यताम् येताम् यन्ताम् यस्व येथाम् यध्वम् यै यावहै यामहै
४ अवरीवृध्-यत येताम् यन्त यथाः येथाम् यध्वम् ये यावहि यामहि (षि ष्वहि ष्महि
५ अवरीवृधि-ष्ट षाताम् षत ष्ठाः षाथाम् ड्ढ्वम् ध्वम्
६वरीवृधाञ्च-क्रे क्राते क्रिरे कृषे क्राथे कृढ्वे क्रे कृवहे कृमहे
वरीवृधाम्बभूव वरीवृधामास (य वहि महि
७ वरीवृधिषी-ष्ट यास्ताम् रन् ष्ठाः यास्थाम् ध्वम्
८ वरीवृधिता-" रौ रः से साथे ध्वे हे स्वहे स्महे
९ वरीवृधि-ष्यते ष्येते ष्यन्ते ष्यसे ष्येथे ष्यध्वे ष्ये ष्यावहे ष्यामहे (ष्ये ष्यावहि ष्यामहि
१०अवरीवृधि-ष्यत ष्येताम् ष्यन्त ष्यथाः ष्येथाम् ष्यध्वम

८८४ शृधूङ् (शृ.) शब्द कुत्सायाम् । शृधूग् ८४१ वद्रूपाणि

८८५ कृपौङ् (कृप्) सामर्थ्ये ।

१चलीक्लृ-यते येते यन्ते यसे येथे यध्वे ये यावहे यामहे
२चलीक्लृप्ये-त याताम् रन् थाः याथाम् ध्वम् य वहिमहि
३चलीक्लृ-यताम् येताम् यन्ताम् यस्व येथाम् यध्वम् यै यावहै यामहै
४ अचलीक्लृ-यत येताम् यन्त यथाः येथाम् यध्वम ये यावहि यामहि (षि ष्वहि ष्महि
५अचलीक्लृपि-ष्ट षाताम् षत ष्ठाः षाथाम् ड्ढ्वम् ध्वम्
६चलीक्लृपाम्बभू-व वतुः वुः विथ वथुः व व विव विम
चलीक्लृपाञ्चक्रे चलीक्लृपामास (य वहि महि
७चलीक्लृपिषी-ष्ट यास्ताम् रन् ष्ठाः यास्थाम् ध्वम्
८चलीक्लृपिता-" रौ रः से साथे ध्वे हे स्वहे स्महे
९चलीक्लृपि-ष्यते ष्येते ष्यन्ते ष्यसे ष्येथे ष्यध्वे ष्ये ष्यावहे ष्यामहे (ष्ये ष्यावहि ष्यामहि
१०अचलीक्लृपिष्यत ष्येताम् ष्यन्तष्यथाःष्येथाम्ष्यध्वम्

८८६ ज्वल (ज्वल्) दीप्तौ ।

१ जाज्वल-यते येते यन्ते यसे येथे यध्वे ये यावहे यामहे
२जाज्वल्ये-त याताम् रन् थाः याथाम् ध्वम् य वहि महि
३जाज्वल-यताम् येताम यन्ताम् यस्व येथाम् यध्वम् यै यावहै यामहै
४अजाज्वल-यत येताम् यन्त यथाः येथाम यध्वम् ये यावहि यामहि (+षि ष्वहि ष्महि
५अजाज्वलि-ष्ट षाताम् षत ष्ठाः षाथाम् ड्ढ्वम् ध्वम्
६ जाज्वलाम्बभू-व वतुः वुः विथ वथुः व व विव विम
जाज्वलाञ्चक्रे जाज्वलामास (य वहि महि
७ जाज्वलिषी-ष्ट यास्ताम् रन् ष्ठाः यास्थाम ध्वम्+
८ जाज्वलिता-" रौ रः से साथे ध्वे हे स्वहे स्महे
९ जाज्वलि-ष्यते ष्येते ष्यन्ते ष्यसे ष्येथे ष्यध्वे ष्ये ष्यावहे ष्यामहे (ष्ये ष्यावहि ष्यामहि
१० अजाज्वलि-ष्यत ष्येताम ष्यन्त ष्यथाः ष्येथाम् ष्यध्वम्
लस्य सानुनासिकत्वे जञ्ज्वल्ँयते

८८७ कुच (कुच्) संपर्चनकौटिल्य प्रतिष्टम्भविलेखने । कुच ९१ वद्रूपाणि

CC-0. Public Domain. Vipin Kumar Collection, Deoband

Digitized by Madhuban Trust

८८८ पत्लृ (पत्) गतौ ।

१ पनीपत् यते येते यन्ते यसे येथे यध्वे ये यावहे यामहे
२ पनीपत्ये-त याताम् रन् थाः याथाम् ध्वम् य वहि महि
३ पनीपत्-यताम् येताम् यन्ताम् यस्व येथाम् यध्वम् यै यावहै यामहै
४ अपनीपत्-यत येताम् यन्त यथाः येथाम् यध्वम् ये यावहि यामहि (षि ष्वहि ष्महि
५ अपनीपति-ष्ट षाताम् षत ष्ठाः षाथाम् ड्ढ्वम् ध्वम
६ पनीपताम्बभू-व वतु वुः विथ वथुः व व विव विम पनीपताञ्चक्रे पनीपतामास (य वहि महि
७ पनीपतिषी-ष्ट यास्ताम् रन् ष्ठाः यास्थाम् ध्वम्
८ पनीपतिता- " रौ रः से साथे ध्वे हे स्वहे स्महे
९ पनीपति-ष्यते ष्येते ष्यन्ते ष्यसे ष्येथे ष्यध्वे ष्ये ष्यावहे ष्यामहे (ष्ये ष्यावहि ष्यामहि
१०अपनीपति ष्यत ष्येताम् ष्यन्त ष्यथाः ष्येथाम् ष्यध्वम्

८८९ पथे (पथ्) गतौ ।

१ पापथ्-यते येते यन्ते यसे येथे यध्वे ये यावहे यामहे
२ पापथ्ये त याताम् रन् थाः याथाम् ध्वम् य वहि महि
३ पापथ्-यताम् येताम् यन्ताम् यस्व येथाम् यध्वम् यै यावहै यामहै
४ अपापथ्- यत येताम् यन्त यथाः येथाम् यध्वम् ये यावहि यामहि [षि ष्वहि ष्महि
५ अपापथि-ष्ट षाताम् षत ष्ठाः षाथाम् ड्ढ्वम् ध्वम्
६ पापथामा-स सतुः सुः सिथ सथुः स स सिव सिम पापथाञ्चक्रे पापथाम्बभूव [य वहि महि
७ पापथिषी-ष्ट यास्ताम् रन् ष्ठाः यास्थाम् ध्वम्
८ पापथिता " रौ रः से साथे ध्वे हे स्वहे स्महे
९ पापथि-ष्यते ष्येते ष्यन्ते ष्यसे ष्येथे ष्यध्वे ष्ये ष्यावहे ष्यामहे [ष्ये ष्यावहि ष्यामहि
१०अपापथि-ष्यत ष्येताम् ष्यन्त ष्यथाः ष्येथा ष्यध्वम्

८९० क्वथे (क्वथ) निष्पाके ।

१ चाक्वथ्-यते येते यन्ते यसे येथे यध्वे ये यावहे यामहे
२ चाक्वथ्ये-त याताम् रन् थाः याथाम् ध्वम् य वहि महि
३ चाक्वथ्-यताम् येताम् यन्ताम् यस्व येथाम् यध्वम् यै यावहै यावहै
४ अचाक्वथ्-यत येताम् यन्त यथाः येथाम् यध्वम् ये यावहि यामहि (षि ष्वहि ष्महि
५ अचाक्वथि-ष्ट षाताम् षत ष्ठाः षाथाम् ड्ढ्वम् ध्वम्
६ चाक्वथाञ्च-क्रे क्राते क्रिरे कृषे क्राथे कृढ्वे क्रे कृवहे कृमहे चाक्वथाम्बभूव चाक्वथामास (य वहि महि
७ चाक्वथिषी-ष्ट यास्ताम् रन् ष्ठाः यास्थाम् ध्वम्
८ चाक्वथिता- " रौ रः से साथे ध्वे हे स्वहे स्महे
९ चाक्वथि-ष्यते ष्येते ष्यन्ते ष्यसे ष्येथे ष्यध्वे ष्ये ष्यावहे ष्यामहे (ष्ये ष्यावहि ष्यामहि
१०अचाक्वथि-ष्यत ष्येताम् ष्यन्त ष्यथाः ष्येथाम् ष्यध्वम

८९१ मथे (मथ्) विलोडने । मन्थ २६७ वद्रूपाणि

८९२ षदलृ (सद्) विशरणगत्यवसादनेषु तत्र गर्हो

१ सासद्-यते येते यन्ते यसे येथे यध्वे ये यावहे यामहे
२ सासद्ये-त याताम् रन् थाः याथाम् ध्वम् य वहि महि
३ सासद्- यताम् येताम् यन्ताम् यस्व येथाम् यध्वम् यै यावहै यामहै
४ असासद्-यत येताम् यन्त यथाः येथाम् यध्वम् ये यावहि यामहि (षि ष्वहि ष्महि
५ असासदि-ष्ट षाताम् षत ष्ठाः षाथाम् ड्ढ्वम् ध्वम
६ सासदामा-स सतुः सुः सिथ सथुः स स सिव सिम सासदाञ्चक्रे सासदाम्बभूव (य वहि महि
७ सासदिषी-ष्ट यास्ताम् रन् ष्ठाः यास्थाम् ध्वम्
८ सासदिता- " रौ रः से साथे ध्वे हे स्वहे स्महे
९ सासदि-ष्यते ष्येते ष्यन्ते ष्यसे ष्येथे ष्यध्वे ष्ये ष्यावहे ष्यामहे (ष्ये ष्यावहि ष्यामहि
१०असासदि-ष्यत ष्येताम् ष्यन्त ष्यथाः ष्येथाम् ष्यध्वम

CC-0. Public Domain. Vipin Kumar Collection, Deoband

Digitized by Madhuban Trust

८९३ शद्लृ (शद्) शातने ।

१ शाशद्-यते येते यन्ते यसे येथे यध्वे ये यावहे यामहे
२ शाशद्ये-त याताम् रन् थाः याथाम् ध्वम् य वहि महि
३ शाशद्-यताम् येताम् यन्ताम् यस्व येथाम् यध्वम् यै यावहै यामहै
४ अशाशद्-यत येताम् यन्त यथाः येथाम् यध्वम् ये यावहि यामहि (षि ष्वहि ष्महि
५ अशाशदि-ष्ट षाताम् षत ष्ठाः षाथाम् ड्ढ्वम् ध्वम
६ शाशदाम्बभू-व वतुः वुः विथ वथुः व व विव विम शाशदाञ्चक्रे शाशदामास (य वहि महि
७ शाशदिषी-ष्ट यास्ताम् रन् ष्ठाः यास्थाम् ध्वम्
८ शाशदिता-" रौ रः से साथे ध्वे हे स्वहे स्महे
९ शाशदि-ष्यते ष्येते ष्यन्ते ष्यसे ष्येथे ष्यध्वे ष्ये ष्यावहे ष्यामहे (ष्ये ष्यावहि ष्यामहि
१०अशाशदि-ष्यत ष्येताम् ष्यन्त ष्यथाः ष्येथाम् ष्यध्वम्

८९४ बुध (बुध्) अवगमने । बुधिंग् ८४३ वद्रूपाणि

८९५ टुवमू (वम्) उद्गिरणे ।

१ वंवम्-यते येते यन्ते यसे येथे यध्वे ये यावहे यामहे
२ वंवम्ये-त याताम् रन् थाः याथाम् ध्वम् य वहि महि
३ वंवम्-यताम् येताम् यन्ताम् यस्व येथाम् यध्वम् यै यावहै यामहै
४ अवंवम्-यत येताम् यन्त यथाः येथाम् यध्वम् ये यावहि यामहि [षि ष्वहि ष्महि
५ अवंवमि-ष्ट षाताम् षत ष्ठाः षाथाम् ड्ढ्वम् ध्वम्
६ वंवमामा-स सतुः सुः सिथ सथुः स स सिव सिम वंवमाञ्चक्रे वंवमाम्बभूव [य वहि महि
७ वंवमिषी-ष्ट यास्ताम् रन् ष्ठाः यास्थाम् ध्वम
८ वंवमिता-" रौ रः से साथे ध्वे हे स्वहे स्महे
९ वंवमि-ष्यते ष्येते ष्यन्ते ष्यसे ष्येथे ष्यध्वे ष्ये ष्यावहे ष्यामहे [ष्ये ष्यावहि ष्यामहि
१०अवंवमि-ष्यत ष्येताम् ष्यन्त ष्यथाः ष्येथा ष्यध्वम्

८९६ भ्रमू (भ्रम्) चलने ।

१ बम्भ्रम्-यते येते यन्ते यसे येथे यध्वे ये यावहे यामहे
२ बम्भ्रम्ये-त याताम् रन् थाः याथाम् ध्वम् य वहि महि
३ बम्भ्रम्-यताम् येताम् यन्ताम् यस्व येथाम् यध्वम् यै यावहै यावहै
४ अबम्भ्रम्-यत येताम् यन्त यथाः येथाम् यध्वम् ये यावहि यामहि (षि ष्वहि ष्महि
५ अबम्भ्रमि-ष्ट षाताम् षत ष्ठाः षाथाम् ड्ढ्वम् ध्वम्
६बम्भ्रमाञ्च-क्रे क्राते क्रिरे कृषे क्राथे कृढ्वे क्रे कृवहे कृमहे बम्भ्रमाम्बभूव बम्भ्रमामास (य वहि महि
७ बम्भ्रमिषी-ष्ट यास्ताम् रन् ष्ठाः यास्थाम् ध्वम्
८ बम्भ्रमिता-" रौ रः से साथे ध्वे हे स्वहे स्महे
९ बम्भ्रमि-ष्यते ष्येते ष्यन्ते ष्यसे ष्येथे ष्यध्वे ष्ये ष्यावहे ष्यामहे (ष्ये ष्यावहि ष्यामहि
१०अबम्भ्रमि-ष्यत ष्येताम् ष्यन्त ष्यथाः ष्येथाम् ष्यध्वम्

८९७ क्षर (क्षर्) सञ्चलने ।

१ चाक्षर्-यते येते यन्ते यसे येथे यध्वे ये यावहे यामहे
२ चाक्षर्ये-त याताम् रन् थाः याथाम् ध्वम् य वहि महि
३ चाक्षर्-यताम् येताम् यन्ताम् यस्व येथाम् यध्वम् यै यावहै यामहै
४ अचाक्षर्-यत येताम् यन्त यथाः येथाम् यध्वम् ये यावहि यामहि (ढ्वम् षि ष्वहि ष्महि
५ अचाक्षरि-ष्ट षाताम षत ष्ठाः षाथाम् ड्ढ्वम् ध्वम
६ चाक्षरामा-स सतुः सुः सिथ सथुः स स सिव सिम चाक्षराञ्चक्रे चाक्षराम्बभूव (य वहि महि
७ चाक्षरिषी-ष्ट यास्ताम् रन् ष्ठाः यास्थाम् ध्वम् ढ्वम्
८ चाक्षरिता-" रौ र. से साथे ध्वे हे स्वहे स्महे
९ चाक्षरि-ष्यते ष्येते ष्यन्ते ष्यसे ष्येथे ष्यध्वे ष्ये ष्यावहे ष्यामहे (ष्ये ष्यावहि ष्यामहि
१ अचाक्षरि-ष्यत ष्येताम् ष्यन्त ष्यथा. ष्येथाम् ष्यध्वम्

CC-0. Public Domain. Vipin Kumar Collection, Deoband

Digitized by Madhuban Trust

८९८ चल (चल्) कम्पने ।

१ चाचल–यते येते यन्ते यसे येथे यध्वे ये यावहे यामहे
२ चाचल्ये–त याताम् रन् थाः याथाम् ध्वम् य वहि महि
३ चाचल–यताम् येताम् यन्ताम् यस्व येथाम् यध्वम् यै यावहै यामहै
४ अचाचल–यत येताम् यन्त यथाः येथाम् यध्वम् ये यावहि यामहि (ढ्वम् षि ष्वहि ष्महि
५ अचाचलि-ष्ट षाताम् षत ष्ठाः षाथाम् ड्ढ्वम् ध्वम्
६ चाचलाञ्च–क्रे क्राते क्रिरे कृषे क्राथे कृढ्वे क्रे कृवहे कृमहे चाचलाम्बभूव चाचलामास (य वहि महि
७ चाचलिषी–ष्ट यास्ताम् रन् ष्ठाः यास्थाम् ध्वम् ढ्वम्
८ चाचलिता– " रौ रः से साथे ध्वे हे स्वहे स्महे
९ चाचलि–ष्यते ष्येते ष्यन्ते ष्यसे ष्येथे ष्यध्वे ष्ये ष्यावहे ष्यामहे (ष्ये ष्यावहि ष्यामहि
१० अचाचलि-ष्यत ष्येताम ष्यन्त ष्यथाः ष्येथाम ष्यध्वम्

लस्य सानुनासिकत्वे चञ्चल्ँयते

८९९ जल (जल्) घात्ये ।

१ जाजल–यते येते यन्ते यसे येथे यध्वे ये यावहे यामहे
२ जाजल्ये–त याताम् रन् थाः याथाम् ध्वम् य वहि महि
३ जाजल–यताम् येताम् यन्ताम् यस्व येथाम् यध्वम् यै यावहै यामहै
४ अजाजल–यत येताम् यन्त यथाः येथाम् यध्वम् ये यावहि यामहि (ढवम् षि ष्वहि ष्महि
५ अजाजलि-ष्ट षाताम् षत ष्ठाः षाथाम् ड्ढ्वम् ध्वम्
६ जाजलाञ्च–क्रे क्राते क्रिरे कृषे क्राथे कृढ्वे क्रे कृवहे कृमहे जाजलाम्बभूव जाजलामास (य वहि महि
७ जाजलिषी–ष्ट यास्ताम् रन् ष्ठाः यास्थाम् ध्वम् ढ्वम्
८ जाजलिता– " रौ रः से साथे ध्वे हे स्वहे स्महे
९ जाजलि–ष्यते ष्येते ष्यन्ते ष्यसे ष्येथे ष्यध्वे ष्ये ष्यावहे ष्यामहे (ष्ये ष्यावहि ष्यामहि
१० अजाजलि-ष्यत ष्येताम ष्यन्त ष्यथाः ष्येथाम ष्यध्वम

लस्य सानुनासिकत्वे जञ्जल्ँयते

९०० टल (टल्) वैक्लव्ये ।

१ टाटल–यते येते यन्ते यसे येथे यध्वे ये यावहे यामहे
२ टाटल्ये–त याताम् रन् थाः याथाम् ध्वम् य वहि महि
३ टाटल–यताम् येताम् यन्ताम् यस्व येथाम् यध्वम् यै यावहै यामहै
४ अटाटल–यत येताम् यन्त यथाः येथाम् यध्वम् ये यावहि यामहि (ढ्वम् षि ष्वहि ष्महि
५ अटाटलि–ष्ट षाताम् षत ष्ठाः षाथाम् ड्ढ्वम् ध्वम्
६ टाटलाञ्च–क्रे क्राते क्रिरे कृषे क्राथे कृढ्वे क्रे कृवहे कृमहे टाटलाम्बभूव टाटलामास (य वहि महि
७ टाटलिषी–ष्ट यास्ताम् रन् ष्ठाः यास्थाम् ध्वम् ढ्वम्
८ टाटलिता– " रौ रः से साथे ध्वे हे स्वहे स्महे
९ टाटलि–ष्यते ष्येते ष्यन्ते ष्यसे ष्येथे ष्यध्वे ष्ये ष्यावहे ष्यामहे (ष्ये ष्यावहि ष्यामहि
१० अटाटलि-ष्यत ष्येताम ष्यन्त ष्यथाः ष्येथाम ष्यध्वम्

लस्य सानुनासिकत्वे टण्टल्ँयते

९०१ ट्वल (ट्वल्) वैक्लव्ये ।

१ टाट्वल–यते येते यन्ते यसे येथे यध्वे ये यावहे यामहे
२ टाट्वल्ये–त याताम् रन् थाः याथाम् ध्वम् य वहि महि
३ टाट्वल–यताम् येताम यन्ताम् यस्व येथाम् यध्वम् यै यावहै यामहै
४ अटाट्वल–यत येताम् यन्त यथाः येथाम् यध्वम् ये यावहि यामहि (ढ्वम् षि ष्वहि ष्महि
५ अटाट्वलि–ष्ट षाताम् षत ष्ठाः षाथाम् ड्ढवम् ध्वम्
६ टाट्वलाम्बभू–व वतुः वुः विथ वथुः व व विव विम टाट्वलाञ्चक्रे टाट्वलामास (य वहि महि
७ टाट्वलिषी–ष्ट यास्ताम् रन् ष्ठाः यास्थाम ध्वम् ढ्वम्
८ टाट्वलिता– " रौ रः से साथे ध्वे हे स्वहे स्महे
९ टाट्वलि–ष्यते ष्येते ष्यन्ते ष्यसे ष्येथे ष्यध्वे ष्ये ष्यावहे ष्यामहे (ष्ये ष्यावहि ष्यामहि
१० अटाट्वलि-ष्यत ष्येताम ष्यन्त ष्यथाः ष्येथाम् ष्यध्वम्

लस्य सानुनासिकत्वे टण्ट्वल्ँयते

CC-0. Public Domain. Vipin Kumar Collection, Deoband

Digitized by Madhuban Trust

९०२ ष्ठल (स्थल) स्थाने ।

१ तास्थल–यते येते यन्ते यसे येथे यध्वे ये यावहे यामहे
२ तास्थल्ये–त याताम् रन् थाः याथाम् ध्वम् य वहि महि
३ तास्थल–यताम् येताम् यन्ताम् यस्व येथाम् यध्वम् यै यावहै यामहै
४ अतास्थल–यत येताम् यन्त यथाः येथाम् यध्वम् ये यावहि यामहि (ढ्वम् षि ष्वहि ष्महि
५ अतास्थलि–ष्ट षाताम् षत ष्ठाः षाथाम् ड्ढ्वम् ध्वम्
६ तास्थलाम्बभू–व वतुः वुः विथ वथुः व व विव विम तास्थलाश्चक्रे तास्थलामास (य वहि महि
७ तास्थलिषी–ष्ट यास्ताम् रन् ष्ठाः यास्थाम् ध्वम् ढ्वम्
८ तास्थलिता– " रौ रः से साथे ध्वे हे स्वहे स्महे
९ तास्थलि–ष्यते ष्येते ष्यन्ते ष्यसे ष्येथे ष्यध्वे ष्ये ष्यावहे ष्यामहे (ष्ये ष्यावहि ष्यामहि
१० अतास्थलि–ष्यत ष्येताम् ष्यन्त ष्यथाः ष्येथाम् ष्यध्वम्

लस्य सानुनासिकत्वे तंस्थलॅंयते

९०३ हल (हल्) विलेखने ।

१ जाहल–यते येते यन्ते यसे येथे यध्वे ये यावहे यामहे
२ जाहल्ये–त याताम् रन् थाः याथाम् ध्वम् य वहि महि
३ जाहल–यताम् येताम् यन्ताम् यस्व येथाम् यध्वम् यै यावहै यामहै
४ अजाहल–यत येताम् यन्त यथाः येथाम् यध्वम् ये यावहि यामहि (ढ्वम् षि ष्वहि ष्महि
५ अजाहलि–ष्ट षाताम् षत ष्ठाः षाथाम् ड्ढ्वम् ध्वम्
६ जाहलाम्बभू–व वतुः वुः विथ वथुः व व विव विम जाहलाश्चक्रे जाहलामास (य वहि महि
७ जाहलिषी–ष्ट यास्ताम् रन् ष्ठाः यास्थाम् ध्वम् ढ्वम्
८ जाहलिता– " रौ रः से साथे ध्वे हे स्वहे स्महे
९ जाहलि–ष्यते ष्येते ष्यन्ते ष्यसे ष्येथे ष्यध्वे ष्ये ष्यावहे ष्यामहे (ष्ये ष्यावहि ष्यामहि
१० अजाहलि–ष्यत ष्येताम् ष्यन्त ष्यथाः ष्येथाम् ष्यध्वम्

लस्य सानुनासिकत्वे जंहलॅंयते

९०४ णल (नल्) गन्धे ।

१ नानल–यते येते यन्ते यसे येथे यध्वे ये यावहे यामहे
२ नानल्ये–त याताम् रन् थाः याथाम् ध्वम् य वहि महि
३ नानल–यताम् येताम् यन्ताम् यस्व येथाम् यध्वम् यै यावहै यामहै
४ अनानल–यत येताम् यन्त यथाः येथाम् यध्वम् ये यावहि यामहि (ढ्वम् षि ष्वहि ष्महि
५ अनानलि–ष्ट षाताम् षत ष्ठाः षाथाम् ड्ढ्वम् ध्वम्
६ नानलामा–स सतुः सुः सिथ सथुः स स सिव सिम नानलाश्चक्रे नानलाम्बभूव (य वहि महि
७ नानलिषी–ष्ट यास्ताम् रन् ष्ठाः यास्थाम् ध्वम् ढ्वम्
८ नानलिता– " रौ रः से साथे ध्वे हे स्वहे स्महे
९ नानलि–ष्यते ष्येते ष्यन्ते ष्यसे ष्येथे ष्यध्वे ष्ये ष्यावहे ष्यामहे (ष्ये ष्यावहि ष्यामहि
१० अनानलि–ष्यत ष्येताम् ष्यन्त ष्यथाः ष्येथाम् ष्यध्वम्

लस्य सानुनासिकत्वे नन्नलॅंयते

९०५ बल (बल्) प्राणनधान्यावरोधयोः ।

१ बाबल–यते येते यन्ते यसे येथे यध्वे ये यावहे यामहे
२ बाबल्ये–त याताम् रन् थाः याथाम् ध्वम् य वहि महि
३ बाबल–यताम् येताम् यन्ताम् यस्व येथाम् यध्वम् यै यावहै यामहै
४ अबाबल–यत येताम् यन्त यथाः येथाम् यध्वम् ये यावहि यामहि [ढ्वम् षि ष्वहि ष्महि
५ अबाबलि–ष्ट षाताम् षत ष्ठाः षाथाम् ड्ढ्वम् ध्वम्
६ बाबलामा–स सतुः सुः सिथ सथुः स स सिव सिम बाबलाश्चक्रे बाबलाम्बभूव [य वहि महि
७ बाबलिषी–ष्ट यास्ताम् रन् ष्ठाः यास्थाम् ध्वम् ढ्वम्
८ बाबलिता– " रौ रः से साथे ध्वे हे स्वहे स्महे
९ बाबलि–ष्यते ष्येते ष्यन्ते ष्यसे ष्येथे ष्यध्वे ष्ये ष्यावहे ष्यामहे [ष्ये ष्यावहि ष्यामहि
१० अबाबलि–ष्यत ष्येताम् ष्यन्त ष्यथाः ष्येथा ष्यध्वम्

लस्य सानुनासिकत्वे बम्बलॅंयते

CC-0. Public Domain. Vipin Kumar Collection, Deoband

Digitized by Madhuban Trust

९०६ पुल (पुल्) महत्वे ।

१ पोपुल–यते येते यन्ते यसे येथे यध्वे ये यावहे यामहे
२पोपुल्ये–त याताम् रन् थाः याथाम् ध्वम् य वहि महि
३पोपुल–यताम् येताम् यन्ताम् यस्व येथाम् यध्वम् यै यावहै यामहै
४ अपोपुल–यत येताम् यन्त यथाः येथाम् यध्वम् ये यावहि यामहि (ढ्वम् षि ष्वहि ष्महि
५अपोपुलि–ष्ट षाताम् षत ष्ठाः षाथाम् ड्ढ्वम् ध्वम्
६ पोपुलामा–स सतुः सुः सिथ सथुः स स सिव सिम पोपुलाञ्चक्रे पोपुलाम्बभूव (य वहि महि
७ पोपुलिषी–ष्ट यास्ताम् रन् ष्ठाः यास्थाम् ध्वम् ढ्वम्
८ पोपुलिता– " रौ रः से साथे ध्वे हे स्वहे स्महे
९ पोपुलि–ष्यते ष्येते ष्यन्ते ष्यसे ष्येथे ष्यध्वे ष्ये ष्यावहे ष्यामहे (ष्ये ष्यावहि ष्यामहि
१०अपोपुलि–ष्यत ष्येताम् ष्यन्त ष्यथाः ष्येथाम् ष्यध्वम

९०८ पल (पल्) गतौ ।

१ पापल–यते येते यन्ते यसे येथे यध्वे ये यावहे यामहे
२ पापल्ये–त याताम् रन् थाः याथाम् ध्वम् य वहि महि
३ पापल–यताम् येताम् यन्ताम् यस्व येथाम् यध्वम् यै यावहै यामहै
४ अपापल–यत येताम् यन्त यथाः येथाम् यध्वम् ये यावहि यामहि [ढ्वम् षि ष्वहि ष्महि
५ अपापलि–ष्ट षाताम् षत ष्ठाः षाथाम् ड्ढ्वम् ध्वम्
६ पापलामा–स सतुः सुः सिथ सथुः स स सिव सिम पापलाञ्चक्रे पापलाम्बभूव [य वहि महि
७ पापलिषी–ष्ट यास्ताम् रन् ष्ठाः यास्थाम् ध्वम् ढ्वम्
८ पापलिता– " रौ रः से साथे ध्वे हे स्वहे स्महे
९ पापलि–ष्यते ष्येते ष्यन्ते ष्यसे ष्येथे ष्यध्वे ष्ये ष्यावहे ष्यामहे [ष्ये ष्यावहि ष्यामहि
१०अपापलि–ष्यत ष्येताम् ष्यन्त ष्यथाः ष्येथा ष्यध्वम्

लस्य सानुनासिकत्वे पम्पँल्यते

९०९ फल (फल्) गतौ । ञिफला ३८० वद्रूपाणि

९१० शल (शल्) गतौ । शलि ७४७ वद्रूपाणि

९०७ कुल (कुल्) बन्धुसंस्त्यानयोः ।

१ चोकुल–यते येते यन्ते यसे येथे यध्वे ये यावहे यामहे
२ चोकुल्ये–त याताम् रन् थाः याथाम् ध्वम् य वहि महि
३ चोकुल–यताम् येताम् यन्ताम् यस्व येथाम् यध्वम् यै यावहै यामहै
४ अचोकुल–यत येताम् यन्त यथाः येथाम् यध्वम् ये यावहि यामहि (ढ्वम् षि ष्वहि ष्महि
५ अचोकुलि–ष्ट षाताम षत ष्ठाः षाथाम् ड्ढ्वम् ध्वम्
६ चोकुलाम्बभू–व वतुः वुः विथ वथुः व व विव विम चोकुलाञ्चक्रे चोकुलामास (य वहि महि
७ चोकुलिषी–ष्ट यास्ताम् रन् ष्ठाः यास्थाम् ध्वम् ढ्वम्
८ चोकुलिता– " रौ रः से साथे ध्वे हे स्वहे स्महे
९ चोकुलि–ष्यते ष्येते ष्यन्ते ष्यसे ष्येथे ष्यध्वे ष्ये ष्यावहे ष्यामहे (ष्ये ष्यावहि ष्यामहि
१० अचोकुलि–ष्यत ष्येताम् ष्यन्त ष्यथाः ष्येथाम् ष्यध्वम

९११ हुल (हुल्) हिंसासंवरणयोः ।

१ जोहुल–यते येते यन्ते यसे येथे यध्वे ये यावहे यामहे
२जोहुल्ये–त याताम् रन् थाः याथाम् ध्वम् य वहि महि
३ जोहुल–यताम् येताम् यन्ताम् यस्व येथाम् यध्वम् यै यावहै यामहै
४ अजोहुल–यत येताम् यन्त यथाः येथाभ् यध्वम् ये यावहि यामहि (ढ्वम् षि ष्वहि ष्महि
५ अजोहुलि–ष्ट षाताम् षत ष्ठाः षाथाम् ड्ढ्वम् ध्वम
६ जोहुलाम्बभू–व वतुः वुः विथ वथुः व व विव विम जोहुलाञ्चक्रे जोहुलामास (य वहि महि
७ जोहुलिषी–ष्ट यास्ताम रन् ष्ठाः यास्थाम् ध्वम् ढ्वम्
८ जोहुलिता– " रौ रः से साथे ध्वे हे स्वहे स्महे
९ जोहुलि–ष्यते ष्येते ष्यन्ते ष्यसे ष्येथे ष्यध्वे ष्ये ष्यावहे ष्यामहे (ष्ये ष्यावहि ष्यामहि
१०अजोहुलि–ष्यत ष्येताम् ष्यन्त ष्यथाः ष्येथाम् ष्यध्वम्

CC-0. Public Domain. Vipin Kumar Collection, Deoband

Digitized by Madhuban Trust

९१२ कुशं (कुश्) आह्वारोनदनयोः ।

१ चोकुश्-यते येते यन्ते यसे येथे यध्वे ये यावहे यामहे
२ चोकुश्ये-त याताम् रन् थाः याथाम् ध्वम् य वहि महि
३ चोकुश्-यताम् येताम् यन्ताम् यस्व येथाम् यध्वम् यै यावहै यामहै
४ अचोकुश्-यत येताम् यन्त यथाः येथाम् यध्वम् ये यावहि यामहि (षि ष्वहि ष्महि
५ अचोकुशि-ष्ट षाताम् षत ष्ठाः षाथाम् ड्ढ्वम् ध्वम्
६ चोकुशाम्बभू-व वतुः वुः विथ वथुः व व विव विम चोकुशाञ्चक्रे चोकुशामास (य वहि महि
७ चोकुशिषी-ष्ट यास्ताम् रन् ष्ठाः यास्थाम् ध्वम्
८ चोकुशिता- " रौ रः से साथे ध्वे हे स्वहे स्महे
९ चोकुशि-ष्यते ष्येते ष्यन्ते ष्यसे ष्येथे ष्यध्वे ष्ये ष्यावहे ष्यामहे (ष्ये ष्यावहि ष्यामहि
१०अचोकुशि-ष्यत ष्येताम् ष्यन्त ष्यथाः ष्येथाम् ष्यध्वम्

९१४ रुहं (रुह्) जन्मनि ।

१ रोरुह्-यते येते यन्ते यसे येथे यध्वे ये यावहे यामहे
२रोरुह्ये-त याताम् रन् थाः याथाम् ध्वम् य वहि महि
३रोरुह्-यताम् येताम् यन्ताम् यस्व येथाम् यध्वम् यै यावहै यामहै
४ अरोरुह्-यत येताम् यन्त यथाः येथाम् यध्वम् ये यावहि यामहि (ढ्वम् षि ष्वहि ष्महि
५अरोरुहि-ष्ट षाताम् षत ष्ठाः षाथाम् ड्ढ्वम् ध्वम्
६ रोरुहामा-स सतुः सुः सिथ सथुः स स सिव सिम रोरुहाञ्चक्रे रोरुहाम्बभूव (य वहि महि
७ रोरुहिषी-ष्ट यास्ताम् रन् ष्ठाः यास्थाम् ध्वम् ढ्वम्
८ रोरुहिता- " रौ रः से साथे ध्वे हे स्वहे स्महे
९ रोरुहि-ष्यते ष्येते ष्यन्ते ष्यसे ष्येथे ष्यध्वे ष्ये ष्यावहे ष्यामहे (ष्ये ष्यावहि ष्यामहि
१०अरोरुहि-ष्यत ष्येताम् ष्यन्त ष्यथाः ष्येथाम् ष्यध्वम्

९१३ कस (कस्) गतौ ।

१ चनीकस्-यते येते यन्ते यसे येथे यध्वे ये यावहे यामहे
२चनीकस्ये-त याताम् रन् थाः याथाम् ध्वम् य वहिमहि
३ चनीकस्-यताम् येताम् यन्ताम् यस्व येथाम् यध्वम् यै यावहै यामहै
४ अचनीकस्--यत येताम् यन्त यथाः येथाम् यध्वम् ये यावहि यामहि (षि ष्वहि ष्महि
५ अचनीकसि-ष्ट षाताम् षत ष्ठाः षाथाम् ड्ढ्वम् ध्वम
६ चनीकसाम्बभू-व वतु वुः विथ वथुः व व विव विम चनीकसाञ्चक्रे चनीकसामास (य वहि महि
७ चनीकसिषी-ष्ट यास्ताम रन् ष्ठाः यास्थाम् ध्वम्
८ चनीकसिता- " रौ रः से साथे ध्वे हे स्वहे स्महे
९ चनीकसि-ष्यते ष्येते ष्यन्ते ष्यसे ष्येथे ष्यध्वे ष्ये ष्यावहे ष्यामहे (ष्ये ष्यावहि ष्यामहि
१०अचनीकसि ष्यत ष्येताम् ष्यन्त ष्यथाः ष्येथाम् ष्यध्वम्

९१५ रमिं (रम्) क्रीडायाम् ।

१ रंरम्-यते येते यन्ते यसे येथे यध्वे ये यावहे यामहे
२ रंरम्ये-त याताम् रन् थाः याथाम् ध्वम् य वहि महि
३ रंरम्-यताम् येताम् यन्ताम् यस्व येथाम् यध्वम् यै यावहै यामहै
४ अरंरम् यत येताम् यन्त यथाः येथाम् यध्वम् ये यावहि यामहि [षि ष्वहि ष्महि
५ अरंरमि-ष्ट षाताम् षत ष्ठाः षाथाम् ड्ढ्वम् ध्वम्
६ रंरमामा-स सतुः सुः सिथ सथुः स स सिव सिम रंरमाञ्चक्रे रंरमाम्बभूव [य वहि महि
७ रंरमिषी-ष्ट यास्ताम् रन् ष्ठाः यास्थाम् ध्वम्
रंरमिता " रौ रः से साथे ध्वे हे स्वहे स्महे
९ ररमि-ष्यते ष्येते ष्यन्ते ष्यसे ष्येथे ष्यध्वे ष्ये ष्यावहे ष्यामहे [ष्ये ष्यावहि ष्यामहि
१०अरंरमि-ष्यत ष्येताम् ष्यन्त ष्यथाः ष्येथा ष्यध्वम्

CC-0. Public Domain. Vipin Kumar Collection, Deoband

Digitized by Madhuban Trust

९१६ षहि (सह्) मर्षणे ।

१ सासह्–यते येते यन्ते यसे येथे यध्वे ये यावहे यामहे
२सासह्ये–त याताम् रन् थाः याथाम् ध्वम् य वहि महि
३ सासह्–यताम् येताम् यन्ताम् यस्व येथाम् यध्वम् यै यावहै यामहै
४ असासह्–यत येताम् यन्त यथाः येथाम् यध्वम् ये यावहि यामहि (ढ्वम् षि ष्वहि ष्महि
५ असासहि–ष्ट षाताम् षत ष्ठाः षाथाम् ड्ढ्वम् ध्वम्
६ सासहाम्बभू–व वतुः वुः विथ वथुः व व विव विम सासहाञ्चक्रे सासहामास (य वहि महि
७ सासहिषी–ष्ट यास्ताम् रन् ष्ठाः यास्थाम् ध्वम् ढ्वम्
८ सासहिता– " रौ रः से साथे ध्वे हे स्वहे स्महे
९ सासहि–ष्यते ष्येसे ष्यन्ते ष्यसे ष्येथे ष्यध्वे ष्ये ष्यावहे ष्यामहे (ष्ये ष्यावहि ष्यामहि
१०असासहि-ष्यत ष्येताम् ष्यन्त ष्यथाः ष्येथाम् ष्यध्वम्

९१७ यजीं (यज्) देवपूजासंगतिकरणदानेषु

१ यायज्–यते येते यन्ते यसे येथे यध्वे ये यावहे यामहे
२यायज्ये-त याताम् रन् थाः याथाम् ध्वम् य वहि महि
३ यायज्–यताम् येताम् यन्ताम् यस्व येथाम् यध्वम् यै यावहै यामहै
४ अयायज्–यत येताम् यन्त यथाः येथाम् यध्वम् ये यावहि यामहि (षि ष्वहि ष्महि
५ अयायजि–ष्ट षाताम् षत ष्ठाः षाथाम् ड्ढ्वम् ध्वम्
६ यायजामा–स सतुः सुः सिथ सथुः स स सिव सिम यायजाम्बभूव यायजाञ्चक्रे [य वहि महि
७ यायजिषी–ष्ट यास्ताम् रन् ष्ठाः यास्थाम् ध्वम्
८ यायजिता– " रौ रः से साथे ध्वे हे स्वहे स्महे
९ यायजि–ष्यते ष्येते ष्यन्ते ष्यसे ष्येथे ष्यध्वे ष्ये ष्यावहे ष्यामहे (ष्ये ष्यावहि ष्यामहि
१०अयायजि-ष्यत ष्येताम् ष्यन्त ष्यथाः ष्येथाम् ष्यध्वम्

९१८ वेंग् (वे) तन्तुसंताने । ओवें

८७ वत्रूपाणि

९१९ व्येंग् (व्ये) संवरणे ।

१ वेवी–यते येते यन्ते यसे येथे यध्वे ये यावहे यामहे
२ वेवीये–त याताम् रन् थाः याथाम् ध्वम् य वहि महि
३ वेवी–यताम् येताम् यन्ताम् यस्व येथाम् यध्वम् यै यावहै यावहै
४ अवेवी–यत येताम् यन्त यथाः येथाम् यध्वम् ये यावहि यामहि (षि ष्वहि ष्महि ढ्वम्
५ अवेवीयि–ष्ट षाताम् षत ष्ठाः षाथाम् ड्ढ्वम् ध्वम्
६वेवीयाञ्च–क्रे क्राते क्रिरे कृषे क्राथे कृढ्वे क्रे कृवहे कृमहे वेवीयाम्बभूव वेवीयामास (य वहि महि
७ वेवीयिषी–ष्ट यास्ताम् रन् ष्ठाः यास्थाम् ध्वम् ढ्वम्
८ वेवीयिता– " रौ रः से साथे ध्वे हे स्वहे स्महे
वेवीयि–ष्यते ष्येते ष्यन्ते ष्यसे ष्येथे ष्यध्वे ष्ये ष्यावहे ष्यामहे (ष्ये ष्यावहि ष्यामहि
१०अवेवीयि–ष्यत ष्येताम् ष्यन्त ष्यथाः ष्येथाम् ष्यध्वम्

९२० ह्वेंग् (ह्वे) स्पर्द्धाशब्दयोः ।

१ जोहू–यते येते यन्ते यसे येथे यध्वे ये यावहे यामहे
२ जोहूये-त याताम् रन् थाः याथाम् ध्वम् य वहि महि
३ जोहू- यताम् येताम् यन्ताम् यस्व येथाम् यध्वम् यै यावहै यामहै
४ अजोहू-यत येताम् यन्त यथाः येथाम् यध्वम् ये यावहि यामहि (ढ्वम् षि ष्वहि ष्महि
५ अजोहूयि-ष्ट षाताम् षत ष्ठाः षाथाम् ड्ढ्वम् ध्वम्
६ जोहूयामा–स स्तुः सुः सिथ स्थुः स स सिव सिम जोहूयाञ्चक्रे जोहूयाम्बभूव (य वहि महि
७ जोहूयिषी-ष्ट यास्ताम् रन् ष्ठाः यास्थाम् ध्वम् ढ्वम्
८ जोहूयिता– " रौ रः से साथे ध्वे हे स्वहे स्महे
९ जोहूयि-ष्यते ष्येते ष्यन्ते ष्यसे ष्येथे ष्यध्वे ष्ये ष्यावहे ष्यामहे (ष्ये ष्यावहि ष्यामहि
१०अजोहूयि-ष्यत ष्येताम् ष्यन्त ष्यथाः ष्येथाम् ष्यध्वम्

CC-0. Public Domain. Vipin Kumar Collection, Deoband

Digitized by Madhuban Trust

९२१ डुवपिं (वप्) बीजसंताने ।

१ वावप्-यते येते यन्ते यसे येथे यध्वे ये यावहे यामहे
२ वावप्ये-त याताम् रन् थाः याथाम् ध्वम् य वहि महि
३ वावप्-यताम् येताम् यन्ताम् यस्व येथाम् यध्वम् यै यावहै यामहै
४ अवावप्-यत येताम् यन्त यथाः येथाम् यध्वम् ये यावहि यामहि (षि ष्वहि ष्महि
५ अवावपि-ष्ट षाताम् षत ष्ठाः षाथाम् ड्ढ्वम् ध्वम्
६ वावपामा-स सतुः सुः सिथ सथुः स स सिव सिम वावपाञ्चक्रे वावपाम्बभूव (य वहि महि
७ वावपिषी-ष्ट यास्ताम् रन् ष्ठाः यास्थाम् ध्वम्
८ वावपिता- " रौ रः से साथे ध्वे हे स्वहे स्महे
९ वावपि-ष्यते ष्येते ष्यन्ते ष्यसे ष्येथे ष्यध्वे ष्ये ष्यावहे ष्यामहे (ष्ये ष्यावहि ष्यामहि
१० अवावपि-ष्यत ष्येताम् ष्यन्त ष्यथाः ष्येथाम् ष्यध्वम्

९२२ वहीं (वह्) प्रापणे ।

१ वावह्-यते येते यन्ते यसे येथे यध्वे ये यावहे यामहे
२ वावह्ये-त याताम् रन् थाः याथाम् ध्वम् य वहि महि
३ वावह्-यताम् येताम् यन्ताम् यस्व येथाम् यध्वम् यै यावहै यामहै
४ अवावह्-यत येताम् यन्त यथाः येथाम् यध्वम् ये यावहि यामहि (ढ्वम् षि ष्वहि ष्महि
५ अवावहि-ष्ट षाताम् षत ष्ठाः षाथाम् ड्ढ्वम् ध्वम्
६ वावहाम्बभू-व वतुः वुः विथ वथुः व व विव विम वावहाञ्चक्रे वावहामास (य वहि महि
७ वावहिषी-ष्ट यास्ताम् रन् ष्ठाः यास्थाम् ध्वम् ढ्वम्
८ वावहिता- " रौ रः से साथे ध्वे हे स्वहे स्महे
९ वावहि-ष्यते ष्येसे ष्यन्ते ष्यसे ष्येथे ष्यध्वे ष्ये ष्यावहे ष्यामहे (ष्ये ष्यावहि ष्यामहि
१० अवावहि-ष्यत ष्येताम् ष्यन्त ष्यथाः ष्येथाम् ष्यध्वम्

९२३ टुवोश्वि (श्वि) गतिवृद्धयोः ।

१ शेश्वी-यते येते यन्ते यसे येथे यध्वे ये यावहे यामहे
२ शेश्वीये-त याताम् रन् थाः याथाम् ध्वम् य वहि महि
३ शेश्वी-यताम् येताम् यन्ताम् यस्व येथाम् यध्वम् यै यावहै यावहै
४ अशेश्वी-यत येताम् यन्त यथाः येथाम् यध्वम् ये यावहि यामहि (ढ्वम् षि ष्वहि ष्महि
५ अशेश्वीयि-ष्ट षाताम् षत ष्ठाः षाथाम् ड्ढ्वम् ध्वम्
६ शेश्वीयाञ्च-क्रे क्राते क्रिरे कृषे क्राथे कृढ्वे क्रे कृवहे कृमहे शेश्वीयाम्बभूव शेश्वीयामास (य वहि महि
७ शेश्वीयिषी-ष्ट यास्ताम् रन् ष्ठाः यास्थाम् ध्वम् ढ्वम्
८ शेश्वीयिता- " रौ रः से साथे ध्वे हे स्वहे स्महे
९ शेश्वीयि-ष्यते ष्येते ष्यन्ते ष्यसे ष्येथे ष्यध्वे ष्ये ष्यावहे ष्यामहे (ष्ये ष्यावहि ष्यामहि
१० अशेश्वीयि-ष्यत ष्येताम् ष्यन्त ष्यथाः ष्येथाम् ष्यध्वम्

पक्षे शोशूयते

९२४ वद (वद्) व्यक्तायां वाचि ।

१ वावद्-यते येते यन्ते यसे येथे यध्वे ये यावहे यामहे
२ वावद्ये-त याताम् रन् थाः याथाम् ध्वम् य वहि महि
३ वावद्-यताम् येताम् यन्ताम् यस्व येथाम् यध्वम् यै यावहै यामहै
४ अवावद्-यत येताम् यन्त यथाः येथाम् यध्वम् ये यावहि यामहि (षि ष्वहि ष्महि
५ अवावदि-ष्ट षाताम षत ष्ठाः षाथाम् ड्ढ्वम् ध्वम्
६ वावदामा-स सतुः सुः सिथ सथुः स स सिव सिम वावदाम्बभूव वावदाञ्चक्रे [य वहि महि
७ वावदिषी-ष्ट यास्ताम् रन् ष्ठाः यास्थाम् ध्वम्
८ वावदिता- " रौ रः से साथे ध्वे हे स्वहे स्महे
९ वावदि-ष्यते ष्येते ष्यन्ते ष्यसे ष्येथे ष्यध्वे ष्ये ष्यावहे ष्यामहे (ष्ये ष्यावहि ष्यामहि
१० अवावदि-ष्यत ष्येताम् ष्यन्त ष्यथाः ष्येथाम् ष्यध्वम्

CC-0. Public Domain. Vipin Kumar Collection, Deoband

Digitized by Madhuban Trust

९२५ वसं (वस्) निवासे ।

१ वावस्–यते येते यन्ते यसे येथे यध्वे ये यावहे यामहे
२ वावस्ये–त याताम् रन् थाः याथाम् ध्वम् य वहि महि
३ वावस् यताम् येताम् यन्ताम् यस्व येथाम् यध्वम् यै यावहै यामहै
४ अवावस्–यत येताम् यन्त यथाः येथाम् यध्वम् ये यावहि यामहि (षि ष्वहि ष्महि
५ अवावसि–ष्ट षाताम् षत ष्ठाः षाथाम् ड्ढ्वम् ध्वम
६ वावसामा–स सतुः सुः सिथ सथुः स स सिव सिम वावसाञ्चक्रे वावसाम्बभूव (य वहि महि
७ वावसिषी–ष्ट यास्ताम् रन् ष्ठाः यास्थाम् ध्वम्
८ वावसिता– " रौ रः से साथे ध्वे हे स्वहे स्महे
९ वावसि–ष्यते ष्येते ष्यन्ते ष्यसे ष्येथे ष्यध्वे ष्ये ष्यावहे ष्यामहे (ष्ये ष्यावहि ष्यामहि
१० अवावसि–ष्यत ष्येताम् ष्यन्त ष्यथाः ष्येथाम् ष्यध्वम

९२६ घटिष् (घट्) चेष्टायाम् ।

१ जाघट्–यते येते यन्ते यसे येथे यध्वे ये यावहे यामहे
२ जाघट्ये–त याताम् रन् थाः याथाम् ध्वम् य वहि महि
३ जाघट्–यताम् येताम् यन्ताम् यस्व येथाम् यध्वम् यै यावहै यामहै
४ अजाघट्–यत येताम् यन्त यथाः येथाम् यध्वम् ये यावहि यामहि (षि ष्वहि ष्महि
५ अजाघटि–ष्ट षाताम् षत ष्ठाः षाथाम् ड्ढ्वम् ध्वम्
६ जाघटाम्बभू–व वतुः वुः विथ वथुः व व विव विम जाघटाञ्चक्रे जाघटामास (य वहि महि
७ जाघटिषी–ष्ट यास्ताम् रन् ष्ठाः यास्थाम् ध्वम
८ जाघटिता– " रौ रः से साथे ध्वे हे स्वहे स्महे
९ जाघटि–ष्यते ष्येसे ष्यन्ते ष्यसे ष्येथे ष्यध्वे ष्ये ष्यावहे ष्यामहे (ष्ये ष्यावहि ष्यामहि
१० अजाघटि–ष्यत ष्येताम् ष्यन्त ष्यथाः ष्येथाम् ष्यध्वम

९२७ क्षञ्जुङ् (क्षञ्ज्) गतिदानयोः ।

१ चाक्षञ्ज्–यते येते यन्ते यसे येथे यध्वे ये यावहे यामहे
२ चाक्षञ्ज्ये–त याताम् रन् थाः याथाम् ध्वम् य वहि महि
३ चाक्षञ्ज्–यताम् येताम् यन्ताम् यस्व येथाम् यध्वम् यै यावहै यावहै
४ अचाक्षञ्ज्–यत येताम् यन्त यथाः येथाम् यध्वम् ये यावहि यामहि (षि ष्वहि ष्महि
५ अचाक्षञ्जि–ष्ट षाताम् षत ष्ठाः षाथाम् ड्ढ्वम् ध्वम्
६ चाक्षञ्जाञ्च–क्रे क्राते क्रिरे कृषे क्राथे कृढ्वे क्रे कृवहे कृमहे चाक्षञ्जाम्बभूव चाक्षञ्जामास (य वहि महि
७ चाक्षञ्जिषी–ष्ट यास्ताम् रन् ष्ठाः यास्थाम् ध्वम्
८ चाक्षञ्जिता– " रौ रः से साथे ध्वे हे स्वहे स्महे
९ चाक्षञ्जि–ष्यते ष्येते ष्यन्ते ष्यसे ष्येथे ष्यध्वे ष्ये ष्यावहे ष्यामहे (ष्ये ष्यावहि ष्यामहि
१० अचाक्षञ्जि–ष्यत ष्येताम् ष्यन्त ष्यथा ष्येथाम् ष्यध्वम

९२८ व्यथिष् (व्यथ्) भयचलनयोः ।

१ वाव्यथ्–यते येते यन्ते यसे येथे यध्वे ये यावहे यामहे
२ वाव्यथ्ये–त याताम् रन् थाः याथाम् ध्वम् य वहि महि
३ वाव्यथ्–यताम् येताम् यन्ताम् यस्व येथाम् यध्वम् यै यावहै यामहै
४ अवाव्यथ्–यत येताम् यन्त यथाः येथाम् यध्वम् ये यावहि यामहि (षि ष्वहि ष्महि
५ अवाव्यथि–ष्ट षाताम षत ष्ठाः षाथाम् ड्ढ्वम् ध्वम्
६ वाव्यथामा–स सतुः सुः सिथ सथुः स स सिव सिम वाव्यथाम्बभूव वाव्यथाञ्चक्रे [य वहि महि
७ वाव्यथिषी–ष्ट यास्ताम् रन् ष्ठाः यास्थाम् ध्वम्
८ वाव्यथिता– " रौ रः से साथे ध्वे हे स्वहे स्महे
९ वाव्यथि–ष्यते ष्येते ष्यन्ते ष्यसे ष्येथे ष्यध्वे ष्ये ष्यावहे ष्यामहे (ष्ये ष्यावहि ष्यामहि
१० अवाव्यथि–ष्यत ष्येताम ष्यन्त ष्यथाः ष्येथाम् ष्यध्वम

CC-0. Public Domain. Vipin Kumar Collection, Deoband

Digitized by Madhuban Trust

९२९ प्रथिष् (प्रथ्) प्रख्याने ।

१ पाप्रथ्-यते येते यन्ते यसे येथे यध्वे ये यावहे यामहे
२पाप्रथ्ये-त याताम् रन् थाः याथाम् ध्वम् य वहि महि
३ पाप्रथ्-यताम् येताम् यन्ताम् यस्व येथाम् यध्वम् यै यावहै यामहै
४ अपाप्रथ्-यत येताम् यन्त यथाः येथाम् यध्वम् ये यावहि यामहि (षि ष्वहि ष्महि
५ अपाप्रथि-ष्ट षाताम् षत ष्ठाः षाथाम् ड्ढ्वम् ध्वम्
६पाप्रथाञ्च-क्रे क्राते क्रिरे कृषे क्राथे कृढ्वे क्रे कृवहे कृमहे
पाप्रथाम्बभूव पाप्रथामास (य वहि महि
७ पाप्रथिषी-ष्ट यास्ताम् रन् ष्ठाः यास्थाम् ध्वम्
८ पाप्रथिता- ,, रौ रः से साथे ध्वे हे स्वहे स्महे
९ पाप्रथि-ष्यते ष्येते ष्यन्ते ष्यसे ष्येथे ष्यध्वे ष्ये ष्यावहे ष्यामहे (ष्ये ष्यावहि ष्यामहि
१०अपाप्रथि-ष्यत ष्येताम् ष्यन्त ष्यथाः ष्येथाम् ष्यध्वम्

९३० म्रदिष् (म्रद्) मर्दने ।

१ माम्रद्-यते येते यन्ते यसे येथे यध्वे ये यावहे यामहे
२माम्रद्ये-त याताम् रन् थाः याथाम ध्वम् य वहि महि
३ माम्रद्-यताम् येताम यन्ताम् यस्व येथाम् यध्वम् यै यावहै यामहै
४ अमाम्रद्-यत येताम् यन्त यथाः येथाम् यध्वम् ये यावहि यामहि (षि ष्वहि ष्महि
५ अमाम्रदि-ष्ट षाताम् षत ष्ठाः षाथाम् ड्ढ्वम् ध्वम्
६ माम्रदाम्बभू-व वतुः वुः विथ वथुः व व विव विम
माम्रदाञ्चक्रे माम्रदामास (य वहि महि
७ माम्रदिषी-ष्ट यास्ताम् रन् ष्ठाः यास्थाम् ध्वम्
८ माम्रदिता- ,, रौ रः से साथे ध्वे हे स्वहे स्महे
९ माम्रदि-ष्यते ष्येते ष्यन्ते ष्यसे ष्येथे ष्यध्वे ष्ये ष्यावहे ष्यामहे (ष्ये ष्यावहि ष्यामहि
१०अमाम्रदि-ष्यत ष्येताम् ष्यन्त ष्यथाः ष्येथाम् ष्यध्वम्

९३१ स्खदिष् (स्खद्) स्खदने ।

१ चास्खद्-यते येते यन्ते यसे येथे यध्वे ये यावहे यामहे
२चास्खद्ये-त याताम् रन् थाः याथाम् यध्वम् य वहि महि
३ चास्खद्-यताम् येताम् यन्ताम् यस्व येथाम् यध्वम् यै यावहै यामहै
४ अचास्खद्-यत येताम् यन्त यथाः येथाम् यध्वम् ये यावहि यामहि (षि ष्वहि ष्महि
५अचास्खदि-ष्ट षाताम् षत ष्ठाः षास्थाम् ड्ढ्वम् ध्वम्
६चास्खदाञ्च-क्रे क्राते क्रिरे कृषे क्राथे कृढ्वे क्रे कृवहे कृमहे
चास्खदाम्बभूव चास्खदामास (य वहि महि
७ चास्खदिषी-ष्ट यास्ताम् रन् ष्ठाः यास्थाम् ध्वम्
८ चास्खदिता- ,, रौ रः से साथे ध्वे हे स्वहे स्महे
९ चास्खदि-ष्यते ष्येते ष्यन्ते ष्यसे ष्येथे ष्यध्वे ष्ये ष्यावहे ष्यामहे (ष्ये ष्यावहि ष्यामहि
१०अचास्खदि-ष्यत ष्येताम ष्यन्त ष्यथाः ष्येथाम ष्यध्वम

९३२ कदुङ् (कन्द्) वैक्लव्ये । कदु २८७ वद्रूपाणि
९३३ क्रदुङ् (क्रन्द् वैक्लव्ये । क्रदु २८८ वद्रूपाणि
९३४ क्लदुङ् क्लन्द्) वैक्लव्ये । क्लदु २८९ वद्रूपाणि

९३५ क्रपि (क्रप्) कृपायाम् ।

१ चाक्रप्-यते येते यन्ते यसे येथे यध्वे ये यावहे यामहे
२ चाक्रप्ये-त याताम् रन् थाः याथाम् ध्वम् य वहि महि
३ चाक्रप्-यताम् येताम् यन्ताम् यस्व येथाम् यध्वम् यै यावहै यामहै
४ अचाक्रप्-यत येताम् यन्त यथाः येथाम् यध्वम ये यावहि यामहि (षि ष्वहि ष्महि
५ अचाक्रपि-ष्ट षाताम् षत ष्ठाः षाथाम् ड्ढ्वम् ध्वम्
६ चाक्रपाम्बभू-व वतुः वुः विथ वथुः व व विव विम
चाक्रपाञ्चक्रे चाक्रपामास (य वहि महि
७ चाक्रपिषी-ष्ट यास्ताम् रन् ष्ठाः यास्थाम् ध्वम्
८ चाक्रपिता- ,, रौ रः से साथे ध्वे हे स्वहे स्महे
९ चाक्रपि-ष्यते ष्येते ष्यन्ते ष्यसे ष्येथे ष्यध्वे ष्ये ष्यावहे ष्यामहे (ष्ये ष्यावहि ष्यामहि
१०अचाक्रपि-ष्यत ष्येताम् ष्यन्त ष्यथाः ष्येथाम् ष्यध्वम्

CC-0. Public Domain. Vipin Kumar Collection, Deoband

Digitized by Madhuban Trust

९३६ ञित्वरिष् (त्वर्) सम्भ्रमे ।

१ तात्वर्-यते येते यन्ते यसे येथे यध्वे ये यावहे यामहे
२तात्वर्ये-त याताम् रन् थाः याथाम् यध्वम् य वहि महि
३ तात्वर्-यताम् येताम् यन्ताम् यस्व येथाम् यध्वम् यै यावहै यामहै
४ अतात्वर्-यत येताम् यन्त यथाः येथाम् यध्वम् ये यावहि यामहि +(षि ष्वहि ष्महि ड्ढ्म
५अतात्वरि-ष्ट षाताम् षत ष्ठाः षास्थाम् ड्ढ्वम् ध्वम्
६तात्वराञ्च-के काते किरे कृषे काथे कृढ्वे के कृवहे कृमहे
तात्वराम्बभूव तात्वरामास (य वहि महि
ड्ढ्म ७ तात्वरिषी-ष्ट यास्ताम् रन् ष्ठाः यास्थाम् ध्वम् +
८ तात्वरिता-" रौ रः से साथे ध्वे हे स्वहे स्महे
९ तात्वरि-ष्यते ष्येते ष्यन्ते ष्यसे ष्येथे ष्यध्वे ष्ये ष्यावहे ष्यामहे (ष्ये ष्यावहि ष्यामहि
१०अतात्वरि-ष्यत ष्येताम् ष्यन्त ष्यथाः ष्येथाम ष्यध्वम
यस्य सानुनासिकत्वे तातृयाते

९३७ प्रसिष् (प्रस्) विस्तारे ।

१ पाप्रस्-यते येते यन्ते यसे येथे यध्वे ये यावहे यामहे
२पाप्रस्ये-त याताम् रन् थाः याथाम् ध्वम् य वहि महि
३ पाप्रस्-यताम् येताम् यन्ताम् यस्व येथाम् यध्वम् यै यावहै यामहै
४ अपाप्रस्-यत येताम् यन्त यथाः येथाम् यध्वम् ये यावहि यामहि (षि ष्वहि ष्महि
५ अपाप्रसि-ष्ट षाताम् षत ष्ठाः याथाम् ड्ढ्वम् ध्वम्
६पाप्रसाञ्च-के काते किरे कृषे काथे कृढ्वे के कृवहे कृमहे
पाप्रसाम्बभूव पाप्रसामास (य वहि महि
७ पाप्रसिषी-ष्ट यास्ताम् रन् ष्ठाः यास्थाम् ध्वम्
८ पाप्रसिता " रौ र. से साथे ध्वे हे स्वहे स्महे
९ पाप्रसि-ष्यते ष्येते ष्यन्ते ष्यसे ष्येथे ष्यध्वे ष्ये ष्यावहे ष्यामहे (ष्ये ष्यावहि ष्यामहि
१०अपाप्रसि-ष्यत ष्येताम् ष्यन्त ष्यथाः ष्येथाम् ष्यध्वम्
९३८दक्षि (दक्ष्) हिंसागत्योः दक्षि ८०८वद्रूपाणि
९३९ श्रां (श्रा) पाके । श्रैं ४४ वद्रूपाणि
९४० स्मृं स्मृ) आध्याने । स्मृं १७ वद्रूपाणि

९४१ दॄ (दॄ) भये ।

१ देदीर्-यते येते यन्ते यसे येथे यध्वे ये यावहे यामहे
२देदीर्ये-त याताम् रन् थाः याथाम ध्वम् य वहि महि
३ देदीर्-यताम् येताम यन्ताम् यस्व येथाम् यध्वम् यै यावहै यामहै
४ अदेदीर्-यत येताम् यन्त यथाः येथाम् यध्वम् ये यावहि यामहि (षि ष्वहि ष्महि ड्ढ्म
५ अदेदीरि-ष्ट षाताम् षत ष्ठाः षाथाम् ड्ढ्वम् ध्वम
६ देदीराम्बभू-व वतुः वुः विथ वथुः व व विव विम
देदीराञ्चक्रे देदीरामास (य वहि महि + ड्ढ्म
७ देदीरिषी-ष्ट यास्ताम् रन् ष्ठाः यास्थाम् ध्वम्
८ देदीरिता-" रौ रः से साथे ध्वे हे स्वहे स्महे
९ देदीरि-ष्यते ष्येते ष्यन्ते ष्यसे ष्येथे ष्यध्वे ष्ये ष्यावहे ष्यामहे (ष्ये ष्यावहि ष्यामहि
१०अदेदीरि-ष्यत ष्येताम् ष्यन्त ष्यथाः ष्येथाम ष्यध्वम

९४२ नॄ (नॄ) नये ।

१ नेनीर्-यते येते यन्ते यसे येथे यध्वे ये यावहे यामहे
२ नेनीर्ये-त याताम् रन् थाः याथाम् ध्वम् य वहि महि
३ नेनीर्-यताम् येताम् यन्ताम् यस्व येथाम् यध्वम् यै यावहै यामहै
४ अनेनीर्-यत येताम् यन्त यथाः येथाम् यध्वम ये यावहि यामहि + (षि ष्वहि ष्महि ड्ढ्म
५ अनेनीरि-ष्ट षाताम् षत ष्ठाः षाथाम् ड्ढ्वम् ध्वम्
६ नेनीराम्बभू-व वतुः वुः विथ वथुः व व विव विम
नेनीराञ्चक्रे नेनीरामास (य वहि महि + ड्ढ्म
७ नेनीरिषी-ष्ट यास्ताम् रन् ष्ठाः यास्थाम् ध्वम्
८ नेनीरिता-" रौ रः से साथे ध्वे हे स्वहे स्महे
९ नेनीरि-ष्यते ष्येते ष्यन्ते ष्यसे ष्येथे ष्यध्वे ष्ये ष्यावहे ष्यामहे (ष्ये ष्यावहि ष्यामहि
१०अनेनीरि-ष्यत ष्येताम् ष्यन्त ष्यथाः ष्येथाम् ष्यध्वम्

CC-0. Public Domain. Vipin Kumar Collection, Deoband

Digitized by Madhuban Trust

९४३ ष्टक (स्तक्) प्रतीघाते ।

१ तास्तक-यते येते यन्ते यसे येथे यध्वे ये यावहे यामहे
२तास्तक्ये-त याताम् रन् थाः याथाम् ध्वम् य वहि महि
३ तास्तक-यताम् येताम् यन्ताम् यस्व येथाम् यध्वम् यै यावहै यामहै
४ अतास्तक-यत येताम् यन्त यथाः येथाम यध्वम् ये यावहि यामहि (षि ष्वहि ष्महि
५ अतास्तकि-ष्ट षाताम षत ष्ठाः षाथाम् ड्ढ्वम ध्वम्
६ तास्तकामा-स सतुः सुः सिथ सथुः स स सिव सिम तास्तकाम्बभूव तास्तकाञ्चक्रे [यवहि महि
७ तास्तकिषी-ष्ट यास्ताम् रन् ष्ठाः यास्थाम ध्वम्
८ तास्तकिता- " रौ रः से साथे ध्वे हे स्वहे स्महे
९ तास्तकि-ष्यते ष्येते ष्यन्ते ष्यसे ष्येथे ष्यध्वे ष्ये ष्यावहे ष्यामहे (ष्ये ष्यावहि ष्यामहि
१०अतास्तकि-ष्यत ष्येताम ष्यन्त ष्यथाः ष्येथाम् ष्यध्वम

९४४ स्तक (स्तक्) प्रतिघाते। ष्टक ९४३ वद्रूपाणि

९४५ चक (चक्) तृप्तौ । चकि ५७४ वद्रूपाणि

९४६ कखे (कख्) हसने ।

१ चाकख-यते येते यन्ते यसे येथे यध्वे ये यावहे यामहे
२ चाकख्ये-त याताम् रन् थाः याथाम् ध्वम् य वहि महि
३ चाकख-यताम् येताम् यन्ताम् यस्व येथाम् यध्वम् यै यावहै यावहै
४ अचाकख-यत येताम् यन्त यथा. येथाम् यध्वम् ये यावहि यामहि (षि ष्वहि ष्महि
५ अचाकखि-ष्ट षाताम् षत ष्ठाः षाथाम् ड्ढ्वम् ध्वम्
६चाकखाञ्च-क्रे क्राते क्रिरे कृषे क्राथे कृढ्वे क्रे कृवहे कृमहे चाकखाम्बभूव चाकखामास (य वहि महि
७ चाकखिषी-ष्ट यास्ताम् रन् ष्ठाः यास्थाम् ध्वम्
८ चाकखिता- " रौ रः से साथे ध्वे हे स्वहे स्महे
९ चाकखि-ष्यते ष्येते ष्यन्ते ष्यसे ष्येथे ष्यध्वे ष्ये ष्यावहे ष्यामहे (ष्ये ष्यावहि ष्यामहि
१०अचाकखि-ष्यत ष्येताम् ष्यन्त ष्यथा ष्येथाम् ष्यध्वम

९४७ रगे (रग्) शङ्कायाम् ।

१ रारग-यते येते यन्ते यसे येथे यध्वे ये यावहे यामहे
२ रारग्ये-त याताम रन् थाः याथाम् ध्वम् य वहि महि
३ रारग-यताम येताम् यन्ताम यस्व येथाम् यध्वम् यै यावहै यामहै
४ अरारग-यत येताम् यन्त यथाः येथाम् यध्वम् ये यावहि यामहि (षि ष्वहि ष्महि
५ अरारगि-ष्ट षाताम षत ष्ठाः षाथाम् ड्ढ्वम् ध्वम
६ रारगामा-स सतुः सुः सिथ सथुः स स सिव सिम रारगाञ्चक्रे रारगाम्बभूव (य वहि महि
७ रारगिषी-ष्ट यास्ताम् रन् ष्ठाः यास्थाम् ध्वम
८ रारगिता- " रौ रः से साथे ध्वे हे स्वहे स्महे
९ रारगि-ष्यते ष्येते ष्यन्ते ष्यसे ष्येथे ष्यध्वे ष्ये ष्यावहे ष्यामहे (ष्ये ष्यावहि ष्यामहि
१०अरारगि-ष्यत ष्येताम् ष्यन्त ष्यथाः ष्येथाम् ष्यध्वम

९४८ लगे (लग्) सङ्गे ।

१ लालग-यते येते यन्ते यसे येथे यध्वे ये यावहे यामहे
२लालग्ये-त याताम् रन् थाः याथाम् ध्वम् य वहि महि
३ लालग-यताम् येताम् यन्ताम् यस्व येथाम् यध्वम् यै यावहै यामहै
४ अलालग-यत येताम् यन्त यथाः येथाम् यध्वम् ये यावहि यामहि (षि ष्वहि ष्महि
५ अलालगि-ष्ट षाताम् षत ष्ठा. षाथाम् ड्ढ्वम् ध्वम्
६ लालगाम्बभू-व वतुः वुः विथ वथुः व व विव विम लालगाञ्चक्रे लालगामास (य वहि महि
७ लालगिषी-ष्ट यास्ताम् रन् ष्ठाः यास्थाम् ध्वम
८ लालगिता- " रौ रः से साथे ध्वे हे स्वहे स्महे
९ लालगि-ष्यते ष्येसे ष्यन्ते ष्यसे ष्येथे ष्यध्वे ष्ये ष्यावहे ष्यामहे (ष्ये ष्यावहि ष्यामहि
१०अलालगि-ष्यत ष्येताम ष्यन्त ष्यथाः ष्येथाम् ष्यध्वम

CC-0. Public Domain. Vipin Kumar Collection, Deoband

Digitized by Madhuban Trust

९४९ ह्वगे (ह्वग्) संवरणे ।

१ जाह्वग्-यते येते यन्ते यसे येथे यध्वे ये यावहे यामहे
२ जाह्वग्ये-त याताम् रन् थाः याथाम् ध्वम् य वहि महि
३ जाह्वग्-यताम् येताम् यन्ताम् यस्व येथाम् यध्वम् यै यावहै यामहै
४ अजाह्वग्-यत येताम् यन्त यथाः येथाम् यध्वम् ये यावहि यामहि (षि ष्वहि ष्महि
५ अजाह्वगि-ष्ट षाताम् षत ष्ठाः षाथाम् ड्ढ्वम् ध्वम्
६ जाह्वगाम्बभू-व वतुः वुः विथ वथुः व व विव विम जाह्वगाञ्चक्रे जाह्वगामास (य वहि महि
७ जाह्वगिषी-ष्ट यास्ताम् रन् ष्ठाः यास्थाम् ध्वम्
८ जाह्वगिता- " रौ रः से साथे ध्वे हे स्वहे स्महे
९ जाह्वगि-ष्यते ष्येते ष्यन्ते ष्यसे ष्येथे ष्यध्वे ष्ये ष्यावहे ष्यामहे (ष्ये ष्यावहि ष्यामहि
१०अजाह्वगि-ष्यत ष्येताम् ष्यन्त ष्यथाः ष्येथाम् ष्यध्वम्

९५० ह्लगे (ह्लग्) संवरणे ।

१ जाह्लग्-यते येते यन्ते यसे येथे यध्वे ये यावहे यामहे
२जाह्लग्ये-त याताम् रन् थाः याथाम् ध्वम् य वहि महि
३ जाह्लग्-यताम् येताम् यन्ताम् यस्व येथाम् यध्वम् यै यावहै यामहै
४ अजाह्लग्-यत येताम् यन्त यथाः येथाम् यध्वम् ये यावहि यामहि (षि ष्वहि ष्महि
५ अजाह्लगि-ष्ट षाताम् षत ष्ठाः षाथाम् ड्ढ्वम् ध्वम
६ जाह्लगाम्बभू-व वतुः वुः विथ वथुः व व विव विम जाह्लगाञ्चक्रे जाह्लगामास (य वहि महि
७ जाह्लगिषी-ष्ट यास्ताम् रन् ष्ठाः यास्थाम् ध्वम्
८ जाह्लगिता- " रौ रः से साथे ध्वे हे स्वहे स्महे
९ जाह्लगि-ष्यते ष्येते ष्यन्ते ष्यसे ष्येथे ष्यध्वे ष्ये ष्यावहे ष्यामहे (ष्ये ष्यावहि ष्यामहि
१०अजाह्लगि-ष्यत ष्येताम् ष्यन्त ष्यथाः ष्येथाम् ष्यध्वम्

९५१ षगे (सग्) संवरणे ।

१ सासग्-यते येते यन्ते यसे येथे यध्वे ये यावहे यामहे
२ सासग्ये-त याताम् रन् थाः याथाम् ध्वम् य वहि महि
३ सासग्-यताम् येताम् यन्ताम् यस्व येथाम् यध्वम् यै यावहै यामहै
४ असासग्-यत येताम् यन्त यथाः येथाम् यध्वम् ये यावहि यामहि (षि ष्वहि ष्महि
५ असासगि-ष्ट षाताम् षत ष्ठाः षाथाम् ड्ढ्वम् ध्वम
६ सासगामा-स सतुः सुः सिथ सथुः स स सिव सिम सासगाञ्चक्रे सासगाम्बभूव (य वहि महि
७ सासगिषी-ष्ट यास्ताम् रन् ष्ठाः यास्थाम् ध्वम्
८ सासगिता- " रौ रः से साथे ध्वे हे स्वहे स्महे
९ सासगि-ष्यते ष्येते ष्यन्ते ष्यसे ष्येथे ष्यध्वे ष्ये ष्यावहे ष्यामहे (ष्ये ष्यावहि ष्यामहि
१०असासगि-ष्यत ष्येताम् ष्यन्त ष्यथाः ष्येथाम् ष्यध्वम

९४५ सगे (सग्) संवरणे। षगे ९५१ वद्रूपाणि

९५३ ष्ठगे (स्थग्) संवरणे ।

१ तास्थग्-यते येते यन्ते यसे येथे यध्वे ये यावहे यामहे
२तास्थग्ये-त याताम् रन् थाः याथाम् ध्वम् य वहि महि
३ तास्थग्-यताम् येताम् यन्ताम् यस्व येथाम् यध्वम् यै यावहै यामहै
४ अतास्थग्-यत येताम् यन्त यथाः येथाम् यध्वम् ये यावहि यामहि (षि ष्वहि ष्महि
५ अतास्थगि-ष्ट षाताम् षत ष्ठाः षाथाम् ड्ढ्वम् ध्वम्
६ तास्थगाम्बभू-व वतुः वुः विथ वथुः व व विव विम तास्थगाञ्चक्रे तास्थगामास (य वहि महि
७ तास्थगिषी-ष्ट यास्ताम् रन् ष्ठाः यास्थाम् ध्वम्
८ तास्थगिता- " रौ रः से साथे ध्वे हे स्वहे स्महे
९ तास्थगि-ष्यते ष्येसे ष्यन्ते ष्यसे ष्येथे ष्यध्वे ष्ये ष्यावहे ष्यामहे (ष्ये ष्यावहि ष्यामहि
१०अतास्थगि-ष्यत ष्येताम ष्यन्त ष्यथाः ष्येथाम् ष्यध्वम

९४५ स्थगे (स्थग्) संवरणे। ष्ठगे ९५३ वद्रूपाणि
९५५ वट (वट्) परिभाषणे। वट १६१ वद्रूपाणि
९५६ भट (भट्) परिभाषणे। भट १६९ वद्रूपाणि
९५७ णट (नट्) नतौ। नट १७२ इति वद्रूपाणि

CC-0. Public Domain. Vipin Kumar Collection, Deoband

Digitized by Madhuban Trust

९५८ गड (गड्) सेचने ।

१ जागड्–यते येते यन्ते यसे येथे यध्वे ये यावहे यामहे
२ जागड्ये–त याताम् रन् थाः याथाम् ध्वम् य वहि महि
३ जागड्–यताम् येताम् यन्ताम् यस्व येथाम् यध्वम् यै यावहै यामहै
४ अजागड्–यत येताम् यन्त यथाः येथाम् यध्वम् ये यावहि यामहि (षि ष्वहि ष्महि
५ अजागडि ष्ट षाताम् षत ष्ठाः षाथाम् ड्ढ्वम् ध्वम्
६ जागडाञ्च–क्रे क्राते क्रिरे कृषे क्राथे कृढ्वे क्रे कृवहे कृमहे जागडाम्बभूव जागडामास (य वहि महि
७ जागडिषी–ष्ट यास्ताम् रन् ष्ठाः यास्थाम ध्वम्
८ जागडिता– " रौ रः से साथे ध्वे हे स्वहे स्महे
९ जागडि–ष्यते ष्येते ष्यन्ते ष्यसे ष्येथे ष्यध्वे ष्ये ष्यावहे ष्यामहे (ष्ये ष्यावहि ष्यामहि
१० अजागडि-ष्यत ष्येताम् ष्यन्त ष्यथाः ष्येथाम् ष्यध्वम्

९५९ हेड (हेड्) वेष्टने । हेडृङ् ६४६ वद्रूपाणि

९६० लड (लड्) जिह्वोन्मथने लड २३५ वद्रूपाणि

९६१ फण (फण्) गतौ ।

१ पम्फण्–यते येते यन्ते यसे येथे यध्वे ये यावहे यामहे
२ पम्फण्ये–त याताम् रन् थाः याथाम् ध्वम् य वहि महि
३ पम्फण्–यताम् येताम् यन्ताम् यस्व येथाम् यध्वम् यै यावहै यामहै
४ अपम्फण्-यत येताम् यन्त यथाः येथाम् यध्वम् ये यावहि यामहि (षि ष्वहि ष्महि
५ अपम्फणि-ष्ट षाताम् षत ष्ठाः षाथाम् ड्ढ्वम् ध्वम्
६ पम्फणाञ्च–क्रे क्राते क्रिरे कृषे क्राथे कृढ्वे क्रे कृवहे कृमहे पम्फणाम्बभूव पम्फणामास (य वहि महि
७ पम्फणिषी–ष्ट यास्ताम् रन् ष्ठाः यास्थाम् ध्वम्
८ पम्फणिता- " रौ रः से साथे ध्वे हे स्वहे स्महे
९ पम्फणि–ष्यते ष्येते ष्यन्ते ष्यसे ष्येथे ष्यध्वे ष्ये ष्यावहे ष्यामहे (ष्ये ष्यावहि ष्यामहि
१० अपम्फणि-ष्यत ष्येताम् ष्यन्त ष्यथा. ष्येथाम् ष्यध्वम्

९६२ कण (कण्) गतौ । कण वद्रूपाणि

९६३ रण (रण्) गतौ । रण २४९ वद्रूपाणि

१ रंरण्–यते येते यन्ते यसे येथे यध्वे ये यावहे यामहे
२ रंरण्ये–त याताम् रन् थाः याथाम् ध्वम् य वहि महि
३ रंरण्–यताम् येताम् यन्ताम् यस्व येथाम् यध्वम् यै यावहै यामहै
४ अरंरण्–यत येताम् यन्त यथाः येथाम् यध्वम् ये यावहि यामहि (षि ष्वहि ष्महि
५ अरंरणि–ष्ट षाताम् षत ष्ठाः षाथाम् ड्ढ्वम् ध्वम्
६ रंरणाञ्च–क्रे क्राते क्रिरे कृषे क्राथे कृढ्वे क्रे कृवहे कृमहे रंरणाम्बभूव रंरणामास (य वहि महि
७ रंरणिषी–ष्ट यास्ताम् रन् ष्ठाः यास्थाम् ध्वम्
८ रंरणिता– " रौ रः से साथे ध्वे हे स्वहे स्महे
९ रंरणि–ष्यते ष्येते ष्यन्ते ष्यसे ष्येथे ष्यध्वे ष्ये ष्यावहे ष्यामहे (ष्ये ष्यावहि ष्यामहि
१० अरंरणि ष्यत ष्येताम् ष्यन्त ष्यथाः ष्येथाम् ष्यध्वम्

९६४ चण (चण्) हिंसादानयोश्च चण२५१वद्रूपाणि

९६५ शण (शण्) दाने ।

१ शंशण्–यते येते यन्ते यसे येथे यध्वे ये यावहे यामहे
२ शंशण्ये–त याताम् रन् थाः याथाम् ध्वम् य वहि महि
३ शंशण्–यताम् येताम् यन्ताम् यस्व येथाम् यध्वम् यै यावहै यामहै
४ अशंशण्–यत येताम् यन्त यथाः येथाम् यध्वम् ये यावहि यामहि (षि ष्वहि ष्महि
५ अशंशणि–ष्ट षाताम् षत ष्ठाः षाथाम् ड्ढ्वम् ध्वम्
६ शंशणाम्बभू–व वतुः वुः विथ वथुः व व विव विम शंशणाञ्चक्रे शंशणामास (य वहि महि
७ शंशणिषी–ष्ट यास्ताम् रन् ष्ठाः यास्थाम ध्वम्
८ शंशणिता– " रौ रः से साथे ध्वे हे स्वहे स्महे
९ शंशणि–ष्यते ष्येते ष्यन्ते ष्यसे ष्येथे ष्यध्वे ष्ये ष्यावहे ष्यामहे (ष्ये ष्यावहि ष्यामहि
१० अशंशणि-ष्यत ष्येताम् ष्यन्त ष्यथाः ष्येथाम् ष्यध्वम्

CC-0. Public Domain. Vipin Kumar Collection, Deoband

Digitized by Madhuban Trust

९६६ श्रण (श्रण्) दाने ।

१ शंश्रण-यते येते यन्ते यसे येथे यध्वे ये यावहे यामहे
२ शंश्रण्ये-त याताम् रन् थाः याथाम् यध्वम् य वहि महि
३ शंश्रण-यताम् येताम् यन्ताम् यस्व येथाम् यध्वम् यै यावहै यामहै
४ अशंश्रण-यत येताम् यन्त यथाः येथाम् यध्वम् ये यावहि यामहि (षि ष्वहि ष्महि
५ अशंश्रणि-ष्ट षाताम् षत ष्ठाः षास्थाम् ड्ढ्वम् ध्वम्
६ शंश्रणाञ्चक्रे-क्राते क्रिरे कृषे क्राथे कृढ्वे क्रे कृवहे कृमहे शंश्रणाम्बभूव शंश्रणामास (य वहि महि
७ शंश्रणिषी-ष्ट यास्ताम् रन् ष्ठाः यास्थाम् ध्वम्
८ शंश्रणिता-" रौ रः से साथे ध्वे हे स्वहे स्महे
९ शंश्रणि-ष्यते ष्येते ष्यन्ते ष्यसे ष्येथे ष्यध्वे ष्ये ष्यावहे ष्यामहे (ष्ये ष्यावहि ष्यामहि
१० अशंश्रणि-ष्यत ष्येताम् ष्यन्त ष्यथाः ष्येथाम् ष्यध्वम

९६७ स्नथ (स्नथ्) हिंसार्थः ।

१ सास्नथ-यते येते यन्ते यसे येथे यध्वे ये यावहे यामहे
२ सास्नथ्ये-त याताम् रन् थाः याथाम् ध्वम् य वहि महि
३ सास्नथ-यताम् येताम् यन्ताम् यस्व येथाम् यध्वम् य यावहै यामहै
४ असास्नथ-यत येताम् यन्त यथाः येथाम् यध्वम् ये यावहि यामहि (षि ष्वहि ष्महि
५ असास्नथि-ष्ट षाताम् षत ष्ठाः याथाम् ड्ढ्वम् ध्वम्
६ सास्नथाञ्चक्रे-क्राते क्रिरे कृषे क्राथे कृढ्वे क्रे कृवहे कृमहे सास्नथाम्बभूव सास्नथामास (य वहि महि
७ सास्नथिषी-ष्ट यास्ताम् रन् ष्ठाः यास्थाम् ध्वम्
८ सास्नथिता-" रौ र. से साथे ध्वे हे स्वहे स्महे
९ सास्नथि-ष्यते ष्येते ष्यन्ते ष्यसे ष्येथे ष्यध्वे ष्ये ष्यावहे ष्यामहे (ष्ये ष्यावहि ष्यामहि
१० असास्नथि-ष्यत ष्येताम् ष्यन्त ष्यथाः ष्येथाम् ष्यध्वम्

९६८ क्नथ (क्नथ्) हिंसार्थः ।

१ चाक्नथ-यते येते यन्ते यसे येथे यध्वे ये यावहे यामहे
२ चाक्नथ्ये-त याताम् रन् थाः याथाम् ध्वम् य वहि महि
३ चाक्नथ-यताम् येताम् यन्ताम् यस्व येथाम् यध्वम् यै यावहै यामहै
४ अचाक्नथ-यत येताम् यन्त यथाः येथाम् यध्वम् ये यावहि यामहि (षि ष्वहि ष्महि
५ अचाक्नथि-ष्ट षाताम् षत ष्ठाः षाथाम् ड्ढ्वम् ध्वम्
६ चाक्नथाम्बभू-व वतुः वुः विथ वथुः व व विव विम चाक्नथाञ्चक्रे चाक्नथामास (य वहि महि
७ चाक्नथिषी-ष्ट यास्ताम् रन् ष्ठाः यास्थाम् ध्वम्
८ चाक्नथिता-" रौ रः से साथे ध्वे हे स्वहे स्महे
९ चाक्नथि-ष्यते ष्येते ष्यन्ते ष्यसे ष्येथे ष्यध्वे ष्ये ष्यावहे ष्यामहे (ष्ये ष्यावहि ष्यामहि
१० अचाक्नथि-ष्यत ष्येताम् ष्यन्त ष्यथाः ष्येथाम् ष्यध्वम

९६९ क्रथ (क्रथ्) हिंसार्थः ।

१ चाक्रथ-यते येते यन्ते यसे येथे यध्वे ये यावहे यामहे
२ चाक्रथ्ये-त याताम् रन् थाः याथाम् ध्वम् य वहि महि
३ चाक्रथ-यताम् येताम् यन्ताम् यस्व येथाम् यध्वम् यै यावहै यामहै
४ अचाक्रथ-यत येताम् यन्त यथाः येथाम् यध्वम् ये यावहि यामहि (षि ष्वहि ष्महि
५ अचाक्रथि-ष्ट षाताम् षत ष्ठाः षाथाम् ड्ढ्वम् ध्वम्
६ चाक्रथाम्बभू-व वतुः वुः विथ वथुः व व विव विम चाक्रथाञ्चक्रे चाक्रथामास (य वहि महि
७ चाक्रथिषी-ष्ट यास्ताम् रन् ष्ठाः यास्थाम् ध्वम्
८ चाक्रथिता-" रौ रः से साथे ध्वे हे स्वहे स्महे
९ चाक्रथि-ष्यते ष्येते ष्यन्ते ष्यसे ष्येथे ष्यध्वे ष्ये ष्यावहे ष्यामहे (ष्ये ष्यावहि ष्यामहि
१० अचाक्रथि-ष्यत ष्येताम् ष्यन्त ष्यथाः ष्येथाम् ष्यध्वम्

CC-0. Public Domain. Vipin Kumar Collection, Deoband

Digitized by Madhuban Trust

९७० क्लथ (क्लथ्) हिंसार्थः ।

१ चाक्लथ्-यते येते यन्ते यसे येथे यध्वे ये यावहे यामहे
२ चाक्लथ्ये-त याताम् रन् थाः याथाम् ध्वम् य वहि महि
३ चाक्लथ्-यताम् येताम् यन्ताम् यस्व येथाम् यध्वम् यै यावहै यावहै
४ अचाक्लथ्-यत येताम् यन्त यथाः येथाम् यध्वम् ये यावहि यामहि (षि ष्वहि ष्महि
५ अचाक्लथि-ष्ट षाताम् षत ष्ठाः षाथाम् ड्ढ्वम् ध्वम्
६ चाक्लथाश्च-क्रे क्राते क्रिरे कृषे क्राथे कृढ्वे क्रे कृवहे कृमहे चाक्लथाम्बभूव चाक्लथामास (य वहि महि
७ चाक्लथिषी-ष्ट यास्ताम् रन् ष्ठाः यास्थाम् ध्वम्
८ चाक्लथिता- " रौ रः से साथे ध्वे हे स्वहे स्महे
९ चाक्लथि-ष्यते ष्येते ष्यन्ते ष्यसे ष्येथे ष्यध्वे ष्ये ष्यावहे ष्यामहे (ष्ये ष्यावहि ष्यामहि
१०अचाक्लथि-ष्यत ष्येताम् ष्यन्त ष्यथाः ष्येथाम् ष्यध्वम

९७१ छद (छद्) ऊर्जने ।

१ चाच्छद्-यते येते यन्ते यसे येथे यध्वे ये यावहे यामहे
२चाच्छद्ये-त याताम् रन् थाः याथाम् ध्वम् य वहि महि
३ चाच्छद्-यताम् येताम् यन्ताम् यस्व येथाम् यध्वम् यै यावहै यामहै
४ अचाच्छद्-यत येताम् यन्त यथाः येथाम् यध्वम् ये यावहि यामहि (षि ष्वहि ष्महि
५ अचाच्छदि-ष्ट षाताम षत ष्ठाः षाथाम् ड्ढ्वम ध्वम्
६ चाच्छदामा-स सतुः सुः सिथ सथुः स स सिव सिम चाच्छदाम्बभूव चाच्छदाञ्चक्रे [य वहि महि
७ चाच्छदिषी-ष्ट यास्ताम् रन् ष्ठाः यास्थाम् ध्वम्
८ चाच्छदिता- " रौ रः से साथे ध्वे हे स्वहे स्महे
९ चाच्छदि-ष्यते ष्येते ष्यन्ते ष्यसे ष्येथे ष्यध्वे ष्ये ष्यावहे ष्यामहे (ष्ये ष्यावहि ष्यामहि
१०अचाच्छदि-ष्यत ष्येताम् ष्यन्त ष्यथाः ष्येथाम् ष्यध्वम

९७२ मदै (मद्) हर्षग्लपनयोः ।

१ मामद्-यते येते यन्ते यसे येथे यध्वे ये यावहे यामहे
२मामद्ये-त याताम् रन् थाः याथाम् ध्वम् य वहि महि
३मामद्-यताम् येताम् यन्ताम् यस्व येथाम् यध्वम् यै यावहै यामहै
४ अमामद्-यत येताम् यन्त यथाः येथाम् यध्वम् ये यावहि यामहि (षि ष्वहि ष्महि
५अमामदि-ष्ट षाताम् षत ष्ठाः षाथाम् ड्ढ्वम् ध्वम्
६ मामदामा-स सतुः सुः सिथ सथुः स स सिव सिम मामदाञ्चक्रे मामदाम्बभूव (य वहि महि
७ मामदिषी-ष्ट यास्ताम् रन् ष्ठाः यास्थाम् ध्वम्
८ मामदिता- " रौ रः से साथे ध्वे हे स्वहे स्महे
९ मामदि-ष्यते ष्येते ष्यन्ते ष्यसे ष्येथे ष्यध्वे ष्ये ष्यावहे ष्यामहे (ष्ये ष्यावहि ष्यामहि
१०अमामदि-ष्यत ष्येताम ष्यन्त ष्यथाः ष्येथाम् ष्यध्वम

९७३ ष्टन (स्तन्) शब्दे । स्तन २९५ वद्रूपाणि
९७४ स्तन (स्तन्) अवतंसने । स्तन २९५ वद्रूपाणि
९७५ ध्वन (ध्वन्) शब्दे । ध्वन २९७ वद्रूपाणि
९७६ स्वन (स्वन्) शब्दे । स्वन २९९ वद्रूपाणि
९७७ चन (चन्) हिंसायाम चन । २९८ वद्रूपाणि

९१८ ज्वर (ज्वर्) रोगे ।

१ जाज्वर्-यते येते यन्ते यसे येथे यध्वे ये यावहे यामहे
२ जाज्वर्ये-त याताम् रन् थाः याथाम् ध्वम् य वहि महि
३ जाज्वर्-यताम् येताम यन्ताम् यस्व येथाम् यध्वम् यै यावहै यामहै
४ अजाज्वर्- यत येताम् यन्त यथाः येथाम् यध्वम् ये यावहि यामहि [ढ्वम् षि ष्वहि ष्महि
५ अजाज्वरि-ष्ट षाताम् षत ष्ठाः षाथाम् ड्ढ्वम् ध्वम्
६ जाज्वरामा-स सतुः सुः सिथ सथुः स स सिव सिम जाज्वराञ्चक्रे जाज्वराम्बभूव [य वहि महि
७ जाज्वरिषी-ष्ट यास्ताम् रन् ष्ठाः यास्थाम् ध्वम् ढ्वम्
८ जाज्वरिता " रौ रः से साथे ध्वे हे स्वहे स्महे
९ जाज्वरि-ष्यते ष्येते ष्यन्ते ष्यसे ष्येथे ष्यध्वे ष्ये ष्यावहे ष्यामहे [ष्ये ष्यावहि ष्यामहि
१०अजाज्वरि-ष्यत ष्येताम् ष्यन्त ष्यथाः ष्येथा ष्यध्वम्

यस्य सानुनासिकत्वे जाज्यूर्यंते

९७९ चल (चल्) कम्पने । चल ८९८ वद्रूपाणि

CC-0. Public Domain. Vipin Kumar Collection, Deoband

Digitized by Madhuban Trust

९८० ह्वल (ह्वल्) चलने ।

१ जाह्वल्–यते येते यन्ते यसे येथे यध्वे ये यावहे यामहे
२ जाह्वल्ये–त याताम् रन् थाः याथाम् ध्वम् य वहि महि
३ जाह्वल्–यताम् येताम् यन्ताम् यस्व येथाम् यध्वम् यै यावहै यामहै
४ अजाह्वल्–यत येताम् यन्त यथाः येथाम् यध्वम् ये यावहि यामहि (ढ्वम् षि ष्वहि ष्महि
५ अजाह्वलि–ष्ट षाताम् षत ष्ठाः षाथाम् ड्ढ्वम् ध्वम्
६ जाह्वलाम्बभू–व वतुः वुः विथ वथुः व व विव विम जाह्वलाश्चक्रे जाह्वलामास (य वहि महि
७ जाह्वलिषी–ष्ट यास्ताम् रन् ष्ठाः यास्थाम् ध्वम् ढ्वम्
८ जाह्वलिता– ” रौ रः से साथे ध्वे हे स्वहे स्महे
९ जाह्वलि–ष्यते ष्येते ष्यन्ते ष्यसे ष्येथे ष्यध्वे ष्ये ष्यावहे ष्यामहे (ष्ये ष्यावहि ष्यामहि
१० अजाह्वलि–ष्यत ष्येताम् ष्यन्त ष्यथाः ष्येथाम् ष्यध्वम्
लस्य सानुनासिकत्वे जंह्वलॅंयते

९८१ ह्मल (ह्मल्) चलने ।

१ जाह्मल्–यते येते यन्ते यसे येथे यध्वे ये यावहे यामहे
२ जाह्मल्ये–त याताम् रन् थाः याथाम् ध्वम् य वहि महि
३ जाह्मल्–यताम् येताम् यन्ताम् यस्व येथाम् यध्वम् यै यावहै यामहै
४ अजाह्मल्–यत येताम् यन्त यथाः येथाम् यध्वम् ये यावहि यामहि (ढ्वम् षि ष्वहि ष्महि
५ अजाह्मलि–ष्ट षाताम् षत ष्ठाः षाथाम् ड्ढ्वम् ध्वम्
६ जाह्मलाम्बभू–व वतुः वुः विथ वथुः व व विव विम जाह्मलाश्चक्रे जाह्मलामास (व वहि महि
७ जाह्मलिषी–ष्ट यास्ताम् रन् ष्ठाः यास्थाम् ध्वम् ढ्वम्
८ जाह्मलिता– ” रौ रः से साथे ध्वे हे स्वहे स्महे
९ जाह्मलि–ष्यते ष्येते ष्यन्ते ष्यसे ष्येथे ष्यध्वे ष्ये ष्यावहे ष्यामहे (ष्ये ष्यावहि ष्यामहि
१० अजाह्मलि–ष्यत ष्येताम् ष्यन्त ष्यथाः ष्येथाम् ष्यध्वम्
लस्य सानुनासिकत्वे तु जंह्मलॅंयते

९८२ ज्वल (ज्वल्) दीप्तौ । ज्वल ८८६ वद्रूपाणि

श्रीमत्तपोगणगगनाङ्गणगगनमणि–सार्वसार्वज्ञशासनसार्वभौमतीर्थरक्षणपरायण–विद्यापीठादिप्रस्थानपञ्चकसमाराधक–संविग्नशाखीयआचार्यचूडामणि–अखण्डविजयश्रीमद्गुरुराजविजयनेमिसूरीश्वरचरणेन्दिरामन्दिरेन्दिन्दिरायमाणान्तिषन्मुनिलावण्यविजयविरचितस्य धातुरत्नाकरस्य यङन्तरूपपरम्परा प्रकृतिनिरूपणे चतुर्थभागे भ्वादिगणः संपूर्णः ।

CC-0. Public Domain. Vipin Kumar Collection, Deoband

Digitized by Madhuban Trust

९८३ प्सांक् (प्सा) भक्षणे ।

१ पाप्सा–यते येते यन्ते यसे येथे यध्वे ये यावहे यामहे
२ पाप्साये–त याताम् रन् थाः याथाम् ध्वम् य वहि महि
३ पाप्सा–यताम् येताम् यन्ताम् यस्व येथाम् यध्वम् यै यावहै यामहै
४ अपाप्सा–यत येताम् यन्त यथाः येथाम् यध्वम् ये यावहि यामहि (ढ्वम् षि ष्वहि ष्महि
५ अपाप्सायि ष्ट षाताम् षत ष्ठाः षाथाम् ड्ढ्वम् ध्वम्
६ पाप्सायाञ्च–क्रे क्राते क्रिरे कृषे क्राथे कृढ्वे क्रे कृवहे कृमहे
पाप्सायाम्बभूव पाप्सायामास (य वहि महि
७ पाप्सायिषी–ष्ट यास्ताम् रन् ष्ठाः यास्थाम् ध्वम् ढ्वम्
८ पाप्सायिता– ” रौ रः से साथे ध्वे हे स्वहे स्महे
९ पाप्सायि–ष्यते ष्येते ष्यन्ते ष्यसे ष्येथे ष्यध्वे ष्ये ष्यावहे ष्यामहे (ष्ये ष्यावहि ष्यामहि
१० अपाप्सायि-ष्यत ष्येताम् ष्यन्त ष्यथाः ष्येथाम् ष्यध्वम्

९८४ भांक् (भा) दीप्तौ ।

१ बाभा–यते येते यन्ते यसे येथे यध्वे ये यावहे यामहे
२ बाभाये–त याताम् रन् थाः याथाम् ध्वम् य वहि महि
३ बाभा-यताम् येताम् यन्ताम् यस्व येथाम् यध्वम् यै यावहै यामहै
४ अबाभा-यत येताम् यन्त यथाः येथाम् यध्वम् ये यावहि यामहि (ढ्वम् षि ष्वहि ष्महि
५ अबाभायि-ष्ट षाताम् षत ष्ठाः षाथाम् ड्ढ्वम् ध्वम्
६ बाभायाञ्च–क्रे क्राते क्रिरे कृषे क्राथे कृढ्वे क्रे कृवहे कृमहे
बाभायाम्बभूव बाभायामास (य वहि महि
७ बाभायिषी–ष्ट यास्ताम् रन् ष्ठाः यास्थाम् ध्वम् ढ्वम्
८ बाभायिता- ” रौ रः से साथे ध्वे हे स्वहे स्महे
९ बाभायि–ष्यते ष्येते ष्यन्ते ष्यसे ष्येथे ष्यध्वे ष्ये ष्यावहे ष्यामहे (ष्ये ष्यावहि ष्यामहि
१० अबाभायि-ष्यत ष्येताम् ष्यन्त ष्यथाः ष्येथाम् ष्यध्वम्

९८५ यांक् (या) प्रापणे ।

१ याया–यते येते यन्ते यसे येथे यध्वे ये यावहे यामहे
२ यायाये–त याताम् रन् थाः याथाम् ध्वम् य वहि महि
३ याया–यताम् येताम् यन्ताम् यस्व येथाम् यध्वम् यै यावहै यामहै
४ अयाया–यत येताम् यन्त यथाः येथाम् यध्वम् ये यावहि यामहि (ढ्वम् षि ष्वहि ष्महि
५ अयायायि–ष्ट षाताम् षत ष्ठाः षाथाम् ड्ढ्वम् ध्वम्
६ यायायाञ्च–क्रे क्राते क्रिरे कृषे क्राथे कृढ्वे क्रे कृवहे कृमहे
यायायाम्बभूव यायायामास (य वहि महि
७ यायायिषी–ष्ट यास्ताम् रन् ष्ठाः यास्थाम् ध्वम् ढ्वम्
८ यायायिता– ” रौ रः से साथे ध्वे हे स्वहे स्महे
९ यायायि–ष्यते ष्येते ष्यन्ते ष्यसे ष्येथे ष्यध्वे ष्ये ष्यावहे ष्यामहे (ष्ये ष्यावहि ष्यामहि
१० अयायायि-ष्यत ष्येताम् ष्यन्त ष्यथाः ष्येथाम् ष्यध्वम्

९८६ वांक् (वा) गतिगन्धनयोः ओवैं ४७ वद्रूपाणि
९८७ ष्णांक् (स्ना) शौचे । ष्णैं ४८ वद्रूपाणि
९८८ श्रांक् (श्रा) पाके । श्रैं ४४ वद्रूपाणि
९८९ द्रांक् (द्रा) कुत्सितगतौ । द्रैं ३३ वद्रूपाणि

९९० पांक् (पा) रक्षणे ।

१ पापा–यते येते यन्ते यसे येथे यध्वे ये यावहे यामहे
२ पापाये–त याताम् रन् थाः याथाम् ध्वम् य वहि महि
३ पापा–यताम् येताम् यन्ताम् यस्व येथाम् यध्वम् यै यावहै यामहै
४ अपापा–यत येताम् यन्त यथाः येथाम् यध्वम् ये यावहि यामहि (ढ्वम् षि ष्वहि ष्महि
५ अपापायि–ष्ट षाताम् षत ष्ठाः षाथाम् ड्ढ्वम् ध्वम्
६ पापायाम्बभू–व वतुः वुः विथ वथुः व व विव विम
पापायाञ्चक्रे पापायामास (य वहि महि
७ पापायिषी–ष्ट यास्ताम् रन् ष्ठाः यास्थाम् ध्वम् ढ्वम्
८ पापायिता– ” रौ रः से साथे ध्वे हे स्वहे स्महे
९ पापायि–ष्यते ष्येते ष्यन्ते ष्यसे ष्येथे ष्यध्वे ष्ये ष्यावहे ष्यामहे (ष्ये ष्यावहि ष्यामहि
१० अपापायि-ष्यत ष्येताम् ष्यन्त ष्यथाः ष्येथाम् ष्यध्वम्

CC-0. Public Domain. Vipin Kumar Collection, Deoband

Digitized by Madhuban Trust

९९१ लांक् (ला) आदाने ।

१ लाला–यते येते यन्ते यसे येथे यध्वे ये यावहे यामहे
२ लालाये–त याताम् रन् थाः याथाम् ध्वम् य वहि महि
३ लाला–यताम् येताम् यन्ताम् यस्व येथाम् यध्वम् यै यावहै यामहै
४ अलाला–यत येताम् यन्त यथाः येथाम् यध्वम् ये यावहि यामहि (ढ्वम् षि ष्वहि ष्महि
५ अलालायि–ष्ट षाताम् षत ष्ठाः षाथाम् ड्ढ्वम् ध्वम्
६ लालायाम्बभू–व वतुः वुः विथ वथुः व व विव विम लालायाञ्चक्रे लालायामास (य वहि महि
७ लालायिषी–ष्ट यास्ताम् रन् ष्ठाः यास्थाम् ध्वम् ढ्वम्
८ लालायिता– ” रौ रः से साथे ध्वे हे स्वहे स्महे
९ लालायि-ष्यते ष्येते ष्यन्ते ष्यसे ष्येथे ष्यध्वे ष्ये ष्यावहे ष्यामहे (ष्ये ष्यावहि ष्यामहि
१० अलालायि-ष्यत ष्येताम ष्यन्त ष्यथाः ष्येथाम ष्यध्वम

९९२ रांक् (रा) दाने । रैं ३७ वद्रूपाणि
९९३ दांवक् दा) लवने । दैंव् २८ वद्रूपाणि

९९४ ख्यांक् (ख्या) प्रथने ।

१ चाख्या–यते येते यन्ते यसे येथे यध्वे ये यावहे यामहे
२ चाख्याये–त याताम् रन् थाः याथाम् ध्वम् य वहि महि
३ चाख्या–यताम् येताम् यन्ताम् यस्व येथाम् यध्वम् यै यावहै यामहै
४ अचाख्या–यत येताम् यन्त यथाः येथाम् यध्वम् ये यावहि यामहि (ढ्वम् षि ष्वहि ष्महि
५ अचाख्यायि–ष्ट षाताम् षत ष्ठाः षाथाम् ड्ढ्वम् ध्वम
६ चाख्यायाम्बभू–व वतुः वुः विथ वथुः व व विव विम चाख्यायाञ्चक्रे चाख्यायामास (य वहि महि
७ चाख्यायिषी-ष्ट यास्ताम् रन् ष्ठाः यास्थाम् ध्वम् ढ्वम्
८ चाख्यायिता– ” रौ रः से साथे ध्वे हे स्वहे स्महे
९ चाख्यायि–ष्यते ष्येते ष्यन्ते ष्यसे ष्येथे ष्यध्वे ष्ये ष्यावहे ष्यामहे (ष्ये ष्यावहि ष्यामहि
१० अचाख्यायि-ष्यत ष्येताम् ष्यन्त ष्यथाः ष्येथाम् ष्यध्वम

९९५ प्रांक् (प्रा) पूरणे ।

१ पाप्रा–यते येते यन्ते यसे येथे यध्वे ये यावहे यामहे
२ पाप्राये-त याताम् रन् थाः याथाम् ध्वम् य वहि महि
३ पाप्रा-यताम् येताम् यन्ताम् यस्व येथाम् यध्वम् यै यावहै यामहै
४ अपाप्रा-यत येताम् यन्त यथाः येथाम् यध्वम् ये यावहि यामहि (ढ्वम् षि ष्वहि ष्महि
५ अपाप्रायि-ष्ट षाताम षत ष्ठाः षाथाम् ड्ढ्वम् ध्वम
६ पाप्रायामा-स सतुः सुः सिथ सथुः स स सिव सिम पाप्रायाञ्चक्रे पाप्रायाम्बभूव (य वहि महि
७ पाप्रायिषी-ष्ट यास्ताम् रन् ष्ठाः यास्थाम् ध्वम् ढ्वम्
८ पाप्रायिता– ” रौ रः से साथे ध्वे हे स्वहे स्महे
९ पाप्रायि-ष्यते ष्येते ष्यन्ते ष्यसे ष्येथे ष्यध्वे ष्ये ष्यावहे ष्यामहे (ष्ये ष्यावहि ष्यामहि
१० अपाप्रायि-ष्यत ष्येताम ष्यन्त ष्यथाः ष्येथाम ष्यध्वम

९९६ मांक् (मा) माने । मङ् ५८७ वद्रूपाणि
९९७ वींक् (वी) प्रजनकान्त्यसनखादने च व्यैंग ९१९ वद्रूपाणि

९९८ ह्रुंक् (ह्रु) अभिगमने ।

१ दोदूयू–यते येते यन्ते यसे येथे यध्वे ये यावहे यामहे
२ दोदूयूये–त याताम् रन् थाः याथाम् ध्वम् य वहि महि
३ दोदूयू–यताम् येताम् यन्ताम् यस्व येथाम् यध्वम् यै यावहै यामहै
४ अदोदूयू–यत येताम् यन्त यथाः येथाम् यध्वम् ये यावहि यामहि (ढ्वम् षि ष्वहि ष्महि
५ अदोदूयूयि–ष्ट षाताम् षत ष्ठाः षाथाम् ड्ढ्वम् ध्वम्
६ दोदूयूयाम्बभू–व वतुः वुः विथ वथुः व व विव विम दौदूयूयाञ्चक्रे दोदूयूयामास (य वहि महि
७ दोदूयूयिषी–ष्ट यास्ताम् रन् ष्ठाः यास्थाम् ध्वम् ढ्वम्
८ दोदूयूयिता– ” रौ रः से साथे ध्वे हे स्वहे स्महे
९ दोदूयूयि–ष्यते ष्येसे ष्यन्ते ष्यसे ष्येथे ष्यध्वे ष्ये ष्यावहे ष्यामहे (ष्ये ष्यावहि ष्यामहि
१० अदोदूयूयि ष्यत ष्येताम ष्यन्त ष्यथाः ष्येथाम् ष्यध्वम

CC-0. Public Domain. Vipin Kumar Collection, Deoband

Digitized by Madhuban Trust

९९९ षुंक् (सु) प्रसवैश्वर्ययोः ।

१ सोषू-यते येते यन्ते यसे येथे यध्वे ये यावहे यामहे
२ सोषूये-त याताम् रन् थाः याथाम् ध्वम् य वहि महि
३ सोषू-यताम् येताम् यन्ताम् यस्व येथाम् यध्वम् यै यावहै यामहै
४ असोषू-यत येताम् यन्त यथाः येथाम् यध्वम् ये यावहि यामहि (ढ्वम् षि ष्वहि ष्महि
५ असोषूयि-ष्ट षाताम् षत ष्ठाः षाथाम् ड्ढ्वम् ध्वम्
६ सोषूयाम्बभू-व वतुः वुः विथ वथुः व व विव विम सोषूयाञ्चक्रे सोषूयामास (य वहि महि
७ सोषूयिषी-ष्ट यास्ताम् रन् ष्ठाः यास्थाम् ध्वम् ढ्वम्
८ सोषूयिता- " रौ रः से साथे ध्वे हे स्वहे स्महे
९ सोषूयि-ष्यते ष्येते ष्यन्ते ष्यसे ष्येथे ष्यध्वे ष्ये ष्यावहे ष्यामहे (ष्ये ष्यावहि ष्यामहि
१०असोषयि-ष्यत ष्येताम् ष्यन्त ष्यथाः ष्येथाम् ष्यध्वम्

१००० तुंक् (तु) वृत्तिहिंसापूरणेषु ।

१ तोतू-यते येते यन्ते यसे येथे यध्वे ये यावहे यामहे
२तोतूये-त याताम् रन् थाः याथाम् ध्वम् य वहि महि
३ तोतू-यताम् येताम् यन्ताम् यस्व येथाम् यध्वम् यै यावहै यामहै
४ अतोतू--यत येताम् यन्त यथाः येथाम् यध्वम् ये यावहि यामहि (ढ्वम् षि ष्वहि ष्महि
५ अतोतूयि-ष्ट षाताम् षत ष्ठाः षाथाम् ड्ढ्वम् ध्वम्
६ तोतूयाम्बभू-व वतुः वुः विथ वथुः व व विव विम तोतूयाञ्चक्रे तोतूयामास (य वहि महि
७ तोतूयिषी-ष्ट यास्ताम रन् ष्ठाः यास्थाम् ध्वम् ढ्वम्
८ तोतूयिता- " रौ रः से साथे ध्वे हे स्वहे स्महे
९ तोतूयि-ष्यते ष्येते ष्यन्ते ष्यसे ष्येथे ष्यध्वे ष्ये ष्यावहे ष्यामहे (ष्ये ष्यावहि ष्यामहि
१०अतोतूयि-ष्यत ष्येताम् ष्यन्त ष्यथाः ष्येथाम् ष्यध्वम्

१००१ युक् (यु) मिश्रणे ।

१ योयू-यते येते यन्ते यसे येथे यध्वे ये यावहे यामहे
२योयूये-त याताम् रन् थाः याथाम् ध्वम् य वहि महि
३ योयू-यताम् येताम् यन्ताम् यस्व येथाम् यध्वम् यै यावहै यामहै
४ अयोयू-यत येताम् यन्त यथाः येथाम् यध्वम् ये यावहि यामहि (ढ्वम् षि ष्वहि ष्महि
५ अयोयूयि-ष्ट षाताम् षत ष्ठाः षाथाम् ड्ढ्वम् ध्वम्
६ योयूयाम्बभू-व वतुः वुः विथ वथुः व व विव विम योयूयाञ्चक्रे योयूयामास (य वहि महि
७ योयूयिषी-ष्ट यास्ताम् रन् ष्ठाः यास्थाम् ध्वम् ढ्वम्
८ योयूयिता- " रौ रः से साथे ध्वे हे स्वहे स्महे
९ योयूयि-ष्यते ष्येसे ष्यन्ते ष्यसे ष्येथे ष्यध्वे ष्ये ष्यावहे ष्यामहे (ष्ये ष्यावहि ष्यामहि
१०अयोयूयि ष्यत ष्येताम् ष्यन्त ष्यथाः ष्येथाम् ष्यध्वम्

१००२ णुक् (नु) स्तुतौ ।

१ नोनू-यते येते यन्ते यसे येथे यध्वे ये यावहे यामहे
२ नोनूये-त याताम् रन् थाः याथाम् ध्वम् य वहि महि
३ नोनू-यताम् येताम् यन्ताम् यस्व येथाम् यध्वम् यै यावहै यामहै
४ अनोनू-यत येताम् यन्त यथाः येथाम् यध्वम् ये यावहि यामहि (ढ्वम् षि ष्वहि ष्महि
५ अनोनूयि-ष्ट षाताम् षत ष्ठाः षाथाम् ड्ढ्वम् ध्वम्
६ नोनूयामा-स सतुः सुः सिथ सथुः स स सिव सिम नोनूयाञ्चक्रे नोनूयाम्बभूव (य वहि महि
७ नोनूयिषी-ष्ट यास्ताम् रन् ष्ठाः यास्थाम् ध्वम् ढ्वम्
८ नोनूयिता- " रौ रः से साथे ध्वे हे स्वहे स्महे
९ नोनूयि-ष्यते ष्येते ष्यन्ते ष्यसे ष्येथे ष्यध्वे ष्ये ष्यावहे ष्यामहे (ष्ये ष्यावहि ष्यामहि
१०अनोनूयि-ष्यत ष्येताम् ष्यन्त ष्यथाः ष्येथाम् ष्यध्वम्

CC-0. Public Domain. Vipin Kumar Collection, Deoband

Digitized by Madhuban Trust

१००३ क्ष्णुक् (क्ष्णु) तेजने ।

१ चोक्ष्णू–यते येते यन्ते यसे येथे यध्वे ये यावहे यामहे
२ चोक्ष्णूये–त याताम् रन् थाः याथाम् ध्वम् य वहि महि
३ चोक्ष्णू–यताम् येताम् यन्ताम् यस्व येथाम् यध्वम् यै यावहै यामहै
४ अचोक्ष्णू–यत येताम् यन्त यथाः येथाम् यध्वम् ये यावहि यामहि (षि ष्वहि ष्महि
५अचोक्ष्णूयि ष्ट षाताम् षत ष्ठाः षाथाम् ड्ढ्वम् ध्वम्
६चोक्ष्णूयाञ्च–क्रे क्राते क्रिरे कृषे क्राथे कृढ्वे क्रे कृवहे कृमहे
चोक्ष्णूयाम्बभूव चोक्ष्णूयामास (य वहि महि
७ चोक्ष्णूयिषी–ष्ट यास्ताम् रन् ष्ठाः यास्थाम् ध्वम्
८ चोक्ष्णूयिता– " रौ रः से साथे ध्वे हे स्वहे स्महे
९ चोक्ष्णूयि–ष्यते ष्येते ष्यन्ते ष्यसे ष्येथे ष्यध्वे ष्ये ष्यावहे ष्यामहे (ष्ये ष्यावहि ष्यामहि
१०अचोक्ष्णूयि-ष्यत ष्येताम् ष्यन्त ष्यथाः ष्येथाम् ष्यध्वम्

१००४ स्नुक् (स्नु) प्रस्नवने ।

१ सोस्नू–यते येते यन्ते यसे येथे यध्वे ये यावहे यामहे
२ सोस्नूये–त याताम् रन् थाः याथाम् ध्वम् य वहि महि
३ सोस्नू-यताम् येताम् यन्ताम् यस्व येथाम् यध्वम् यै यावहै यामहै
४ असोस्नू-यत येताम् यन्त यथाः येथाम् यध्वम् ये यावहि यामहि (षि ष्वहि ष्महि
५ असोस्नूयि-ष्ट षाताम् षत ष्ठाः षाथाम् ड्ढ्वम् ध्वम्
६सोस्नूयाञ्च–क्रे क्राते क्रिरे कृषे क्राथे कृढ्वे क्रे कृवहे कृमहे
सोस्नूयाम्बभूव सोस्नूयामास (य वहि महि
७ सोस्नूयिषी–ष्ट यास्ताम् रन् ष्ठाः यास्थाम् ध्वम्
८ सोस्नूयिता- " रौ रः से साथे ध्वे हे स्वहे स्महे
९ सोस्नूयि–ष्यते ष्येते ष्यन्ते ष्यसे ष्येथे ष्यध्वे ष्ये ष्यावहे ष्यामहे (ष्ये ष्यावहि ष्यामहि
१०असोस्नूयि-ष्यत ष्येताम् ष्यन्त ष्यथाः ष्येथाम् ष्यध्वम्

१००५ टुक्षुक् (क्षु) शब्दे ।

१ चोक्षू–यते येते यन्ते यसे येथे यध्वे ये यावहे यामहे
२चोक्षूये–त याताम् रन् थाः याथाम् ध्वम् य वहि महि
३ चोक्षू–यताम् येताम् यन्ताम् यस्व येथाम् यध्वम् यै यावहै यामहै
४ अचोक्षू–यत येताम् यन्त यथाः येथाम् यध्वम् ये यावहि यामहि (षि ष्वहि ष्महि
५ अचोक्षूयि–ष्ट षाताम् षत ष्ठाः षाथाम् ड्ढ्वम् ध्वम्
६चोक्षूयाञ्च–क्रे क्राते क्रिरे कृषे क्राथे कृढ्वे क्रे कृवहे कृमहे
चोक्षूयाम्बभूव चोक्षूयामास (य वहि महि
७ चोक्षूयिषी–ष्ट यास्ताम् रन् ष्ठाः यास्थाम् ध्वम्
८ चोक्षूयिता– " रौ रः से साथे ध्वे हे स्वहे स्महे
९ चोक्षूयि–ष्यते ष्येते ष्यन्ते ष्यसे ष्येथे ष्यध्वे ष्ये ष्यावहे ष्यामहे (ष्ये ष्यावहि ष्यामहि
१०अचोक्षूयि-ष्यत ष्येताम् ष्यन्त ष्यथाः ष्येथाम् ष्यध्वम्

१००६ रुक् (रु) शब्दे। रुङ् ९९३ वद्रूपाणि

१००७ कुंक् (कु) शब्दे ।

१ चोकू–यते येते यन्ते यसे येथे यध्वे ये यावहे यामहे
२चोकूये–त याताम् रन् थाः याथाम् ध्वम् य वहि महि
३चोकू–यताम् येताम् यन्ताम् यस्व येथाम् यध्वम् यै यावहै यामहै
४अचोकू–यत येताम् यन्त यथाः येथाम यध्वम् ये यावहि यामहि (षि ष्वहि ष्महि
५अचोकूयि–ष्ट षाताम् षत ष्ठाः षाथाम् ड्ढ्वम् ध्वम्
६ चोकूयाम्बभू–व वतु वुः विथ वथुः व व विव विम
चोकूयाञ्चक्रे चोकूयामास (य वहि महि
७ चोकूयिषी–ष्ट यास्ताम् रन् ष्ठाः यास्थाम् ध्वम्
८ चोकूयिता– " रौ रः से साथे ध्वे हे स्वहे स्महे
९ चोकूयि–ष्यते ष्येते ष्यन्ते ष्यसे ष्येथे ष्यध्वे ष्ये ष्यावहे ष्यामहे (ष्ये ष्यावहि ष्यामहि
१० अचोकूयि-ष्यत ष्येताम् ष्यन्त ष्यथाः ष्येथाम् ष्यध्वम्

CC-0. Public Domain. Vipin Kumar Collection, Deoband

Digitized by Madhuban Trust

१००८ रुदृंक् (रुद्) अश्रुविमोचने ।

१ रोरुद्-यते येते यन्ते यसे येथे यध्वे ये यावहे यामहे
२ रोरुद्ये-त याताम् रन् थाः याथाम् ध्वम् य वहि महि
३ रोरुद्-यताम् येताम् यन्ताम् यस्व येथाम् यध्वम् यै यावहै यामहै
४ अरोरुद्-यत येताम् यन्त यथाः येथाम् यध्वम् ये यावहि यामहि (षि ष्वहि ष्महि
५अरोरुदि ष्ट षाताम् षत ष्ठाः षाथाम् ड्ढ्वम् ध्वम्
६रोरुदाञ्च-क्रे क्राते क्रिरे कृषे क्राथे कृढ्वे क्रे कृवहे कृमहे रोरुदाम्बभूव रोरुदामास (य वहि महि
७ रोरुदिषी-ष्ट यास्ताम् रन् ष्ठाः यास्थाम् ध्वम्
८ रोरुदिता- " रौ रः से साथे ध्वे हे स्वहे स्महे
९ रोरुदि-ष्यते ष्येते ष्यन्ते ष्यसे ष्येथे ष्यध्वे ष्ये ष्यावहे ष्यामहे (ष्ये ष्यावहि ष्यामहि
१०अरोरुदि-ष्यत ष्येताम् ष्यन्त ष्यथाः ष्येथाम् ष्यध्वम्

१०१० श्वसक् (श्वस्) प्राणने ।

१ शाश्वस्-यते येते यन्ते यसे येथे यध्वे ये यावहे यामहे
२शाश्वस्ये-त याताम् रन् थाः याथाम् ध्वम् य वहि महि
३ शाश्वस्-यताम् येताम् यन्ताम् यस्व येथाम् यध्वम् यै यावहै यामहै
४ अशाश्वस्-यत येताम् यन्त यथाः येथाम् यध्वम् ये यावहि यामहि (षि ष्वहि ष्महि
५ अशाश्वसि-ष्ट षाताम् षत ष्ठाः षाथाम् ड्ढ्वम् ध्वम्
६शाश्वसाञ्च-क्रे क्राते क्रिरे कृषे क्राथे कृढ्वे क्रे कृवहे कृमहे शाश्वसाम्बभूव शाश्वसामास (य वहि महि
७ शाश्वसिषी-ष्ट यास्ताम् रन् ष्ठाः यास्थाम् ध्वम्
८ शाश्वसिता- " रौ रः से साथे ध्वे हे स्वहे स्महे
९ शाश्वसि-ष्यते ष्येते ष्यन्ते ष्यसे ष्येथे ष्यध्वे ष्ये ष्यावहे ष्यामहे (ष्ये ष्यावहि ष्यामहि
१०अशाश्वसि-ष्यत ष्येताम् ष्यन्त ष्यथाः ष्येथाम् ष्यध्वम्

१००९ ञिष्वपंक् (स्वप्) शये ।

१ सोषुप्-यते येते यन्ते यसे येथे यध्वे ये यावहे यामहे
२ सोषुप्ये-त याताम् रन् थाः याथाम् ध्वम् य वहि महि
३ सोषुप्-यताम् येताम् यन्ताम् यस्व येथाम् यध्वम् यै यावहै यामहै
४ असोषुप्-यत येताम् यन्त यथाः येथाम् यध्वम् ये यावहि यामहि (षि ष्वहि ष्महि
५ असोषुपि-ष्ट षाताम् षत ष्ठाः षाथाम् ड्ढ्वम् ध्वम्
६सोषुपाञ्च-क्रे क्राते क्रिरे कृषे क्राथे कृढ्वे क्रे कृवहे कृमहे सोषुपाम्बभूव सोषुपामास (य वहि महि
७ सोषुपिषी-ष्ट यास्ताम् रन् ष्ठाः यास्थाम् ध्वम्
८ सोषुपिता- " रौ र से साथे ध्वे हे स्वहे स्महे
९ सोषुपि-ष्यते ष्येते ष्यन्ते ष्यसे ष्येथे ष्यध्वे ष्ये ष्यावहे ष्यामहे (ष्ये ष्यावहि ष्यामहि
१०असोषुपि-ष्यत ष्येताम् ष्यन्त ष्यथाः ष्येथाम् ष्यध्वम्

१०११ जक्षक् (जक्ष्) भक्षहसनयोः ।

१ जाजक्ष्-यते येते यन्ते यसे येथे यध्वे ये यावहे यामहे
२जाजक्ष्ये-त याताम् रन् थाः याथाम् ध्वम् य वहि महि
३जाजक्ष्-यताम् येताम् यन्ताम् यस्व येथाम् यध्वम् यै यावहै यामहै
४अजाजक्ष्-यत येताम् यन्त यथाः येथाम यध्वम् ये यावहि यामहि (षि ष्वहि ष्महि
५अजाजक्षि-ष्ट षाताम् षत ष्ठाः षाथाम् ड्ढ्वम् ध्वम्
६ जाजक्षाम्बभू-व वतु वुः विथ वथुः व व विव विम जाजक्षाञ्चक्रे जाजक्षामास (य वहि महि
७ जाजक्षिषी-ष्ट यास्ताम् रन् ष्ठाः यास्थाम् ध्वम्
८ जाजक्षिता- " रौ रः से साथे ध्वे हे स्वहे स्महे
९ जाजक्षि-ष्यते ष्येते ष्यन्ते ष्यसे ष्येथे ष्यध्वे ष्ये ष्यावहे ष्यामहे (ष्ये ष्यावहि ष्यामहि
१० अजाजक्षि-ष्यत ष्येताम् ष्यन्त ष्यथाः ष्येथाम् ष्यध्वम्
१०१२शासूक् (शास्) अनुशिष्टौ शिष ४६८वद्रूपाणि

CC-0. Public Domain. Vipin Kumar Collection, Deoband

Digitized by Madhuban Trust

१०१३ वचंक् (वच्) भाषणे ।

१ वावच्-यते येते यन्ते यसे येथे यध्वे ये यावहे यामहे
२ वावच्ये-त याताम् रन् थाः याथाम् ध्वम् य वहि महि
३ वावच्-यताम् येताम् यन्ताम् यस्व येथाम् यध्वम् यै यावहै यामहै
४ अवावच्-यत येताम् यन्त यथाः येथाम् यध्वम् ये यावहि यामहि (षि ष्वहि ष्महि
५ अवावचि-ष्ट षाताम् षत ष्ठाः षाथाम् ड्ढ्वम् ध्वम्
६ वावचाञ्च-क्रे क्राते क्रिरे कृषे क्राथे कृढ्वे क्रे कृवहे कृमहे वावचाम्बभूव वावचामास (य वहि महि
७ वावचिषी-ष्ट यास्ताम् रन् ष्ठाः यास्थाम् ध्वम्
८ वावचिता " रौ र से साथे ध्वे हे स्वहे स्महे
९ वावचि-ष्यते ष्येते ष्यन्ते ष्यसे ष्येथे ष्यध्वे ष्ये ष्यावहे ष्यामहे (ष्ये ष्यावहि ष्यामहि
१० अवावचि-ष्यत ष्येताम् ष्यन्त ष्यथा. ष्येथाम् ष्यध्वम्

१०१४ मृजौक् (मृज्) शुद्धौ ।

१ मरीमृज्-यते येते यन्ते यसे येथे यध्वे ये यावहे यामहे
२ मरीमृज्ये-त याताम् रन् थाः याथाम् ध्वम् य वहि महि
३ मरीमृज्-यताम् येताम् यन्ताम् यस्व येथाम् यध्वम् यै यावहै यामहै
४ अमरीमृज्-यत येताम् यन्त यथाः येथाम् यध्वम ये यावहि यामहि (षि ष्वहि ष्महि
५ अमरीमृजि-ष्ट षाताम् षत ष्ठाः षाथाम् ड्ढ्वम् ध्वम्
६ मरीमृजाम्बभू-व वतुः वुः विथ वथुः व व विव विम मरीमृजाञ्चक्रे मरीमृजामास (य वहि महि
७ मरीमृजिषी-ष्ट यास्ताम् रन् ष्ठाः यास्थाम् ध्वम्
८ मरीमृजिता- " रौ रः से साथे ध्वे हे स्वहे स्महे
९ मरीमृजि-ष्यते ष्येते ष्यन्ते ष्यसे ष्येथे ष्यध्वे ष्ये ष्यावहे ष्यामहे (ष्ये ष्यावहि ष्यामहि
१० अमरीमृजि ष्यत ष्येताम् ष्यन्त ष्यथाः ष्येथाम् ष्यध्वम्

१०१५ सस्तुक् (सस्त्) स्वप्ने ।

१ सासंस्त्-यते येते यन्ते यसे येथे यध्वे ये यावहे यामहे
२ सासंस्त्ये-त याताम् रन् थाः याथाम् ध्वम् य वहि महि
३ सासंस्त्-यताम् येताम् यन्ताम् यस्व येथाम् यध्वम् यै यावहै यामहै
४ असासंस्त्-यत येताम् यन्त यथाः येथाम् यध्वम् ये यावहि यामहि (षि ष्वहि ष्महि
५ असासंस्ति-ष्ट षाताम् षत ष्ठाः षाथाम् ड्ढ्वम् ध्वम्
६ सासंस्ताम्बभू-व वतुः वुः विथ वथुः व व विव विम सासंस्ताञ्चक्रे सासंस्तामास (य वहि महि
७ सासंस्तिषी-ष्ट यास्ताम् रन् ष्ठाः यास्थाम् ध्वम्
८ सासंस्तिता- " रौ रः से साथे ध्वे हे स्वहे स्महे
९ सासंस्ति-ष्यते ष्येते ष्यन्ते ष्यसे ष्येथे ष्यध्वे ष्ये ष्यावहे ष्यामहे (ष्ये ष्यावहि ष्यामहि
१० असासंस्ति-ष्यत ष्येताम् ष्यन्त ष्यथाः ष्येथाम् ष्यध्वम्

१०१६ विदक् (विद्) ज्ञाने ।

१ वेविद्-यते येते यन्ते यसे येथे यध्वे ये यावहे यामहे
२ वेविद्ये-त याताम् रन् थाः याथाम् यध्वम् य वहि महि
३ वेविद्-यताम् येताम् यन्ताम् यस्व येथाम् यध्वम् यै यावहै यामहै
४ अवेविद्-यत येताम् यन्त यथाः येथाम् यध्वम् ये यावहि यामहि (षि ष्वहि ष्महि
५ अवेविदि-ष्ट षाताम् षत ष्ठाः षास्थाम् ड्ढ्वम् ध्वम्
६ वेविदाञ्च-क्रे क्राते क्रिरे कृषे क्राथे कृढ्वे क्रे कृवहे कृमहे वेविदाम्बभूव वेविदामास (य वहि महि
७ वेविदिषी-ष्ट यास्ताम् रन् ष्ठाः यास्थाम् ध्वम्
८ वेविदिता- " रौ रः से साथे ध्वे हे स्वहे स्महे
९ वेविदि-ष्यते ष्येते ष्यन्ते ष्यसे ष्येथे ष्यध्वे ष्ये ष्यावहे ष्यामहे (ष्ये ष्यावहि ष्यामहि
१० अवेविदि-ष्यत ष्येताम् ष्यन्त ष्यथाः ष्येथाम् ष्यध्वम्

CC-0. Public Domain. Vipin Kumar Collection, Deoband

Digitized by Madhuban Trust

१०१७ हनंक् (हन्) हिंसागत्योः । वधे

१ जेघ्नी-यते येते यन्ते यसे येथे यध्वे ये यावहे यामहे
२जेघ्नीये-त याताम् रन् थाः याथाम् यध्वम् य वहि महि
३ जेघ्नी-यताम् येताम् यन्ताम् यस्व येथाम् यध्वम् यै यावहै यामहै
४ अजेघ्नी-यत येताम् यन्त यथाः येथाम् यध्वम् ये यावहि यामहि (षि ष्वहि ष्महि
ढ्वम् ५अजेघ्नीयि-ष्ट षाताम् षत ष्ठाः षाथाम् ड्ढ्वम् ध्वम्
६जेघ्नीयाञ्च-क्रे क्राते क्रिरे कृषे क्राथे कृढ्वे क्रे कृवहे कृमहे जेघ्नीयाम्बभूव जेघ्नीयामास (य वहि महि
७ जेघ्नीयिषी-ष्ट यास्ताम् रन् ष्ठाः यास्थाम् ध्वम्
ढ्वम् ८ जेघ्नीयिता- " रौ रः से साथे ध्वे हे स्वहे स्महे
९ जेघ्नीयि-ष्यते ष्येते ष्यन्ते ष्यसे ष्येथे ष्यध्वे ष्ये ष्यावहे ष्यामहे (ष्ये ष्यावहि ष्यामहि
१०अजेघ्नीयि-ष्यत ष्येताम् ष्यन्त ष्यथाः ष्येथाम् ष्यध्वम्
अन्यत्र जङ्घन्यते

१०१८ वशक् (वश्) कान्तौ ।

१ वावश-यते येते यन्ते यसे येथे यध्वे ये यावहे यामहे
२वावश्ये-त याताम् रन् थाः याथाम् ध्वम् य वहि महि
३ वावश-यताम् येताम् यन्ताम् यस्व येथाम् यध्वम् य यावहै यामहै
४ अवावश-यत येताम् यन्त यथाः येथाम् यध्वम् ये यावहि यामहि (षि ष्वहि ष्महि
५ अवावशि-ष्ट षाताम् षत ष्ठाः षाथाम् ड्ढ्वम् ध्वम्
६वावशाञ्च-क्रे क्राते क्रिरे कृषे क्राथे कृढ्वे क्रे कृवहे कृमहे वावशाम्बभूव वावशामास (य वहि महि
७ वावशिषी-ष्ट यास्ताम् रन् ष्ठाः यास्थाम् ध्वम्
८ वावशिता- " रौ रः से साथे ध्वे हे स्वहे स्महे
९ वावशि-ष्यते ष्येते ष्यन्ते ष्यसे ष्येथे ष्यध्वे ष्ये ष्यावहे ष्यामहे (ष्ये ष्यावहि ष्यामहि
१०अवावशि-ष्यत ष्येताम् ष्यन्त ष्यथाः ष्येथाम् ष्यध्वम्

१०१९ षसक् (सस्) स्वप्ने ।

१ सासस-यते येते यन्ते यसे येथे यध्वे ये यावहे यामहे
२सासस्ये-त याताम् रन् थाः याथाम् ध्वम् य वहि महि
३ सासस-यताम् येताम् यन्ताम् यस्व येथाम् यध्वम् यै यावहै यामहै
४ अससास-यत येताम् यन्त यथाः येथाम् यध्वम् ये यावहि यामहि (षि ष्वहि ष्महि
५ अससासि-ष्ट षाताम् षत ष्ठाः षाथाम् ड्ढ्वम् ध्वम्
६ साससाम्बभू-व वतुः वुः विथ वथुः व व विव विम साससाञ्चक्रे साससामास (य वहि महि
७ साससिषी-ष्ट यास्ताम् रन् ष्ठाः यास्थाम् ध्वम्
८ साससिता- " रौ रः से साथे ध्वे हे स्वहे स्महे
९ साससि-ष्यते ष्येते ष्यन्ते ष्यसे ष्येथे ष्यध्वे ष्ये ष्यावहे ष्यामहे (ष्ये ष्यावहि ष्यामहि
१०अससासि-ष्यत ष्येताम् ष्यन्त ष्यथाः ष्येथाम् ष्यध्वम्

१०२० शीङ्क् (शी) स्वप्ने ।

१ शाशय-यते येते यन्ते यसे येथे यध्वे ये यावहे यामहे
२ शाशय्ये-त याताम् रन् थाः याथाम् ध्वम् य वहि महि
३ शाशय-यताम् येताम् यन्ताम् यस्व येथाम् यध्वम् यै यावहै यामहै
४ अशाशय-यत येताम् यन्त यथाः येथाम् यध्वम् ये यावहि यामहि (षि ष्वहि ष्महि
५ अशाशयि-ष्ट षाताम् षत ष्ठाः षाथाम् ड्ढ्वम् ध्वम् ढ्वम्
६ शाशयाम्बभू-व वतुः वुः विथ वथुः व व विव विम शाशयाञ्चक्रे शाशयामास (य वहि महि
७ शाशयिषी-ष्ट यास्ताम् रन् ष्ठाः यास्थाम् ध्वम्
८ शाशयिता- " रौ रः से साथे ध्वे हे स्वहे स्महे ढ्वम्
९ शाशयि-ष्यते ष्येते ष्यन्ते ष्यसे ष्येथे ष्यध्वे ष्ये ष्यावहे ष्यामहे (ष्ये ष्यावहि ष्यामहि
१०अशाशयि-ष्यत ष्येताम् ष्यन्त ष्यथाः ष्येथाम् ष्यध्वम्
यस्य सानुनासिकत्वे शांशय्यते

CC-0. Public Domain. Vipin Kumar Collection, Deoband

Digitized by Madhuban Trust

१०२१ ह्नुङ्क् (ह्नु) अपयने ।

१ जोह्नू-यते येते यन्ते यसे येथे यध्वे ये यावहे यामहे
२ जोह्नूये-त याताम् रन् थाः याथाम् ध्वम् य वहि महि
३ जोह्नू-यताम् येताम् यन्ताम् यस्व येथाम् यध्वम् यै यावहै यामहै
४ अजोह्नू यत येताम् यन्त यथाः येथाम् यध्वम् ये यावहि यामहि [ढ्वम् षि ष्वहि ष्महि
५ अजोह्नूयि-ष्ट षाताम् षत ष्ठाः षाथाम् ड्ढ्वम् ध्वम्
६ जोह्नूयामा-स सतुः सुः सिथ सथुः स स सिव सिम जोह्नूयाञ्चक्रे जोह्नूयाम्बभूव [य वहि महि
७ जोह्नूयिषी-ष्ट यास्ताम् रन् ष्ठाः यास्थाम् ध्वम् ढ्वम्
८ जोह्नूयिता " रौ रः से साथे ध्वे हे स्वहे स्महे
९ जोह्नूयि-ष्यते ष्येते ष्यन्ते ष्यसे ष्येथे ष्यध्वे ष्ये ष्यावहे ष्यामहे [ष्ये ष्यावहि ष्यामहि
१०अजोह्नूयि-ष्यत ष्येताम् ष्यन्त ष्यथाः ष्येथा ष्यध्वम्

१०२२ षूङौक् (सू) प्राणिगर्भविमोचने ।
षुंक् ९९९ वद्रूपाणि

१०२३ पृचैङ् (पृच्) संपर्चने ।

१ परीपृच-यते येते यन्ते यसे येथे यध्वे ये यावहे यामहे
२ परीपृच्ये-त याताम् रन् थाः याथाम् ध्वम् य वहि महि
३ परीपृच-यताम् येताम् यन्ताम् यस्व येथाम् यध्वम् यै यावहै यावहै
४ अपरीपृच-यत येताम् यन्त यथाः येथाम् यध्वम् ये यावहि यामहि (षि ष्वहि ष्महि
५ अपरीपृचि-ष्ट षाताम् षत ष्ठाः षाथाम् ड्ढ्वम् ध्वम्
६परीपृचाञ्च-क्रे क्राते क्रिरे कृषे क्राथे कृढ्वे क्रे कृवहे कृमहे परीपृचाम्बभूव परीपृचामास (य वहि महि
७ परीपृचिषी-ष्ट यास्ताम् रन् ष्ठाः यास्थाम् ध्वम्
८ परीपृचिता- " रौ रः से साथे ध्वे हे स्वहे स्महे
९ परीपृचि-ष्यते ष्येते ष्यन्ते ष्यसे ष्येथे ष्यध्वे ष्ये ष्यावहे ष्यामहे (ष्ये ष्यावहि ष्यामहि
१०अपरीपृचि-ष्यत ष्येताम् ष्यन्त ष्यथाः ष्येथाम् ष्यध्वम्

१०२४ पृजुङ्क् (पञ्ज्) संपर्चने ।

१ परीपृञ्ज-यते येते यन्ते यसे येथे यध्वे ये यावहे यामहे
२परीपृञ्ज्ये-त याताम् रन् थाः याथाम् ध्वम् य वहि महि
३ परीपृञ्ज-यताम् येताम् यन्ताम् यस्व येथाम् यध्वम् यै यावहै यामहै
४ अपरीपृञ्ज-यत येताम् यन्त यथाः येथाम् यध्वम् ये यावहि यामहि (षि ष्वहि ष्महि
५ अपरीपृञ्जि-ष्ट षाताम षत ष्ठाः षाथाम् ड्ढ्वम् ध्वम्
६ परीपृञ्जामा-स सतुः सुः सिथ सथुः स स सिव सिम परीपृञ्जाम्बभूव परीपृञ्जाञ्चक्रे [य वहि महि
७ परीपृञ्जिषी-ष्ट यास्ताम् रन् ष्ठाः यास्थाम् ध्वम्
८ परीपृञ्जिता- " रौ रः से साथे ध्वे हे स्वहे स्महे
९ परीपृञ्जि-ष्यते ष्येते ष्यन्ते ष्यसे ष्येथे ष्यध्वे ष्ये ष्यावहे ष्यामहे (ष्ये ष्यावहि ष्यामहि
१०अपरीपृञ्जि-ष्यत ष्येताम् ष्यन्त ष्यथाः ष्येथाम् ष्यध्वम्

१०२५ पिजुकि (पिञ्ज्) संपर्चने ।

१ पेपिञ्ज-यते येते यन्ते यसे येथे यध्वे ये यावहे यामहे
२पेपिञ्ज्ये-तयाताम् रन् थाः याथाम् ध्वम् य वहि महि
३ पेपिञ्ज-यताम् येताम् यन्ताम् यस्व येथाम् यध्वम् यै यावहै यामहै
४ अपेपिञ्ज-यत येताम् यन्त यथाः येथाम् यध्वम् ये यावहि यामहि (षि ष्वहि ष्महि.
५अपेपिञ्जि-ष्ट षाताम् षत ष्ठाः षाथाम् ड्ढ्वम् ध्वम्
६ पेपिञ्जामा-स सतुः सुः सिथ सथुः स स सिव सिम पेपिञ्जाञ्चक्रे पेपिञ्जाम्बभूव (य वहि महि
७ पेपिञ्जिषी-ष्ट यास्ताम् रन् ष्ठाः यास्थाम् ध्वम्
८ पेपिञ्जिता- " रौ रः से साथे ध्वे हे स्वहे स्महे
९ पेपिञ्जि-ष्यते ष्येते ष्यन्ते ष्यसे ष्येथे ष्यध्वे ष्ये ष्यावहे ष्यामहे (ष्ये ष्यावहि ष्यामहि
१०अपेपिञ्जि-ष्यत ष्येताम् ष्यन्त ष्यथाः ष्येथाम् ष्यध्वम्

CC-0. Public Domain. Vipin Kumar Collection, Deoband

Digitized by Madhuban Trust

१०२६ वृजैकि (वृज्) वर्जने ।

१ वरीवृज्–यते येते यन्ते यसे येथे यध्वे ये यावहे यामहे
२ वरीवृज्ये–त याताम् रन् थाः याथाम् ध्वम् य वहि महि
३ वरीवृज्–यताम् येताम् यन्ताम् यस्व येथाम् यध्वम् यै यावहै यामहै
४ अवरीवृज्–यत येताम् यन्त यथाः येथाम् यध्वम् ये यावहि यामहि (षि ष्वहि ष्महि
५ अवरीवृजि–ष्ट षाताम् षत ष्ठाः षाथाम् ड्ढ्वम् ध्वम्
६ वरीवृजाश्च–क्रे क्राते क्रिरे कृषे क्राथे कृढ्वे क्रे कृवहे कृमहे वरीवृजाम्बभूव वरीवृजामास (य वहि महि
७ वरीवृजिषी–ष्ट यास्ताम् रन् ष्ठाः यास्थाम् ध्वम्
८ वरीवृजिता– " रौ रः से साथे ध्वे हे स्वहे स्महे
९ वरीवृजि–ष्यते ष्येते ष्यन्ते ष्यसे ष्येथे ष्यध्वे ष्ये ष्यावहे ष्यामहे (ष्ये ष्यावहि ष्यामहि
१० अवरीवृजि–ष्यत ष्येताम् ष्यन्त ष्यथा ष्येथाम् ष्यध्वम्

१०२७ णिजुकि (निञ्ज्) शुद्धौ ।

१ नेनिञ्ज्–यते येते यन्ते यसे येथे यध्वे ये यावहे यामहे
२ नेनिञ्ज्ये–त याताम् रन् थाः याथाम् ध्वम् य वहि महि
३ नेनिञ्ज्–यताम् येताम् यन्ताम् यस्व येथाम् यध्वम् यै यावहै यामहै
४ अनेनिञ्ज्–यत येताम् यन्त यथाः येथाम् यध्वम् ये यावहि यामहि (षि ष्वहि ष्महि
५ अनेनिञ्जि–ष्ट षाताम् षत ष्ठाः षाथाम् ड्ढ्वम् ध्वम्
६ नेनिञ्जामा–स सतुः सुः सिथ सथुः स स सिव सिम नेनिञ्जाश्चक्रे नेनिञ्जाम्बभूव (य वहि महि
७ नेनिञ्जिषी–ष्ट यास्ताम् रन् ष्ठाः यास्थाम् ध्वम्
८ नेनिञ्जिता– " रौ रः से साथे ध्वे हे स्वहे स्महे
९ नेनिञ्जि–ष्यते ष्येते ष्यन्ते ष्यसे ष्येथे ष्यध्वे ष्ये ष्यावहे ष्यामहे (ष्ये ष्यावहि ष्यामहि
१० अनेनिञ्जि–ष्यत ष्येताम् ष्यन्त ष्यथाः ष्येथाम् ष्यध्वम्

१०२८ शिजुकि (शिञ्ज्) अव्यक्ते शब्दे ।

१ शेशिञ्ज्–यते येते यन्ते यसे येथे यध्वे ये यावहे यामहे
२ शेशिञ्ज्ये–त याताम् रन् थाः याथाम् ध्वम् य वहि महि
३ शेशिञ्ज्–यताम् येताम् यन्ताम् यस्व येथाम् यध्वम् यै यावहै यामहै
४ अशेशिञ्ज्–यत येताम् यन्त यथाः येथाम् यध्वम् ये यावहि यामहि (षि ष्वहि ष्महि
५ अशेशिञ्जि–ष्ट षाताम् षत ष्ठाः षाथाम् ड्ढ्वम ध्वम्
६ शेशिञ्जामा–स सतुः सुः सिथ सथुः स स सिव सिम शेशिञ्जाम्बभूव शेशिञ्जाश्चक्रे [य वहि महि
७ शेशिञ्जिषी–ष्ट यास्ताम् रन् ष्ठाः यास्थाम ध्वम्
८ शेशिञ्जिता– " रौ रः से साथे ध्वे हे स्वहे स्महे
९ शेशिञ्जि–ष्यते ष्येते ष्यन्ते ष्यसे ष्येथे ष्यध्वे ष्ये ष्यावहे ष्यामहे (ष्ये ष्यावहि ष्यामहि
१० अशेशिञ्जि–ष्यत ष्येताम ष्यन्त ष्यथाः ष्येथाम् ष्यध्वम

१०२९ वसिक् (वस्) आच्छादने वसं ९२५वद्रूपाणि

१०३० आङः शासूकि (आ-शास्) इच्छायाम्

१ शाशास्–यते येते यन्ते यसे येथे यध्वे ये यावहे यामहे
२ शाशास्ये–त याताम् रन् थाः याथाम् ध्वम् य वहि महि
३ शाशास्–यताम् येताम् यन्ताम् यस्व येथाम् यध्वम् यै यावहै यामहै
४ अशाशास्–यत येताम् यन्त यथाः येथाम् यध्वम् ये यावहि यामहि [षि ष्वहि ष्महि
५ अशाशासि–ष्ट षाताम् षत ष्ठाः षाथाम् ड्ढ्वम् ध्वम्
६ शाशासामा–स सतुः सुः सिथ सथुः स स सिव सिम शाशासाश्चक्रे शाशासाम्बभूव [य वहि महि
७ शाशासिषी–ष्ट यास्ताम् रन् ष्ठाः यास्थाम् ध्वम
८ शाशासिता– " रौ रः से साथे ध्वे हे स्वहे स्महे
९ शाशासि–ष्यते ष्येते ष्यन्ते ष्यसे ष्येथे ष्यध्वे ष्ये ष्यावहे ष्यामहे [ष्ये ष्यावहि ष्यामहि
१० अशाशासि–ष्यत ष्येताम् ष्यन्त ष्यथाः ष्येथा ष्यध्वम

CC-0. Public Domain. Vipin Kumar Collection, Deoband

Digitized by Madhuban Trust

१०३१ कसुकि (कंस्) गतिशातनयोः ।

१ चाकंस्–यते येते यन्ते यसे येथे यध्वे ये यावहे यामहे
२ चाकंस्ये–त याताम् रन् थाः याथाम् ध्वम् य वहि महि
३ चाकंस्–यताम् येताम् यन्ताम् यस्व येथाम् यध्वम् यै यावहै यामहै
४ अचाकंस्–यत येताम् यन्त यथाः येथाम् यध्वम् ये यावहि यामहि [षि ष्वहि ष्महि
५ अचाकंसि–ष्ट षाताम् षत ष्ठाः षाथाम् ड्ढ्वम् ध्वम्
६ चाकंसामा–स सतुः सुः सिथ सथुः स स सिव सिम चाकंसाञ्चक्रे चाकंसाम्बभूव [य वहि महि
७ चाकंसिषी–ष्ट यास्ताम् रन् ष्ठाः यास्थाम् ध्वम्
८ चाकंसिता " रौ रः से साथे ध्वे हे स्वहे स्महे
९ चाकंसि–ष्यते ष्येते ष्यन्ते ष्यसे ष्येथे ष्यध्वे ष्ये ष्यावहे ष्यामहे [ष्ये ष्यावहि ष्यामिह
१०अचाकंसि–ष्यत ष्येताम् ष्यन्त ष्यथाः ष्येथाम् ष्यध्वम्

१०३२ णिसुकि (निंस्) चुम्बने ।

१ नेनिंस्–यते येते यन्ते यसे येथे यध्वे ये यावहे यामहे
२ नेनिंस्ये–त याताम् रन् थाः याथाम् ध्वम् य वहि महि
३ नेनिंस्–यताम् येताम् यन्ताम् यस्व येथाम् यध्वम् यै यावहै यावहै
४ अनेनिंस्–यत येताम् यन्त यथाः येथाम् यध्वम् ये यावहि यामहि (षि ष्वहि ष्महि
५ अनेनिंसि–ष्ट षाताम् षत ष्ठाः षाथाम् ड्ढ्वम् ध्वम्
६ नेनिंसाञ्च–क्रे क्राते क्रिरे कृषे क्राथे कृढ्वे क्रे कृवहे कृमहे नेनिंसाम्बभूव नेनिंसामास (य वहि महि
७ नेनिंसिषी–ष्ट यास्ताम् रन् ष्ठाः यास्थाम् ध्वम्
८ नेनिंसिता– " रौ रः से साथे ध्वे हे स्वहे स्महे
९ नेनिंसि–ष्यते ष्येते ष्यन्ते ष्यसे ष्येथे ष्यध्वे ष्ये ष्यावहे ष्यामहे (ष्ये ष्यावहि ष्यामहि
१०अनेनिंसि–ष्यत ष्येताम् ष्यन्त ष्यथाः ष्येथाम् ष्यध्वम्

१०३३ चक्षिक् (चक्ष्) व्यक्तायां वाचि ।

१ चाक्शा–यते येते यन्ते यसे येथे यध्वे ये यावहे यामहे
२ चाक्शाये–त याताम् रन् थाः याथाम् ध्वम् य वहि महि
३ चाक्शा–यताम् येताम् यन्ताम् यस्व येथाम् यध्वम् यै यावहै यामहै
४ अचाक्शा–यत येताम् यन्त यथाः येथाम् यध्वम् ये यावहि यामहि (ढ्वम् षि ष्वहि ष्महि
५ अचाक्शायि–ष्ट षाताम् षत ष्ठाः षाथाम् ड्ढ्वम् ध्वम्
६ चाक्शायामा–स सतुः सुः सिथ सथुः स स सिव सिम चाक्शायाम्बभूव चाक्शायाञ्चक्रे [य वहि महि
७ चाक्शायिषी–ष्ट यास्ताम् रन् ष्ठाः यास्थाम् ध्वम् ढ्वम्
८ चाक्शायिता– " रौ रः से साथे ध्वे हे स्वहे स्महे
९ चाक्शायि–ष्यते ष्येते ष्यन्ते ष्यसे ष्येथे ष्यध्वे ष्ये ष्यावहे ष्यामहे (ष्ये ष्यावहि ष्यामहि
१०अचाक्शायि ष्यत ष्येताम् ष्यन्त ष्यथाः ष्येथाम् ष्यध्वम्
पक्षे ख्यांक् ९९४ वद्रूपाणि

१०३४ ऊर्णुग्क् (ऊर्णू) आच्छादने ।

१ ऊर्णोनू–यते येते यन्ते यसे येथे यध्वे ये यावहे यामहे
२ ऊर्णोनूये–त याताम् रन थाः याथाम् ध्वम् य वहि महि
३ ऊर्णोनू–यताम् येताम् यन्ताम् यस्व येथाम् यध्वम् यै यावहै यामहै
४ और्णोनू–यत येताम् यन्त यथाः येथाम् यध्वम् ये यावहि यामहि (षि ष्वहि ष्महि ढ्वम्
५ और्णोनूयि–ष्ट षाताम् षत ष्ठाः षाथाम् ड्ढ्वम् ध्वम्
६ ऊर्णोनूयामा–स सतुः सुः सिथ सथुः स स सिव सिम ऊर्णोनूयाञ्चक्रे ऊर्णोनूयाम्बभूव (य वहि महि
७ ऊर्णोनूयिषी–ष्ट यास्ताम् रन् ष्ठाः यास्थाम् ध्वम् + ढ्वम्
८ ऊर्णोनूयिता– " रौ रः से साथे ध्वे हे स्वहे स्महे
९ ऊर्णोनूयि–ष्यते ष्येते ष्यन्ते ष्यसे ष्येथे ष्यध्वे ष्ये ष्यावहे ष्यामहे (ष्ये ष्यावहि ष्यामहि
१०और्णोनूयि–ष्यत ष्येताम् ष्यन्त ष्यथाः ष्येथाम् ष्यध्वम्

CC-0. Public Domain. Vipin Kumar Collection, Deoband

Digitized by Madhuban Trust

१०३५ ष्टुंग्क् (स्तु) स्तुतौ ।

१ तोष्टू–यते येते यन्ते यसे येथे यध्वे ये यावहे यामहे
२ तोष्टूये–त याताम् रन् थाः याथाम् ध्वम् य वहि महि
३ तोष्टू–यताम् येताम् यन्ताम् यस्व येथाम् यध्वम् यै यावहै यामहै
४ अतोष्टू–यत येताम् यन्त यथाः येथाम् यध्वम् ये यावहि यामहि (ढ्वम् षि ष्वहि ष्महि
५ अतोष्टूयि–ष्ट षाताम् षत ष्ठाः षाथाम् ड्ढ्वम् ध्वम्
६ तोष्टूयामा–स सतुः सुः सिथ सथुः स स सिव सिम तोष्टूयाञ्चक्रे तोष्टूयाम्बभूव (य वहि महि
७ तोष्टूयिषी–ष्ट यास्ताम् रन् ष्ठाः यास्थाम् ध्वम् ढ्वम्
८ तोष्टूयिता– " रौ रः से साथे ध्वे हे स्वहे स्महे
९ तोष्टूयि–ष्यते ष्येते ष्यन्ते ष्यसे ष्येथे ष्यध्वे ष्ये ष्यावहे ष्यामहे (ष्ये ष्यावहि ष्यामहि
१० अतोष्टूयि–ष्यत ष्येताम् ष्यन्त ष्यथाः ष्येथाम् ष्यध्वम्

१०३६ ब्रूंग्क् (ब्रू–वच्) व्यक्तायां वाचि ।

वचंक् १०१३ वद्रूपाणि

१०३७ द्विषींक् (द्विष्) अप्रीतौ ।

१ देद्विष्–यते येते यन्ते यसे येथे यध्वे ये यावहे यामहे
२ देद्विष्ये· त याताम् रन् थाः याथाम् ध्वम् य वहि महि
३ देद्विष्–यताम् येताम् यन्ताम् यस्व येथाम् यध्वम् यै यावहै यामहै
४ अदेद्विष्–यत येताम् यन्त यथाः येथाम् यध्वम् ये यावहि यामहि [षि ष्वहि ष्महि
५ अदेद्विषि–ष्ट षाताम् षत ष्ठाः षाथाम् ड्ढ्वम् ध्वम्
६ देद्विषामा–स सतुः सुः सिथ सथुः स स सिव सिम देद्विषाञ्चक्रे देद्विषाम्बभूव [य वहि महि
७ देद्विषिषी–ष्ट यास्ताम् रन् ष्ठाः यास्थाम् ध्वम्
८ देद्विषिता– " रौ रः से साथे ध्वे हे स्वहे स्महे
९ देद्विषि–ष्यते ष्येते ष्यन्ते ष्यसे ष्येथे ष्यध्वे ष्ये ष्यावहे ष्यामहे [ष्ये ष्यावहि ष्यामिह
१० अदेद्विषि–ष्यत ष्येताम् ष्यन्त ष्यथाः ष्येथाम् ष्यध्वम्

१०३८ दुहींक् (दुह्) क्षरणे ।

१ दोदुह्–यते येते यन्ते यसे येथे यध्वे ये यावहे यामहे
२ दोदुह्ये–त याताम् रन् थाः याथाम् ध्वम् य वहि महि
३ दोदुह्–यताम् येताम् यन्ताम् यस्व येथाम् यध्वम् यै यावहै यावहै
४ अदोदुह्–यत येताम् यन्त यथाः येथाम् यध्वम् ये यावहि यामहि (ढ्वम् षि ष्वहि ष्महि
५ अदोदुहि–ष्ट षाताम् षत ष्ठाः षाथाम् ड्ढ्वम् ध्वम्
६ दोदुहाञ्च–क्रे क्राते क्रिरे कृषे क्राथे कृढ्वे क्रे कृवहे कृमहे दोदुहाम्बभूव दोदुहामास (य वहि महि
७ दोदुहिषी–ष्ट यास्ताम् रन् ष्ठाः यास्थाम् ध्वम् ढ्वम्
८ दोदुहिता– " रौ रः से साथे ध्वे हे स्वहे स्महे
९ दोदुहि–ष्यते ष्येते ष्यन्ते ष्यसे ष्येथे ष्यध्वे ष्ये ष्यावहे ष्यामहे (ष्ये ष्यावहि ष्यामहि
१० अदोदुहि–ष्यत ष्येताम् ष्यन्त ष्यथाः ष्येथाम् ष्यध्वम्

१०३९ दिहींक् (दिह्) लेपे ।

१ देदिह्–यते येते यन्ते यसे येथे यध्वे ये यावहे यामहे
२ देदियेह्–त याताम् रन् थाः याथाम् ध्वम् य वहि महि
३ देदिह्–यताम् येताम् यन्ताम् यस्व येथाम् यध्वम् यै यावहै यामहै
४ अदेदिह्–यत येताम् यन्त यथाः येथाम् यध्वम् ये यावहि यामहि (ढ्वम् षि ष्वहि ष्महि
५ अदेदिहि–ष्ट षाताम् षत ष्ठाः षाथाम् ड्ढ्वम् ध्वम्
६ देदिहामा–स सतुः सुः सिथ सथुः स स सिव सिम देदिहाम्बभूव देदिहाञ्चक्रे [य वहि महि
७ देदिहिषी–ष्ट यास्ताम् रन् ष्ठाः यास्थाम् ध्वम् ढ्वम्
८ देदिहिता– " रौ रः से साथे ध्वे हे स्वहे स्महे
९ देदिहि–ष्यते ष्येते ष्यन्ते ष्यसे ष्येथे ष्यध्वे ष्ये ष्यावहे ष्यामहे (ष्ये ष्यावहि ष्यामहि
१० अदेदिहि ष्यत ष्येताम् ष्यन्त ष्यथाः ष्येथाम् ष्यध्वम्

CC-0. Public Domain. Vipin Kumar Collection, Deoband

Digitized by Madhuban Trust

१०४० लिहींक् (लिह्) आस्वादने ।

१ लेलिह्–यते येते यन्ते यसे येथे यध्वे ये यावहे यामहे
२ लेलिह्ये–त याताम् रन् थाः याथाम् ध्वम् य वहि महि
३ लेलिह्–यताम् येताम् यन्ताम् यस्व येथाम् यध्वम् यै यावहै यामहै
४ अलेलिह्–यत येताम् यन्त यथाः येथाम् यध्वम् ये यावहि यामहि (ढ्वम् षि ष्वहि ष्महि
५ अलेलिहि–ष्ट षाताम् षत ष्ठाः षाथाम् ड्ढ्वम् ध्वम्
६ लेलिहाञ्च–के काते किरे कृषे काथे कृढ्वे के कृवहे कृमहे लेलिहाम्बभूव लेलिहामास (य वहि महि
७ लेलिहिषी–ष्ट यास्ताम् रन् ष्ठाः यास्थाम् ध्वम् ढ्वम्
८ लेलिहिता– " रौ रः से साथे ध्वे हे स्वहे स्महे
९ लेलिहि–ष्यते ष्येते ष्यन्ते ष्यसे ष्येथे ष्यध्वे ष्ये ष्यावहे ष्यामहे (ष्ये ष्यावहि ष्यामहि
१० अलेलिहि-ष्यत ष्येताम् ष्यन्त ष्यथाः ष्येथाम् ष्यध्वम्

१०४१ हुंक् (हु) दानादानयोः। ह्वंग् ९२० वद्रूपाणि

१०४२ ओहांक् (हा) त्यागे ।

१ जेही–यते येते यन्ते यसे येथे यध्वे ये यावहे यामहे
२ जेहीये–त याताम् रन् थाः याथाम् ध्वम् य वहि महि
३ जेही–यताम् येताम् यन्ताम् यस्व येथाम् यध्वम् यै यावहै यामहै
४ अजेही–यत येताम् यन्त यथाः येथाम् यध्वम् ये यावहि यामहि (ढ्वम् षि ष्वहि ष्महि
५ अजेहीयि- ष्ट षाताम् षत ष्ठाः षाथाम् ड्ढ्वम् ध्वम्
६ जेहीयाञ्च–के काते किरे कृषे काथे कृढ्वे के कृवहे कृमहे जेहीयाम्बभूव जेहीयामास (य वहि महि
७ जेहीयिषी–ष्ट यास्ताम् रन् ष्ठाः यास्थाम् ध्वम् ढ्वम्
८ जेहीयिता– " रौ रः से साथे ध्वे हे स्वहे स्महे
९ जेहीयि–ष्यते ष्येते ष्यन्ते ष्यसे ष्येथे ष्यध्वे ष्ये ष्यावहे ष्यामहे (ष्ये ष्यावहि ष्यामहि
१० अजेहीयि-ष्यत ष्येताम् ष्यन्त ष्यथाः ष्येथाम् ष्यध्वम्

१०४३ ञिभींक् (भी) भये ।

१ बेभी–यते येते यन्ते यसे येथे यध्वे ये यावहे यामहे
२ बेभीये–त याताम् रन् थाः याथाम् ध्वम् य वहि महि
३ बेभी-यताम् येताम् यन्ताम् यस्व येथाम् यध्वम् यै यावहै यामहै
४ अबेभी-यत येताम् यन्त यथाः येथाम् यध्वम् ये यावहि यामहि (ढ्वम् षि ष्वहि ष्महि
५ अबेभीयि-ष्ट षाताम् षत ष्ठाः षाथाम् ड्ढ्वम् ध्वम्
६ बेभीयाञ्च–के काते किरे कृषे काथे कृढ्वे के कृवहे कृमहे बेभीयाम्बभूव बेभीयामास (य वहि महि
७ बेभीयिषी–ष्ट यास्ताम् रन् ष्ठाः यास्थाम् ध्वम् ढ्वम्
८ बेभीयिता- " रौ रः से साथे ध्वे हे स्वहे स्महे
९ बेभीयि–ष्यते ष्येते ष्यन्ते ष्यसे ष्येथे ष्यध्वे ष्ये ष्यावहे ष्यामहे (ष्ये ष्यावहि ष्यामहि
१० अबेभीयि-ष्यत ष्येताम् ष्यन्त ष्यथाः ष्येथाम् ष्यध्वम्

१०४४ ह्रींक् (ह्री) लज्जायाम्। ह्रंग् ८१७ वद्रूपाणि

१०४५ पॄक् (पॄ) नपाल पूरणयोः ।

१ पेप्री–यते येते यन्ते यसे येथे यध्वे ये यावहे यामहे
२ पेप्रीये–त याताम् रन् थाः याथाम् ध्वम् य वहि महि
३ पेप्री–यताम् येताम् यन्ताम् यस्व येथाम् यध्वम् यै यावहै यामहै
४ अपेप्री–यत येताम् यन्त यथाः येथाम् यध्वम् ये यावहि यामहि (ढ्वम् षि ष्वहि ष्महि
५ अपेप्रीयि-ष्ट षाताम् षत ष्ठाः षाथाम् ड्ढ्वम् ध्वम्
६ पेप्रीयाम्बभू–व वतुः वुः विथ वथुः व व विव विम पेप्रीयाञ्चक्रे पेप्रीयामास (य वहि महि
७ पेप्रीयिषी–ष्ट यास्ताम् रन् ष्ठाः यास्थाम ध्वम् ढ्वम्
८ पेप्रीयिता– " रौ रः से साथे ध्वे हे स्वहे स्महे
९ पेप्रीयि–ष्यते ष्येते ष्यन्ते ष्यसे ष्येथे ष्यध्वे ष्ये ष्यावहे ष्यामहे (ष्ये ष्यावहि ष्यामहि
१० अपेप्रीयि-ष्यत ष्येताम् ष्यन्त ष्यथाः ष्येथाम् ष्यध्वम्

१०४६ ऋंक् (ऋ) गतौ। ऋं २५ वद्रूपाणि

CC-0. Public Domain. Vipin Kumar Collection, Deoband

Digitized by Madhuban Trust

१०४७ ओहांङ्क् (हा) गतौ ।

१ जाहा–यते येते यन्ते यसे येथे यध्वे ये यावहे यामहे

२ जाहाये–त याताम् रन थाः याथाम् ध्वम् य वहि महि

३ जाहा–यताम् येताम् यन्ताम् यस्व येथाम् यध्वम् यै यावहै यामहै

४ अजाहा–यत येताम् यन्त यथाः येथाम् यध्वम् ये यावहि यामहि (ढ्वम् षि ष्वहि ष्महि

५ अजाहायि–ष्ट षाताम् षत ष्ठाः षाथाम् ड्ढ्वम् ध्वम्

६ जाहायामा–स सतुः सुः सिथ सथुः स स सिव सिम जाहायाञ्चक्रे जाहायाम्बभूव (य वहि महि

७ जाहायिषी–ष्ट यास्ताम् रन् ष्ठाः यास्थाम् ध्वम् ढ्वम्

८ जाहायिता– " रौ रः से साथे ध्वे हे स्वहे स्महे

९ जाहायि–ष्यते ष्येते ष्यन्ते ष्यसे ष्येथे ष्यध्वे ष्ये ष्यावहे ष्यामहे (ष्ये ष्यावहि ष्यामहि

१० अजाहायि–ष्यत ष्येताम ष्यन्त ष्यथाः ष्येथाम ष्यध्वम

१०४८ माङ्क् (मा) मानशब्दयोः। मेँ ५८७ वद्रूपाणि

१०४९ डुदांङ्क् दा) दाने। दांम् ७ वद्रूपाणि

१०५० डुधांङ्क् (धा) धारणे। द्रधें २७ वद्रूपाणि

१०५१ टुडुभृंङ्क् (भृ) पोषणे चभृंग् ८१८ वद्रूपाणि

१०५२ णिजृंकी (निज्) शौचे ।

१ नेनिज्–यते येते यन्ते यसे येथे यध्वे ये यावहे यामहे

२ नेनिज्ये–त याताम् रन् थाः याथाम् ध्वम् य वहि महि

३ नेनिज्–यताम् येताम् यन्ताम् यस्व येथाम् यध्वम् यै यावहै यामहै

४ अनेनिज्–यत येताम् यन्त यथाः येथाम् यध्वम् ये यावहि यामहि [षि ष्वहि ष्महि

५ अनेनिजि–ष्ट षाताम् षत ष्ठाः षाथाम् ड्ढ्वम् ध्वम्

६ नेनिजामा–स सतुः सुः सिथ सथुः स स सिव सिम नेनिजाञ्चक्रे नेनिजाम्बभूव [य वहि महि

७ नेनिजिषी–ष्ट यास्ताम् रन् ष्ठाः यास्थाम् ध्वम्

८ नेनिजिता– " रौ रः से साथे ध्वे हे स्वहे स्महे

९ नेनिजि–ष्यते ष्येते ष्यन्ते ष्यसे ष्येथे ष्यध्वे ष्ये ष्यावहे ष्यामहे [ष्ये ष्यावहि ष्यामहि

१० अनेनिजि–ष्यत ष्येताम् ष्यन्त ष्यथाः ष्येथाम् ष्यध्वम

१०५३ विजृंकी (विज्) पृथग्भावे ।

१ वेविज्–यते येते यन्ते यसे येथे यध्वे ये यावहे यामहे

२ वेविज्ये–त याताम् रन् थाः याथाम् ध्वम् य वहि महि

३ वेविज्–यताम् येताम् यन्ताम् यस्व येथाम् यध्वम् यै यावहै यामहै

४ अवेविज्–यत येताम् यन्त यथाः येथाम् यध्वम् ये यावहि यामहि (षि ष्वहि ष्महि

५ अवेविजि–ष्ट षाताम् षत ष्ठाः षाथाम् ड्ढ्वम् ध्वम्

६ वेविजामा–स सतुः सुः सिथ सथुः स स सिव सिम वेविजाम्बभूव वेविजाञ्चक्रे [य वहि महि

७ वेविजिषी–ष्ट यास्ताम् रन् ष्ठाः यास्थाम् ध्वम्

८ वेविजिता– " रौ रः से साथे ध्वे हे स्वहे स्महे

९ वेविजि–ष्यते ष्येते ष्यन्ते ष्यसे ष्येथे ष्यध्वे ष्ये ष्यावहे ष्यामहे (ष्ये ष्यावहि ष्यामहि

१० अवेविजि ष्यत ष्येताम् ष्यन्त ष्यथाः ष्येथाम् ष्यध्वम्

१०५४ विष्लृंकी (विष्) व्याप्तौ। विषू ४८४ वद्रूपाणि

श्रीमत्तपोगणगगनाङ्गणगगनमणि–सार्वसार्वज्ञशासनसार्वभौमतीर्थरक्षणपरायण–विद्यापीठादिप्रस्थानपञ्चकसमाराधक–संविग्नशाखीयआचार्यचूडामणि–अखण्डविजयश्रीमद्गुरुराजविजयनेमिसूरीश्वरचरणेन्दिराम–न्दिरेन्दिन्दिरायमाणान्तिपन्मुनिलावण्यविजयविर–चितस्य धातुरत्नाकरस्य यङन्तरूपपरम्परा प्रकृतिनिरूपणे चतुर्थभागे अदादिगणः संपूर्णः ।

CC-0. Public Domain. Vipin Kumar Collection, Deoband

Digitized by Madhuban Trust

१०५५ श्विूच् (दिव्) क्रीडाजयेच्छापणि-द्युतिस्तुतिगतिषु ।

१ देदीठ-यते येते यन्ते यसे येथे यध्वे ये यावहे यामहे
२ देदीठ्ये-त याताम् रन् थाः याथाम् ध्वम् य वहि महि
३ देदीठ-यताम् येताम् यन्ताम् यस्व येथाम् यध्वम् यै यावहै यामहै
४ अदेदीठ--यत येताम् यन्त यथाः येथाम् यध्वम् ये यावहि यामहि (ढ्वम् षि ष्वहि ष्महि
५ अदेदीवि-ष्ट षाताम् षत ष्ठाः षाथाम् ड्ढ्वम् ध्वम्
६ देदीवाम्बभू-व वतुः वुः विथ वथुः व व विव विम देदीवाञ्चक्रे देदीवामास (य वहि महि
७ देदीविषी-ष्ट यास्ताम् रन् ष्ठाः यास्थाम् ध्वम् ढ्वम्
८ देदीविता- " रौ रः से साथे ध्वे हे स्वहे स्महे
९ देदीवि-ष्यते ष्येते ष्यन्ते ष्यसे ष्येथे ष्यध्वे ष्ये ष्यावहे ष्यामहे (ष्ये ष्यावहि ष्यामहि
१०अदेदीवि-ष्यत ष्येताम् ष्यन्त ष्यथाः ष्येथाम् ष्यध्वम्
वस्य सानुनासिकत्वे देद्यूँते

१०५६ जॄष्च् (जॄ) जरसि ।

१ जेजीर्-यते येते यन्ते यसे येथे यध्वे ये यावहे यामहे
२ जेजीर्ये-त याताम् रन् थाः याथाम् ध्वम् य वहि महि
३ जेजीर्-यताम् येताम् यन्ताम् यस्व येथाम् यध्वम् यै यावहै यामहै
४ अजेजीर्-यत येताम् यन्त यथाः येथाम् यध्वम् ये यावहि यामहि (ढ्वम् षि ष्वहि ष्महि
५ अजेजीरि-ष्ट षाताम् षत ष्ठाः षाथाम् ड्ढ्वम् ध्वम्
६ जेजीराम्बभू-व वतुः वुः विथ वथुः व व विव विम जेजीराञ्चक्रे जेजीरामास (य वहि महि
७ जेजीरिषी-ष्ट यास्ताम् रन् ष्ठाः यास्थाम् ध्वम् ढ्वम्
८ जेजीरिता- " रौ रः से साथे ध्वे हे स्वहे स्महे
९ जेजीरि-ष्यते ष्येसे ष्यन्ते ष्यसे ष्येथे ष्यध्वे ष्ये ष्यावहे ष्यामहे (ष्ये ष्यावहि ष्यामहि
१०अजेजीरि ष्यत ष्येताम् ष्यन्त ष्यथाः ष्येथाम् ष्यध्वम

१०५७ झॄष्च् (झॄ) जरसि ।

१ जेझीर्-यते येते यन्ते यसे येथे यध्वे ये यावहे यामहे
२ जेझीर्ये-त याताम् रन् थाः याथाम् ध्वम् य वहि महि
३ जेझीर्-यताम् येताम् यन्ताम् यस्व येथाम् यध्वम् यै यावहै यामहै
४ अजेझीर्-यत येताम् यन्त यथाः येथाम् यध्वम् ये यावहि यामहि (ढ्वम् षि ष्वहि ष्महि
५ अजेझीरि-ष्ट षाताम षत ष्ठाः षाथाम् ड्ढ्वम् ध्वम
६ जेझीरामा-स सतुः सुः सिथ सथुः स स सिव सिम जेझीराञ्चक्रे जेझीराम्बभूव (य वहि महि
७ जेझीरिषी-ष्ट यास्ताम् रन् ष्ठाः यास्थाम् ध्वम् ढ्वम्
८ जेझीरिता- " रौ रः से साथे ध्वे हे स्वहे स्महे
९ जेझीरि-ष्यते ष्येते ष्यन्ते ष्यसे ष्येथे ष्यध्वे ष्ये ष्यावहे ष्यामहे (ष्ये ष्यावहि ष्यामहि
१०अजेझीरि-ष्यत ष्येताम् ष्यन्त ष्यथाः ष्येथाम् ष्यध्वम

१०५८ शोंच् (शो) तक्षणे ।

१ शाशा-यते येते यन्ते यसे येथे यध्वे ये यावहे यामहे
२ शाशाये-त याताम् रन् थाः याथाम् ध्वम् य वहि महि
३ शाशा-यताम् येताम् यन्ताम् यस्व येथाम् यध्वम् यै यावहै यामहै
४ अशाशा-यत येताम् यन्त यथाः येथाम् यध्वम् ये यावहि यामहि (ढ्वम् षि ष्वहि ष्महि
५ अशाशायि-ष्ट षाताम् षत ष्ठाः षाथाम् ड्ढ्वम् ध्वम्
६ शाशायाम्बभू-व वतुः वुः विथ वथुः व व विव विम शाशायाञ्चक्रे शाशायामास (य वहि महि
७ शाशायिषी-ष्ट यास्ताम् रन् ष्ठाः यास्थाम् ध्वम् ढ्वम्
८ शाशायिता- " रौ रः से साथे ध्वे हे स्वहे स्महे
९ शाशायि-ष्यते ष्येते ष्यन्ते ष्यसे ष्येथे ष्यध्वे ष्ये ष्यावहे ष्यामहे (ष्ये ष्यावहि ष्यामहि
१०अशाशायि-ष्यत ष्येताम् ष्यन्त ष्यथाः ष्येथाम् ष्यध्वम
१०५९ दों (दो) छेदने । दांम् ७ वद्रूपाणि

CC-0. Public Domain. Vipin Kumar Collection, Deoband

Digitized by Madhuban Trust

१०६० छों (छो) छेदने ।

१ चाच्छा-यते येते यन्ते यसे येथे यध्वे ये यावहे यामहे
२चाच्छाये-त याताम् रन् थाः याथाम् ध्वम् य वहि महि
३ चाच्छा-यताम् येताम् यन्ताम् यस्व येथाम् यध्वम् यै यावहै यामहै
४ अचाच्छा-यत येताम् यन्त यथाः येथाम् यध्वम् ये यावहि यामहि (ढ्वम् षि ष्वहि ष्महि
५ अचाच्छायि-ष्ट षाताम् षत ष्ठाः षाथाम् ड्ढ्वम् ध्वम्
६ चाच्छायाम्बभू-व वतुः वुः विथ वथुः व व विव विम चाच्छयाञ्चक्रे चाच्छायामास (य वहि महि
७ चाच्छायिषी-ष्ट यास्ताम् रन् ष्ठाः यास्थाम् ध्वम् ढ्वम्
८ चाच्छायिता- " रौ रः से साथे ध्वे हे स्वहे स्महे
९ चाच्छायि-ष्यते ष्येते ष्यन्ते ष्यसे ष्येथे ष्यध्वे ष्ये ष्यावहे ष्यामहे (ष्ये ष्यावहि ष्यामहि
१०अचाच्छायि ष्यत ष्येताम् ष्यन्त ष्यथाः ष्येथाम् ष्यध्वम्

१०६१ षोंच् (सो) अन्तकर्मणि ।

१ सेषी-यते येते यन्ते यसे येथे यध्वे ये यावहे यामहे
२सेषीये-त याताम् रन् थाः याथाम् ध्वम् य वहि महि
३ सेषी-यताम् येताम् यन्ताम् यस्व येथाम् यध्वम् यै यावहै यामहै
४ असेषी-यत येताम् यन्त यथाः येथाम् यध्वम् ये यावहि यामहि (ढ्वम् षि ष्वहि ष्महि
५ असेषीयि-ष्ट षाताम् षत ष्ठाः याथाम् ड्ढ्वम् ध्वम्
६सेषीयाञ्च-के काते किरे कृषे काथे कृढ्वे के कृवहे कृमहे सेषीयाम्बभूव सेषीयामास (य वहि महि
७ सेषीयिषी-ष्ट यास्ताम् रन् ष्ठाः यास्थाम् ध्वम् ढ्वम्
८ सेषीयिता- " रौ रः से साथे ध्वे हे स्वहे स्महे
९ सेषीयि-ष्यते ष्येते ष्यन्ते ष्यसे ष्येथे ष्यध्वे ष्ये ष्यावहे ष्यामहे (ष्ये ष्यावहि ष्यामहि
१०असेषीयि-ष्यत ष्येताम् ष्यन्त ष्यथाः ष्येथाम् ष्यध्वम्

१०६२ व्रीडच् (व्रीड) लज्जायाम् ।

१ वेव्रीड-यते येते यन्ते यसे येथे यध्वे ये यावहे यामहे
२वेव्रीड्ये-त याताम् रन् थाः याथाम् यध्वम् य वहि महि
३ वेव्रीड-यताम् येताम् यन्ताम् यस्व येथाम् यध्वम् यै यावहै यामहै
४ अवेव्रीड-यत येताम् यन्त यथाः येथाम् यध्वम् ये यावहि यामहि (षि ष्वहि ष्महि
५अवेव्रीडि-ष्ट षाताम् षत ष्ठाः षास्थाम् ड्ढ्वम् ध्वम्
६वेव्रीडाञ्च-के काते किरे कृषे काथे कृढ्वे के कृवहे कृमहे वेव्रीडाम्बभूव वेव्रीडामास (य वहि महि
७ वेव्रीडिषी-ष्ट यास्ताम् रन् ष्ठाः यास्थाम् ध्वम्
८ वेव्रीडिता- " रौ रः से साथे ध्वे हे स्वहे स्महे
९ वेव्रीडि-ष्यते ष्येते ष्यन्ते ष्यसे ष्येथे ष्यध्वे ष्ये ष्यावहे ष्यामहे (ष्ये ष्यावहि ष्यामहि
१०अवेव्रीडि-ष्यत ष्येताम् ष्यन्त ष्यथाः ष्येथाम् ष्यध्वम

१०६३ नृतैच् (नृत) नर्त्तने ।

१ नरीनृत्-यते येते यन्ते यसे येथे यध्वे ये यावहे यामहे
२ नरीनृत्ये-त याताम् रन् थाः याथाम् ध्वम् य वहि महि
३ नरीनृत-यताम् येताम् यन्ताम् यस्व येथाम् यध्वम् यै यावहै यामहै
४ अनरीनृत-यत येताम् यन्त यथाः येथाम् यध्वम ये यावहि यामहि (षि ष्वहि ष्महि
५ अनरीनृति-ष्ट षाताम् षत ष्ठाः षाथाम् ड्ढ्वम् ध्वम्
६ नरीनृताम्बभू-व वतुः वुः विथ वथुः व व विव विम नरीनृताञ्चक्रे नरीनृतामास (य वहि महि
७ नरीनृतिषी-ष्ट यास्ताम् रन् ष्ठाः यास्थाम् ध्वम्
८ नरीनृतिता- " रौ रः से साथे ध्वे हे स्वहे स्महे
९ नरीनृति-ष्यते ष्येते ष्यन्ते ष्यसे ष्येथे ष्यध्वे ष्ये ष्यावहे ष्यामहे (ष्ये ष्यावहि ष्यामहि
१०अनरीनृति ष्यत ष्येताम् ष्यन्त ष्यथाः ष्येथाम् ष्यध्वम्

CC-0. Public Domain. Vipin Kumar Collection, Deoband

Digitized by Madhuban Trust

१०६४ कुथच् (कुथ्) पूतिभावे ।

१ चोकुथ्-यते येते यन्ते यसे येथे यध्वे ये यावहे यामहे
२ चोकुथ्ये-त याताम् रन् थाः याथाम् ध्वम् य वहि महि
३ चोकुथ्-यताम् येताम् यन्ताम् यस्व येथाम् यध्वम् यै यावहै यामहै
४ अचोकुथ्-यत येताम् यन्त यथाः येथाम् यध्वम् ये यावहि यामहि (षि ष्वहि ष्महि
५ अचोकुथि-ष्ट षाताम् षत ष्ठाः षाथाम् ड्ढ्वम् ध्वम
६ चोकुथाम्बभू-व वतुः वुः विथ वथुः व व विव विम चोकुथाञ्चक्रे चोकुथामास (य वहि महि
७ चोकुथिषी-ष्ट यास्ताम् रन् ष्ठाः यास्थाम् ध्वम्
८ चोकुथिता- " रौ रः से साथे ध्वे हे स्वहे स्महे
९ चोकुथि-ष्यते ष्येते ष्यन्ते ष्यसे ष्येथे ष्यध्वे ष्ये ष्यावहे ष्यामहे (ष्ये ष्यावहि ष्यामहि
१०अचोकुथि-ष्यत ष्येताम् ष्यन्त ष्यथाः ष्येथाम् ष्यध्वम्

१०६५ पुथच् (पुथ्) हिंसायाम् ।

१ पोपुथ्-यते येते यन्ते यसे येथे यध्वे ये यावहे यामहे
२पोपुथ्ये-त याताम् रन् थाः याथाम् ध्वम् य वहि महि
३ पोपुथ्-यताम् येताम् यन्ताम् यस्व येथाम् यध्वम् यै यावहै यामहै
४ [illegible]ोपुथ्-यत येताम् यन्त यथाः येथाम् यध्वम् ये यावहि यामहि (षि ष्वहि ष्महि
[illegible]ोपुथि-ष्ट षाताम् षत ष्ठाः षाथाम् ड्ढ्वम् ध्वम्
६ [illegible]पुथाम्बभू-व वतुः वुः विथ वथुः व व विव विम पोपुथाञ्चक्रे पोपुथामास (य वहि महि
७ पोपुथिषी-ष्ट यास्ताम् रन् ष्ठाः यास्थाम् ध्वम
८ पोपुथिता- " रौ रः से साथे ध्वे हे स्वहे स्महे
९ पोपुथि-ष्यते ष्येसे ष्यन्ते ष्यसे ष्येथे ष्यध्वे ष्ये ष्यावहे ष्यामहे (ष्ये ष्यावहि ष्यामहि
१० अपोपुथि ष्यत ष्येताम् ष्यन्त ष्यथाः ष्येथाम् ष्यध्वम

१०६६ गुधच् (गुध्) परिवेष्टने ।

१ जोगुध्-यते येते यन्ते यसे येथे यध्वे ये यावहे यामहे
२ जोगुध्ये-त याताम् रन् थाः याथाम् ध्वम् य वहि महि
३ जोगुध्-यताम् येताम् यन्ताम् यस्व येथाम् यध्वम् यै यावहै यामहै
४ अजोगुध्-यत येताम् यन्त यथाः येथाम् यध्वम् ये यावहि यामहि (षि ष्वहि ष्महि
५ अजोगुधि-ष्ट षाताम् षत ष्ठाः षाथाम् ड्ढ्वम् ध्वम
६ जोगुधामा-स सतुः सुः सिथ सथुः स स सिव सिम जोगुधाञ्चक्रे जोगुधाम्बभूव (य वहि महि
७ जोगुधिषी-ष्ट यास्ताम् रन् ष्ठाः यास्थाम् ध्वम्
८ जोगुधिता- " रौ रः से साथे ध्वे हे स्वहे स्महे
९ जोगुधि-ष्यते ष्येते ष्यन्ते ष्यसे ष्येथे ष्यध्वे ष्ये ष्यावहे ष्यामहे (ष्ये ष्यावहि ष्यामहि
१० अजोगुधि-ष्यत ष्येताम् ष्यन्त ष्यथाः ष्येथाम् ष्यध्वम्

१०६७ राधंच् (राध्) वृद्धौ ।

१ राराध्-यते येते यन्ते यसे येथे यध्वे ये यावहे यामहे
२ राराध्ये-त याताम् रन् थाः याथाम् ध्वम् य वहि महि
३ राराध्-यताम् येताम् यन्ताम् यस्व येथाम् यध्वम् यै यावहै यामहै
४ अराराध्-यत येताम् यन्त यथाः येथाम् यध्वम् ये यावहि यामहि (षि ष्वहि ष्महि
५ अराराधि-ष्ट षाताम् षत ष्ठाः षाथाम् ड्ढ्वम् ध्वम्
६ राराधाम्बभू-व वतुः वुः विथ वथुः व व विव विम राराधाञ्चक्रे राराधामास (य वहि महि
७ राराधिषी-ष्ट यास्ताम् रन् ष्ठाः यास्थाम् ध्वम्
८ राराधिता- " रौ रः से साथे ध्वे हे स्वहे स्महे
९ राराधि-ष्यते ष्येते ष्यन्ते ष्यसे ष्येथे ष्यध्वे ष्ये ष्यावहे ष्यामहे (ष्ये ष्यावहि ष्यामहि
१०अराराधि ष्यत ष्येताम् ष्यन्त ष्यथाः ष्येथाम् ष्यध्वम

CC-0. Public Domain. Vipin Kumar Collection, Deoband

Digitized by Madhuban Trust

१०६८ व्यधंच् (व्यध्) ताडने ।

१ वेविध्-यते येते यन्ते यसे येथे यध्वे ये यावहे यामहे
२ वेविध्ये-त याताम् रन् थाः याथाम् ध्वम् य वहि महि
३ वेविध्-यताम् येताम् यन्ताम् यस्व येथाम् यध्वम् यै यावहै यामहै
४ अवेविध्-यत येताम् यन्त यथाः येथाम् यध्वम् ये यावहि यामहि (षि ष्वहि ष्महि
५ अवेविधि-ष्ट षाताम् षत ष्ठाः षाथाम् ड्ढ्वम् ध्वम्
६ वेविधाम्बभू-व वतुः वुः विथ वथुः व व विव विम वेविधाञ्चक्रे वेविधामास (य वहि महि
७ वेविधिषी-ष्ट यास्ताम् रन् ष्ठाः यास्थाम् ध्वम्
८ वेविधिता- " रौ रः से साथे ध्वे हे स्वहे स्महे
९ वेविधि-ष्यते ष्येते ष्यन्ते ष्यसे ष्येथे ष्यध्वे ष्ये ष्यावहे ष्यामहे (ष्ये ष्यावहि ष्यामहि
१०अवेविधि-ष्यत ष्येताम् ष्यन्त ष्यथाः ष्येथाम् ष्यध्वम्

१०६९ क्षिपंच् (क्षिप्) प्रेरणे ।

१ चेक्षिप्-यते येते यन्ते यसे येथे यध्वे ये यावहे यामहे
२चेक्षिप्ये-त याताम् रन् थाः याथाम् ध्वम् य वहि महि
३ चेक्षिप्-यताम् येताम् यन्ताम् यस्व येथाम् यध्वम् यै यावहै यामहै
४ अचेक्षिप्-यत येताम् यन्त यथाः येथाभ् यध्वम् ये यावहि यामहि (षि ष्वहि ष्महि
५ अचेक्षिपि-ष्ट षाताम् षत ष्ठाः षाथाम् ड्ढ्वम् ध्वम
६ चेक्षिपाम्बभू-व वतु वुः विथ वथुः व व विव विम चेक्षिपाञ्चक्रे चेक्षिपामास (य वहि महि
७ चेक्षिपिषी-ष्ट यास्ताम् रन् ष्ठाः यास्थाम् ध्वम्
८ चेक्षिपिता- " रौ रः से साथे ध्वे हे स्वहे स्महे
९ चेक्षिपि-ष्यते ष्येते ष्यन्ते ष्यसे ष्येथे ष्यध्वे ष्ये ष्यावहे ष्यामहे (ष्ये ष्यावहि ष्यामहि
१०अचेक्षिपि-ष्यत ष्येताम् ष्यन्त ष्यथाः ष्येथाम् ष्यध्वम्

१०७० पुष्पच् (पुष्प्) विकसने ।

१ पोपुष्प्-यते येते यन्ते यसे येथे यध्वे ये यावहे यामहे
२पोपुष्प्ये-त याताम् रन् थाः याथाम् ध्वम् य वहि महि
३ पोपुष्प्-यताम् येताम् यन्ताम् यस्व येथाम् यध्वम् यै यावहै यामहै
४ अपोपुष्प्-यत येताम् यन्त यथाः येथाम् यध्वम् ये यावहि यामहि (षि ष्वहि ष्महि
५ अपोपुष्पि-ष्ट षाताम् षत ष्ठाः षाथाम् ड्ढ्वम् ध्वम्
६ पोपुष्पाम्बभू-व वतुः वुः विथ वथुः व व विव विम पोपुष्पाञ्चक्रे पोपुष्पामास (य वहि महि
७ पोपुष्पिषी-ष्ट यास्ताम् रन् ष्ठाः यास्थाम् ध्वम्
८ पोपुष्पिता- " रौ रः से साथे ध्वे हे स्वहे स्महे
९ पोपुष्पि-ष्यते ष्येसे ष्यन्ते ष्यसे ष्येथे ष्यध्वे ष्ये ष्यावहे ष्यामहे (ष्ये ष्यावहि ष्यामहि
१०अपोपुष्पि ष्यत ष्येताम् ष्यन्त ष्यथाः ष्येथाम् ष्यध्वम्

१०७१ तिमच् (तिम्) आर्द्रभावे ।

१ तेतिम्-यते येते यन्ते यसे येथे यध्वे ये यावहे यामहे
२ तेतिम्ये-त याताम् रन् थाः याथाम् ध्वम् य वहि महि
३ तेतिम्-यताम् येताम् यन्ताम् यस्व येथाम् यध्वम् यै यावहै यामहै
४ अतेतिम्-यत येताम् यन्त यथाः येथाम् यध्वम् ` यावहि यामहि (षि ष्वहि ष
५ अतेतिमि-ष्ट षाताम षत ष्ठाः षाथा म् ड्ढ्वम् ध
६ तेतिमामा-स सतुः सुः सिथ सथुः स स सिव सि तेतिमाञ्चक्रे तेतिमाम्बभूव (य वहि महि
७ तेतिमिषी-ष्ट यास्ताम् रन् ष्ठाः यास्थाम् ध्वम्
८ तेतिमिता- " रौ रः से साथे ध्वे हे स्वहे स्महे
९ तेतिमि-ष्यते ष्येते ष्यन्ते ष्यसे ष्येथे ष्यध्वे ष्ये ष्यावहे ष्यामहे (ष्ये ष्यावहि ष्यामहि
१०अतेतिमि ष्यत ष्येताम् ष्यन्त ष्यथाः ष्येथाम् ष्यध्वम

CC-0. Public Domain. Vipin Kumar Collection, Deoband

Digitized by Madhuban Trust

१०७२ तीमच् (तीम्) आर्द्रभावे ।

१ तेतीम्–यते येते यन्ते यसे येथे यध्वे ये यावहे यामहे
२ तेतीम्ये–त याताम् रन् थाः याथाम् ध्वम् य वहि महि
३ तेतीम्–यताम् येताम् यन्ताम् यस्व येथाम् यध्वम् यै यावहै यामहै
४ अतेतीम्–यत येताम् यन्त यथाः येथाम् यध्वम् ये यावहि यामहि (षि ध्वहि ष्महि
५ अतेतीमि–ष्ट षाताम् षत ष्ठाः षाथाम् ड्ढ्वम् ध्वम्
६ तेतीमाम्बभू–व वतुः वुः विथ वथुः व व विव विम तेतीमाञ्चक्रे तेतीमामास (य वहि महि
७ तेतीमिषी–ष्ट यास्ताम् रन् ष्ठाः यास्थाम् ध्वम्
८ तेतीमिता– " रौ रः से साथे ध्वे हे स्वहे स्महे
९ तेतीमि–ष्यते ष्येते ष्यन्ते ष्यसे ष्येथे ष्यध्वे ष्ये ष्यावहे ष्यामहे (ष्ये ष्यावहि ष्यामहि
१० अतेतीमि–ष्यत ष्येताम् ष्यन्त ष्यथाः ष्येथाम् ष्यध्वम्

१०७३ ष्टिमच् (स्तिम्) आर्द्रभावे ।

१ तेष्टिम्–यते येते यन्ते यसे येथे यध्वे ये यावहे यामहे
२ तेष्टिम्ये–त याताम् रन् थाः याथाम् ध्वम् य वहि महि
३ तेष्टिम्–यताम् येताम् यन्ताम् यस्व येथाम् यध्वम् यै यावहै यामहै
४ अतेष्टिम्–यत येताम् यन्त यथाः येथाम् यध्वम् ये यावहि यामहि (षि ष्वहि ष्महि
५ अतेष्टिमि–ष्ट षाताम् षत ष्ठाः षाथाम् ड्ढ्वम् ध्वम्
६ तेष्टिमाम्बभू–व वतुः वुः विथ वथुः व व विव विम तेष्टिमाञ्चक्रे तेष्टिमामास (य वहि महि
७ तेष्टिमिषी–ष्ट यास्ताम् रन् ष्ठाः यास्थाम् ध्वम्
८ तेष्टिमिता– " रौ रः से साथे ध्वे हे स्वहे स्महे
९ तेष्टिमि–ष्यते ष्येसे ष्यन्ते ष्यसे ष्येथे ष्यध्वे ष्ये ष्यावहे ष्यामहे (ष्ये ष्यावहि ष्यामहि
१० अतेष्टिमि ष्यत ष्येताम् ष्यन्त ष्यथाः ष्येथाम् ष्यध्वम्

१०७४ ष्टीमच् (स्तीम्) आर्द्रभावे ।

१ तेष्टीम्–यते येते यन्ते यसे येथे यध्वे ये यावहे यामहे
२ तेष्टीम्ये–त याताम् रन् थाः याथाम् ध्वम् य वहि महि
३ तेष्टीम्–यताम् येताम् यन्ताम् यस्व येथाम् यध्वम् यै यावहै यामहै
४ अतेष्टीम्–यत येताम् यन्त यथाः येथाम् यध्वम् ये यावहि यामहि (षि ष्वहि ष्महि
५ अतेष्टीमि–ष्ट षाताम् षत ष्ठाः षाथाम् ड्ढ्वम् ध्वम्
६ तेष्टीमामा–स सतुः सुः सिथ सथुः स स सिव सिम तेष्टीमाञ्चक्रे तेष्टीमाम्बभूव (य वहि महि
७ तेष्टीमिषी–ष्ट यास्ताम् रन् ष्ठाः यास्थाम् ध्वम्
८ तेष्टीमिता– " रौ रः से साथे ध्वे हे स्वहे स्महे
९ तेष्टीमि–ष्यते ष्येते ष्यन्ते ष्यसे ष्येथे ष्यध्वे ष्ये ष्यावहे ष्यामहे (ष्ये ष्यावहि ष्यामहि
१० अतेष्टीमि–ष्यत ष्येताम् ष्यन्त ष्यथाः ष्येथाम् ष्यध्वम्

१०७५ षिवूच् (सिव्) उतौ ।

१ सेषीव्–यते येते यन्ते यसे येथे यध्वे ये यावहे यामहे
२ सेषीव्ये–त याताम् रन् थाः याथाम् ध्वम् य वहि महि
३ सेषीव्–यताम् येताम् यन्ताम् यस्व येथाम् यध्वम् यै यावहै यामहै
४ असेषीव्–यत येताम् यन्त यथाः येथाम् यध्वम् ये यावहि यामहि (ढ्वम् षि ष्वहि ष्महि
५ असेषीवि–ष्ट षाताम् षत ष्ठाः षाथाम् ड्ढ्वम् ध्वम्
६ सेषीवाम्बभू–व वतुः वुः विथ वथुः व व विव विम सेषीवाञ्चक्रे सेषीवामास (य वहि महि
७ सेषीविषी–ष्ट यास्ताम् रन् ष्ठाः यास्थाम् ध्वम् ढ्वम्
८ सेषीविता– " रौ रः से साथे ध्वे हे स्वहे स्महे
९ सेषीवि–ष्यते ष्येते ष्यन्ते ष्यसे ष्येथे ष्यध्वे ष्ये ष्यावहे ष्यामहे (ष्ये ष्यावहि ष्यामहि
१० असेषीवि–ष्यत ष्येताम ष्यन्त ष्यथाः ष्येथाम ष्यध्वम्
यस्य सानुनासिकत्वे सेष्यूँते

CC-0. Public Domain. Vipin Kumar Collection, Deoband

१०७६ श्रिवूच् (श्रिव्) गतिशोषणयोः ।

१ शेश्रीव्-यते येते यन्ते यसे येथे यध्वे ये यावहे यामहे
२ शेश्रीव्ये-त याताम् रन् थाः याथाम् ध्वम् य वहि महि
३ शेश्रीव्-यताम् येताम् यन्ताम् यस्व येथाम् यध्वम् यै यावहै यामहै
४ अशेश्रीव्-यत येताम् यन्त यथाः येथाम् यध्वम् ये यावहि यामहि (ढ्वम् षि ष्वहि ष्महि
५ अशेश्रीवि-ष्ट षाताम् षत ष्ठाः षाथाम् ड्ढ्वम् ध्वम्
६ शेश्रीवाञ्च-क्रे क्राते क्रिरे कृषे क्राथे कृढ्वे क्रे कृवहे कृमहे
शेश्रीवाम्बभूव शेश्रीवामास (य वहि महि
७ शेश्रीविषी-ष्ट यास्ताम् रन् ष्ठाः यास्थाम् ध्वम् ढ्वम्
८ शेश्रीविता- " रौ रः से साथे ध्वे हे स्वहे स्महे
९ शेश्रीवि-ष्यते ष्येते ष्यन्ते ष्यसे ष्येथे ष्यध्वे ष्ये ष्यावहे ष्यामहे (ष्ये ष्यावहि ष्यामहि
१० अशेश्रीवि-ष्यत ष्येताम् ष्यन्त ष्यथाः ष्येथाम् ष्यध्वम्

यस्य सानुनासिकत्वे शेश्रूयँते

१०७७ ष्ठिवूच् (ष्ठिव्) गतिशोषणयोः ।

ष्ठिव् ४२९ वत्रूपाणि

१०७८ क्षिवूच् (क्षिव्) गतिशोषणयोः ।

क्षिव् ४३० वत्रूपाणि

१०७९ ष्णसूच् (स्नस्) निरसने ।

१ सास्नस्-यते येते यन्ते यसे येथे यध्वे ये यावहे यामहे
२ सास्नस्ये-त याताम् रन् थाः याथाम् ध्वम् य वहि महि
३ सास्नस्-यताम् येताम् यन्ताम् यस्व येथाम् यध्वम् यै यावहै यामहै
४ असास्नस्-यत येताम् यन्त यथाः येथाम् यध्वम् ये यावहि यामहि (षि ष्वहि ष्महि
५ असास्नसि-ष्ट षाताम् षत ष्ठाः षाथाम् ड्ढ्वम् ध्वम्
६ सास्नसाञ्च-क्रे क्राते क्रिरे कृषे क्राथे कृढ्वे क्रे कृवहे कृमहे
सास्नसाम्बभूव सास्नसामास (य वहि महि
७ सास्नसिषी-ष्ट यास्ताम् रन् ष्ठाः यास्थाम् ध्वम्
८ सास्नसिता- " रौ रः से साथे ध्वे हे स्वहे स्महे
९ सास्नसि-ष्यते ष्येते ष्यन्ते ष्यसे ष्येथे ष्यध्वे ष्ये ष्यावहे ष्यामहे (ष्ये ष्यावहि ष्यामहि
१० असास्नसि-ष्यत ष्येताम् ष्यन्त ष्यथाः ष्येथाम् ष्यध्वम्

१०८० क्नसूच् (क्नस्) ह्वृतिदीप्त्योः ।

१ चाक्नस्-यते येते यन्ते यसे येथे यध्वे ये यावहे यामहे
२ चाक्नस्ये-त याताम् रन् थाः याथाम् ध्वम् य वहि महि
३ चाक्नस्-यताम् येताम् यन्ताम् यस्व येथाम् यध्वम् यै यावहै यामहै
४ अचाक्नस्-यत येताम् यन्त यथाः येथाम् यध्वम् ये यावहि यामहि (षि ष्वहि ष्महि
५ अचाक्नसि-ष्ट षाताम् षत ष्ठाः षाथाम् ड्ढ्वम् ध्वम्
६ चाक्नसाञ्च-क्रे क्राते क्रिरे कृषे क्राथे कृढ्वे क्रे कृवहे कृमहे
चाक्नसाम्बभूव चाक्नसामास (य वहि महि
७ चाक्नसिषी-ष्ट यास्ताम् रन् ष्ठाः यास्थाम् ध्वम्
८ चाक्नसिता- " रौ रः से साथे ध्वे हे स्वहे स्महे
९ चाक्नसि-ष्यते ष्येते ष्यन्ते ष्यसे ष्येथे ष्यध्वे ष्ये ष्यावहे ष्यामहे (ष्ये ष्यावहि ष्यामहि
१० अचाक्नसि-ष्यत ष्येताम् ष्यन्त ष्यथाः ष्येथाम् ष्यध्वम्

१०८१ त्रसैच् (त्रस्) भये ।

१ तात्रस्-यते येते यन्ते यसे येथे यध्वे ये यावहे यामहे
२ तात्रस्ये-त याताम् रन् थाः याथाम् ध्वम् य वहि महि
३ तात्रस्-यताम् येताम् यन्ताम् यस्व येथाम् यध्वम् यै यावहै यामहै
४ अतात्रस्-यत येताम् यन्त यथाः येथाम् यध्वम् ये यावहि यामहि (षि ष्वहि ष्महि
५ अतात्रसि-ष्ट षाताम् षत ष्ठाः षाथाम् ड्ढ्वम् ध्वम्
६ तात्रसाम्बभू-व वतुः वुः विथ वथुः व व विव विम
तात्रसाञ्चक्रे तात्रसामास (य वहि महि
७ तात्रसिषी-ष्ट यास्ताम् रन् ष्ठाः यास्थाम् ध्वम्
८ तात्रसिता- " रौ रः से साथे ध्वे हे स्वहे स्महे
९ तात्रसि-ष्यते ष्येते ष्यन्ते ष्यसे ष्येथे ष्यध्वे ष्ये ष्यावहे ष्यामहे (ष्ये ष्यावहि ष्यामहि
१० अतात्रसि-ष्यत ष्येताम् ष्यन्त ष्यथाः ष्येथाम् ष्यध्वम्

CC-0. Public Domain. Vipin Kumar Collection, Deoband

Digitized by Madhuban Trust

१०८२ प्युसच् (प्युस्) दाहे ।

१ पोप्युस्-यते येते यन्ते यसे येथे यध्वे ये यावहे यामहे
२ पोप्युस्ये-त याताम् रन् थाः याथाम् ध्वम् य वहि महि
३ पोप्युस्-यताम् येताम् यन्ताम् यस्व येथाम् यध्वम् यै यावहै यामहै
४ अपोप्युस्-यत येताम् यन्त यथाः येथाम् यध्वम् ये यावहि यामहि (षि ष्वहि ष्महि
५ अपोप्युसि-ष्ट षाताम् षत ष्ठाः षाथाम् ड्ढ्वम् ध्वम्
६ पोप्युसाम्बभू-व वतुः वुः विथ वथुः व व विव विम पोप्युसाञ्चक्रे पोप्युसामास (य वहि महि
७ पोप्युसिषी-ष्ट यास्ताम् रन् ष्ठाः यास्थाम् ध्वम्
८ पोप्युसिता- " रौ रः से साथे ध्वे हे स्वहे स्महे
९ पोप्युसि-ष्यते ष्येते ष्यन्ते ष्यसे ष्येथे ष्यध्वे ष्ये ष्यावहे ष्यामहे (ष्ये ष्यावहि ष्यामहि
१० अपोप्युसि-ष्यत ष्येताम् ष्यन्त ष्यथाः ष्येथाम् ष्यध्वम्

१०८३ षह (सह्) शक्तौ । षहि ९१६ वद्रूपाणि

१०८४ षुहच् (षुह्) शक्तौ ।

१ सोषुह्-यते येते यन्ते यसे येथे यध्वे ये यावहे यामहे
२ सोषुह्ये-त याताम् रन् थाः याथाम् ध्वम् य वहि महि
३ सोषुह्-यताम् येताम् यन्ताम् यस्व येथाम् यध्वम् यै यावहै यामहै
४ असोषुह्-यत येताम् यन्त यथाः येथाम् यध्वम् ये यावहि यामहि (षि ष्वहि ष्महि
५ असोषुहि-ष्ट षाताम् षत ष्ठाः षाथाम् ड्ढ्वम् ध्वम्
६ सोषुहाम्बभू-व वतुः वुः विथ वथुः व व विव विम सोषुहाञ्चक्रे सोषुहामास (य वहि महि
७ सोषुहिषी-ष्ट यास्ताम् रन् ष्ठाः यास्थाम् ध्वम्
८ सोषुहिता- " रौ रः से साथे ध्वे हे स्वहे स्महे
९ सोषुहि-ष्यते ष्येते ष्यन्ते ष्यसे ष्येथे ष्यध्वे ष्ये ष्यावहे ष्यामहे (ष्ये ष्यावहि ष्यामहि
१० असोषुहि ष्यत ष्येताम ष्यन्त ष्यथाः ष्येथाम् ष्यध्वम्

१०८५ पुषंच् (पुष्) पुष्टौ । पुष ४९५ वद्रूपाणि

१०८६ लुटच् (लुट्) विलोटने । लुट १७५ वद्रूपाणि

१०८७ ष्विदांच् (स्विद्) गात्रप्रक्षरणे ८७३

१०८८ क्लिदौच (क्लिद्) आर्द्रभावे ।

१ चेक्लिद्-यते येते यन्ते यसे येथे यध्वे ये यावहे यामहे
२ चेक्लिद्ये-त याताम् रन् थाः याथाम् ध्वम् य वहि महि
३ चेक्लिद्-यताम् येताम् यन्ताम यस्व येथाम यध्वम् यै यावहै यामहै
४ अचेक्लिद्-यत येताम् यन्त यथाः येथाम् यध्वम् ये यावहि यामहि (षि ष्वहि ष्महि
५ अचेक्लिदि-ष्ट षाताम् षत ष्ठाः षाथाम् ड्ढ्वम् ध्वम
६ चेक्लिदामा-स सतुः सुः सिथ सथुः स स सिव सिम चेक्लिदाञ्चक्रे चेक्लिदाम्बभूव (य वहि महि
७ चेक्लिदिषी-ष्ट यास्ताम् रन् ष्ठाः यास्थाम् ध्वम्
८ चेक्लिदिता- " रौ रः से साथे ध्वे हे स्वहे स्महे
९ चेक्लिदि-ष्यते ष्येते ष्यन्ते ष्यसे ष्येथे ष्यध्वे ष्ये ष्यावहे ष्यामहे (ष्ये ष्यावहि ष्यामहि
१० अचेक्लिदि-ष्यत ष्येताम ष्यन्त ष्यथाः ष्येथाम ष्यध्वम

१०८९ ञिमिदांच् (मिद्) स्नेहने मिद्यत् ८३८ वद्रूपाणि

१०९० ञिक्ष्विदांच् (क्ष्विद्) मोचने । ञिक्ष्विदा २७५ वद्रूपाणि

१०९१ क्षुधंच् (क्षुध्) बुभुक्षायाम् ।

१ चोक्षुध्-यते येते यन्ते यसे येथे यध्वे य यावहे यामहे
२ चोक्षुध्ये-त याताम् रन् थाः याथाम् ध्वम् य वहि महि
३ चोक्षुध्-यताम् येताम् यन्ताम् यस्व येथाम् यध्वम् य यावहै यामहै
४ अचोक्षुध्-यत येताम् यन्त यथाः येथाम् यध्वम् ये यावहि यामहि (षि ष्वहि ष्महि
५ अचोक्षुधि-ष्ट षाताम् षत ष्ठाः षाथाम् ड्ढ्वम् ध्वम
६ चोक्षुधाम्बभू-व वतुः वुः विथ वथुः व व विव विम चोक्षुधाञ्चक्रे चोक्षुधामास (य वहि महि
७ चोक्षुधिषी-ष्ट यास्ताम रन् ष्ठाः यास्थाम् ध्वम्
८ चोक्षुधिता- " रौ रः से साथे ध्वे हे स्वहे स्महे
९ चोक्षुधि-ष्यते ष्येते ष्यन्ते ष्यसे ष्येथे ष्यध्वे ष्ये ष्यावहे ष्यामहे (ष्ये ष्यावहि ष्यामहि
१० अचोक्षुधि-ष्यत ष्येताम ष्यन्त ष्यथाः ष्येथाम् ष्यध्वम

१०९२ शुधंच् (शुध्) शौचे । शुन्ध २९४ वद्रूपाणि

CC-0. Public Domain. Vipin Kumar Collection, Deoband

Digitized by Madhuban Trust

१०९३ क्रुधंच् (क्रुध्) कोपे ।

१ चोक्रुध–यते येते यन्ते यसे येथे यध्वे ये यावहे यामहे
२ चोक्रुध्ये–त याताम् रन् थाः याथाम् ध्वम् य वहि महि
३ चोक्रुध–यताम् येताम् यन्ताम् यस्व येथाम् यध्वम् यै यावहै यामहै
४ अचोक्रुध–यत येताम् यन्त यथाः येथाम् यध्वम् ये यावहि यामहि (षि ष्वहि ष्महि
५ अचोक्रुधि–ष्ट षाताम् षत ष्ठाः षाथाम् ड्ढ्वम् ध्वम्
६ चोक्रुधाञ्च–क्रे क्राते क्रिरे कृषे क्राथे कृढ्वे क्रे कृवहे कृमहे चोक्रुधाम्बभूव चोक्रुधामास (य वहि महि
७ चोक्रुधिषी–ष्ट यास्ताम् रन् ष्ठाः यास्थाम् ध्वम्
८ चोक्रुधिता– " रौ रः से साथे ध्वे हे स्वहे स्महे
९ चोक्रुधि–ष्यते ष्येते ष्यन्ते ष्यसे ष्येथे ष्यध्वे ष्ये ष्यावहे ष्यामहे (ष्ये ष्यावहि ष्यामहि
१० अचोक्रुधि–ष्यत ष्येताम् ष्यन्त ष्यथाः ष्येथाम् ष्यध्वम्

१०९४ षिधूंच् (सिध्) संराद्धौ षिधु २९२ वद्रूपाणि

१०९५ गृधूंच् (गृध्) अभिकाङ्क्षायाम् ।

१ जरीगृध–यते येते यन्ते यसे येथे यध्वे ये यावहे यामहे
२ जरीगृध्ये–त याताम् रन् थाः याथाम् ध्वम् य वहि महि
३ जरीगृध–यताम् येताम् यन्ताम् यस्व येथाम् यध्वम् यै यावहै यामहै
४ अजरीगृध–यत येताम् यन्त यथाः येथाम् यध्वम् ये यावहि यामहि (षि ष्वहि ष्महि
५ अजरीगृधि ष्ट षाताम् षत ष्ठाः षाथाम् ड्ढ्वम् ध्वम्
६ जरीगृधाञ्च–क्रे क्राते क्रिरे कृषे क्राथे कृढ्वे क्रे कृवहे कृमहे जरीगृधाम्बभूव जरीगृधामास (य वहि महि
७ जरीगृधिषी–ष्ट यास्ताम् रन् ष्ठाः यास्थाम् ध्वम्
८ जरीगृधिता– " रौ रः से साथे ध्वे हे स्वहे स्महे
९ जरीगृधि–ष्यते ष्येते ष्यन्ते ष्यसे ष्येथे ष्यध्वे ष्ये ष्यावहे ष्यामहे (ष्ये ष्यावहि ष्यामहि
१० अजरीगृधि–ष्यत ष्येताम् ष्यन्त ष्यथाः ष्येथाम् ष्यध्वम्

१०९६ रधौच् (रध्) हिंसासंराद्ध्योः ।

१ रारध–यते येते यन्ते यसे येथे यध्वे ये यावहे यामहे
२ रारध्ये–त याताम् रन् थाः याथाम् ध्वम् य वहि महि
३ रारध–यताम् येताम यन्ताम् यस्व येथाम् यध्वम् यै यावहै यामहै
४ अरारध–यत येताम् यन्त यथाः येथाम यध्वम् ये यावहि यामहि (षि ष्वहि ष्महि
५ अरारधि–ष्ट षाताम् षत ष्ठाः षाथाम् ड्ढ्वम् ध्वम्
६ रारधाम्बभू–व वतुः वुः विथ वथुः व व विव विम रारधाञ्चक्रे रारधामास (य वहि महि
७ रारधिषी–ष्ट यास्ताम् रन् ष्ठाः यास्थाम ध्वम्
८ रारधिता– " रौ रः से साथे ध्वे हे स्वहे स्महे
९ रारधि–ष्यते ष्येते ष्यन्ते ष्यसे ष्येथे ष्यध्वे ष्ये ष्यावहे ष्यामहे (ष्ये ष्यावहि ष्यामहि
१० अरारधि–ष्यत ष्येताम् ष्यन्त ष्यथाः ष्येथाम् ष्यध्वम्

१०९७ तृपौच् (तृप्) प्रीतौ ।

१ तरीतृप–यते येते यन्ते यसे येथे यध्वे ये यावहे यामहे
२ तरीतृप्ये–त याताम रन् थाः याथाम् ध्वम् य वहि महि
३ तरीतृप–यताम् येताम् यन्ताम् यस्व येथाम यध्वम यै यावहै यामहै
४ अतरीतृप–यत येताम् यन्त यथाः येथाम् यध्वम् ये यावहि यामहि (षि ष्वहि ष्महि
५ अतरीतृपि–ष्ट षाताम् षत ष्ठाः षाथाम् ड्ढ्वम् ध्वम्
६ तरीतृपाञ्च–क्रे क्राते क्रिरे कृषे क्राथे कृढ्वे क्रे कृवहे कृमहे तरीतृपाम्बभूव तरीतृपामास (य वहि महि
७ तरीतृपिषी–ष्ट यास्ताम् रन ष्ठाः यास्थाम् ध्वम्
८ तरीतृपिता " रौ रः से साथे ध्वे हे स्वहे स्महे
९ तरीतृपि–ष्यते ष्येते ष्यन्ते ष्यसे ष्येथे ष्यध्वे ष्ये ष्यावहे ष्यामहे (ष्ये ष्यावहि ष्यामहि
१० अतरीतृपि–ष्यत ष्येताम् ष्यन्त ष्यथाः ष्येथाम् ष्यध्वम्

CC-0. Public Domain. Vipin Kumar Collection, Deoband

Digitized by Madhuban Trust

१०९८ दृपौच् (दृप्) हर्षमोहनयोः ।

१ दरीदृप्-यते येते यन्ते यसे येथे यध्वे ये यावहे यामहे
२ दरीदृप्ये-त याताम् रन् थाः याथाम् ध्वम् य वहि महि
३ दरीदृप्-यताम् येताम् यन्ताम् यस्व येथाम् यध्वम् यै यावहै यामहै
४ अदरीदृप्-यत येताम् यन्त यथाः येथाम् यध्वम् ये यावहि यामहि (षि ष्वहि ष्महि
५ अदरीदृपि-ष्ट षाताम् षत ष्ठाः षाथाम् ड्ढ्वम् ध्वम्
६ दरीदृपाम्बभू-व वतुः वुः विथ वथुः व व विव विम दरीदृपाञ्चक्रे दरीदृपामास (य वहि महि
७ दरीदृपिषी-ष्ट यास्ताम् रन् ष्ठाः यास्थाम् ध्वम्
८ दरीदृपिता- " रौ रः से साथे ध्वे हे स्वहे स्महे
९ दरीदृपि-ष्यते ष्येते ष्यन्ते ष्यसे ष्येथे ष्यध्वे ष्ये ष्यावहे ष्यामहे (ष्ये ष्यावहि ष्यामहि
१० अदरीदृपि-ष्यत ष्येताम् ष्यन्त ष्यथाः ष्येथाम् ष्यध्वम्

१०९९ कुपच् (कुप्) कोपे ।

१ चोकुप्-यते येते यन्ते यसे येथे यध्वे ये यावहे यामहे
२ चोकुप्ये-त याताम् रन् थाः याथाम् ध्वम् य वहि महि
३ चोकुप्-यताम् येताम् यन्ताम् यस्व येथाम् यध्वम् यै यावहै यामहै
४ अचोकुप्-यत येताम् यन्त यथाः येथाम् यध्वम् ये यावहि यामहि (षि ष्वहि ष्महि
५ अचोकुपि-ष्ट षाताम् षत ष्ठाः षाथाम् ड्ढ्वम् ध्वम्
६ चोकुपाम्बभू-व वतुः वुः विथ वथुः व व विव विम चोकुपाञ्चक्रे चोकुपामास (य वहि महि
७ चोकुपिषी-ष्ट यास्ताम् रन् ष्ठाः यास्थाम् ध्वम्
८ चोकुपिता- " रौ रः से साथे ध्वे हे स्वहे स्महे
९ चोकुपि-ष्यते ष्येते ष्यन्ते ष्यसे ष्येथे ष्यध्वे ष्ये ष्यावहे ष्यामहे (ष्ये ष्यावहि ष्यामहि
१० अचोकुपि ष्यत ष्येताम् ष्यन्त ष्यथाः ष्येथाम् ष्यध्वम

१००० गुपच् (गुप्) व्याकुलत्वे ।

३०४ गुपौ वद्रूपाणि

११०१ युपच् (युप्) विमोहने ।

१ योयुप्-यते येते यन्ते यसे येथे यध्वे ये यावहे यामहे
२ योयुप्ये-त याताम् रन् थाः याथाम् ध्वम् य वहि महि
३ योयुप्-यताम् येताम् यन्ताम् यस्व येथाम् यध्वम् यै यावहै यामहै
४ अयोयुप्-यत येताम् यन्त यथाः येथाम् यध्वम् ये यावहि यामहि (षि ष्वहि ष्महि
५ अयोयुपि-ष्ट षाताम् षत ष्ठाः षाथाम् ड्ढ्वम् ध्वम्
६ योयुपाञ्च-क्रे क्राते क्रिरे कृषे क्राथे कृढ्वे क्रे कृवहे कृमहे योयुपाम्बभूव योयुपामास (य वहि महि
७ योयुपिषी-ष्ट यास्ताम् रन् ष्ठाः यास्थाम् ध्वम्
८ योयुपिता " रौ रः से साथे ध्वे हे स्वहे स्महे
९ योयुपि-ष्यते ष्येते ष्यन्ते ष्यसे ष्येथे ष्यध्वे ष्ये ष्यावहे ष्यामहे (ष्ये ष्यावहि ष्यामहि
१० अयोयुपि-ष्यत ष्येताम् ष्यन्त ष्यथाः ष्येथाम् ष्यध्वम्

१००२ रुपच् (रुप्) विमोहने ।

१ रोरुप्-यते येते यन्ते यसे येथे यध्वे ये यावहे यामहे
२ रोरुप्ये-त याताम् रन् थाः याथाम् यध्वम् य वहि महि
३ रोरुप् यताम् येताम् यन्ताम् यस्व येथाम् यध्वम् यै यावहै यामहै
४ अरोरुप्-यत येताम् यन्त यथाः येथाम् यध्वम् ये यावहि यामहि (षि ष्वहि ष्महि
५ अरोरुपि-ष्ट षाताम् षत ष्ठाः षास्थाम् ड्ढ्वम् ध्वम्
६ रोरुपाञ्च-क्रे क्राते क्रिरे कृषे क्राथे कृढ्वे क्रे कृवहे कृमहे रोरुपाम्बभूव रोरुपामास (य वहि महि
७ रोरुपिषी-ष्ट यास्ताम् रन् ष्ठाः यास्थाम् ध्वम्
८ रोरुपिता- " रौ रः से साथे ध्वे हे स्वहे स्महे
९ रोरुपि-ष्यते ष्येते ष्यन्ते ष्यसे ष्येथे ष्यध्वे ष्ये ष्यावहे ष्यामहे (ष्ये ष्यावहि ष्यामहि
१० अरोरुपि-ष्यत ष्येताम् ष्यन्त ष्यथाः ष्येथाम् ष्यध्वम

CC-0. Public Domain. Vipin Kumar Collection, Deoband

Digitized by Madhuban Trust

११०३ लुपच् (लुप्) विमोहने । तत्र गर्हो

१ लोलुप्-यते येते यन्ते यसे येथे यध्वे ये यावहे यामहे
२ लोलुप्ये-त याताम् रन् थाः याथाम् ध्वम् य वहि महि
३ लोलुप्-यताम् येताम् यन्ताम् यस्व येथाम् यध्वम् यै यावहै यामहै
४ अलोलुप्-यत येताम् यन्त यथाः येथाम् यध्वम् ये यावहि यामहि (षि ष्वहि ष्महि
५ अलोलुपि-ष्ट षाताम् षत ष्ठाः षाथाम् ड्ढ्वम् ध्वम्
६ लोलुपामा-स सतुः सुः सिथ सथुः स स सिव सिम लोलुपाञ्चक्रे लोलुपाम्बभूव (य वहि महि
७ लोलुपिषी-ष्ट यास्ताम् रन् ष्ठाः यास्थाम् ध्वम्
८ लोलुपिता- " रौ रः से साथे ध्वे हे स्वहे स्महे
९ लोलुपि-ष्यते ष्येते ष्यन्ते ष्यसे ष्येथे ष्यध्वे ष्ये ष्यावहे ष्यामहे (ष्ये ष्यावहि ष्यामहि
१० अलोलुपि-ष्यत ष्येताम् ष्यन्त ष्यथाः ष्येथाम् ष्यध्वम

११०४ डिपच (डिप्) क्षेपे ।

१ डेडिप्-यते येते यन्ते यसे येथे यध्वे ये यावहे यामहे
२ डेडिप्ये-त याताम् रन् थाः याथाम् ध्वम् य वहि महि
३ डेडिप्-यताम् येताम् यन्ताम् यस्व येथाम् यध्वम् यै यावहै यामहै
४ अडेडिप्-यत येताम् यन्त यथाः येथाम् यध्वम् ये यावहि यामहि [षि ष्वहि ष्महि
५ अडेडिपि-ष्ट षाताम् षत ष्ठाः षाथाम् ड्ढ्वम् ध्वम्
६ डेडिपामा-स सतुः सुः सिथ सथुः स स सिव सिम डेडिपाञ्चक्रे डेडिपाम्बभूव [य वहि महि
७ डेडिपिषी-ष्ट यास्ताम् रन् ष्ठाः यास्थाम् ध्वम्
८ डेडिपिता- " रौ रः से साथे ध्वे हे स्वहे स्महे
९ डेडिपि-ष्यते ष्येते ष्यन्ते ष्यसे ष्येथे ष्यध्वे ष्ये ष्यावहे ष्यामहे [ष्ये ष्यावहि ष्यामहि
१० अडेडिपि-ष्यत ष्येताम् ष्यन्त ष्यथाः ष्येथाम् ष्यध्वम

११०५ ष्टूपच् (स्तूप्) समुच्छ्राये ।

१ तोष्टूप्-यते येते यन्ते यसे येथे यध्वे ये यावहे यामहे
२ तोष्टूप्ये-त याताम् रन् थाः याथाम् ध्वम् य वहि महि
३ तोष्टूप्-यताम् येताम् यन्ताम् यस्व येथाम् यध्वम् यै यावहै यावहै
४ अतोष्टूप्-यत येताम् यन्त यथाः येथाम् यध्वम् ये यावहि यामहि (षि ष्वहि ष्महि
५ अतोष्टूपि-ष्ट षाताम् षत ष्ठाः षाथाम् ड्ढ्वम् ध्वम्
६ तोष्टूपाञ्च-क्रे क्राते क्रिरे कृषे क्राथे कृढ्वे क्रे कृवहे कृमहे तोष्टूपाम्बभूव तोष्टूपामास (य वहि महि
७ तोष्टूपिषी-ष्ट यास्ताम् रन् ष्ठाः यास्थाम् ध्वम्
८ तोष्टूपिता- " रौ रः से साथे ध्वे हे स्वहे स्महे
९ तोष्टूपि-ष्यते ष्येते ष्यन्ते ष्यसे ष्येथे ष्यध्वे ष्ये ष्यावहे ष्यामहे (ष्ये ष्यावहि ष्यामहि
१० अतोष्टूपि-ष्यत ष्येताम् ष्यन्त ष्यथाः ष्येथाम् ष्यध्वम

११०६ लुभच (लुभ्) गार्ध्ये ।

१ लोलुभ्-यते येते यन्ते यसे येथे यध्वे ये यावहे यामहे
२ लोलुभ्ये-त याताम् रन् थाः याथाम् ध्वम् य वहि महि
३ लोलुभ्-यताम् येताम् यन्ताम् यस्व येथाम् यध्वम् यै यावहै यामहै
४ अलोलुभ्-यत येताम् यन्त यथाः येथाम् यध्वम् ये यावहि यामहि (षि ष्वहि ष्महि
५ अलोलुभि-ष्ट षाताम षत ष्ठाः षाथाम् ड्ढ्वम ध्वम्
६ लोलुभामा-स सतुः सुः सिथ सथुः स स सिव सिम लोलुभाम्बभूव लोलुभाञ्चक्रे [य वहि महि
७ लोलुभिषी-ष्ट यास्ताम् रन् ष्ठाः यास्थाम् ध्वम्
८ लोलुभिता- " रौ रः से साथे ध्वे हे स्वहे स्महे
९ लोलुभि-ष्यते ष्येते ष्यन्ते ष्यसे ष्येथे ष्यध्वे ष्ये ष्यावहे ष्यामहे (ष्ये ष्यावहि ष्यामहि
१० अलोलुभि ष्यत ष्येताम ष्यन्त ष्यथाः ष्येथाम् ष्यध्वम

११०७ क्षुभच (क्षुभ्) संचलने ।
क्षुभि ८७४ वद्रूपाणि

११०८ णभच (नभ्) हिंसायाम् णभि ८७५ वद्रूपाणि

११०९ तुभच (तुभ्) हिंसायाम् तुभि ८७६ वद्रूपाणि

CC-0. Public Domain. Vipin Kumar Collection, Deoband

Digitized by Madhuban Trust

११२० नशौच् (नश्) अदर्शने ।

१ नानश्-यते येते यन्ते यसे येथे यध्वे ये यावहे यामहे
२ नानश्ये-त याताम् रन् थाः याथाम् ध्वम् य वहि महि
३ नानश्-यताम् येताम् यन्ताम् यस्व येथाम् यध्वम् यै यावहै यामहै
४ अनानश्-यत येताम् यन्त यथाः येथाम् यध्वम् ये यावहि यामहि (षि ष्वहि ष्महि
५ अनानशि-ष्ट षाताम् षत ष्ठाः षाथाम् ड्ढ्वम् ध्वम्
६ नानशाञ्च-क्रे क्राते क्रिरे कृषे क्राथे कृढ्वे क्रे कृवहे कृमहे
नानशाम्बभूव नानशामास (य वहि महि
७ नानशिषी-ष्ट यास्ताम् रन् ष्ठाः यास्थाम् ध्वम्
८ नानशिता " रौ रः से साथे ध्वे हे स्वहे स्महे
९ नानशि-ष्यते ष्येते ष्यन्ते ष्यसे ष्येथे ष्यध्वे ष्ये ष्यावहे ष्यामहे (ष्ये ष्यावहि ष्यामहि
१० अनानशि-ष्यत ष्येताम् ष्यन्त ष्यथाः ष्येथाम् ष्यध्वम्

११११ कुशच् (कुश्) श्लेषणे ।

१ चोकुश्-यते येते यन्ते यसे येथे यध्वे ये यावहे यामहे
२ चोकुश्ये-त याताम् रन् थाः याथाम् ध्वम् य वहि महि
३ चोकुश्-यताम् येताम यन्ताम् यस्व येथाम् यध्वम् यै यावहै यामहै
४ अचोकुश्-यत येताम् यन्त यथाः येथाम् यध्वम् ये यावहि यामहि (षि ष्वहि ष्महि
५ अचोकुशि-ष्ट षाताम् षत ष्ठाः षाथाम् ड्ढ्वम् ध्वम्
६ चोकुशाम्बभू-व वतु वुः विथ वथुः व व विव विम
चोकुशाञ्चक्रे चोकुशामास (य वहि महि
७ चोकुशिषी-ष्ट यास्ताम् रन् ष्ठाः यास्थाम् ध्वम्
८ चोकुशिता-" रौ रः से साथे ध्वे हे स्वहे स्महे
९ चोकुशि-ष्यते ष्येते ष्यन्ते ष्यसे ष्येथे ष्यध्वे ष्ये ष्यावहे ष्यामहे (ष्ये ष्यावहि ष्यामहि
१० अचोकुशि ष्यत ष्येताम् ष्यन्त ष्यथाः ष्येथाम् ष्यध्वम्

१११२ भृशू (भृश्) अधःपतने ।

१ बरीभृश्-यते येते यन्ते यसे येथे यध्वे ये यावहे यामहे
२ बरीभृश्ये-त याताम् रन् थाः याथाम् ध्वम् य वहि महि
३ बरीभृश्-यताम् येताम् यन्ताम् यस्व येथाम् यध्वम् यै यावहै यामहै
४ अबरीभृश्-यत येताम् यन्त यथाः येथाम् यध्वम ये यावहि यामहि (षि ष्वहि ष्महि
५ अबरीभृशि-ष्ट षाताम् षत ष्ठाः षाथाम् ड्ढ्वम् ध्वम्
६ बरीभृशाम्बभू-व वतुः वुः विथ वथुः व व विव विम
बरीभृशाञ्चक्रे बरीभृशामास (य वहि महि
७ बरीभृशिषी-ष्ट यास्ताम् रन् ष्ठाः यास्थाम् ध्वम्
बरीभृशिता-" रौ रः से साथे ध्वे हे स्वहे स्महे
९ बरीभृशि-ष्यते ष्येते ष्यन्ते ष्यसे ष्येथे ष्यध्वे ष्ये ष्यावहे ष्यामहे (ष्ये ष्यावहि ष्यामहि
१० अबरीभृशि ष्यत ष्येताम् ष्यन्त ष्यथाः ष्येथाम् ष्यध्वम्

१०६२ भ्रंशूच् (भ्रश्) अधःपतने ।

बाभ्रश्-यते येते यन्ते यसे येथे यध्वे ये यावहे यामहे
२ बाभ्रश्ये-त याताम् रन् थाः याथाम् यध्वम् य वहि महि
३ बाभ्रश्-यताम् येताम् यन्ताम् यस्व येथाम् यध्वम् यै यावहै यामहै
४ अबाभ्रश्-यत येताम् यन्त यथाः येथाम् यध्वम् ये यावहि यामहि (षि ष्वहि ष्महि
५ अबाभ्रशि-ष्ट षाताम् षत ष्ठाः षास्थाम् ड्ढ्वम् ध्वम्
६ बाभ्रशाञ्च-क्रे क्राते क्रिरे कृषे क्राथे कृढ्वे क्रे कृवहे कृमहे
बाभ्रशाम्बभूव बाभ्रशामास (य वहि महि
७ बाभ्रशिषी-ष्ट यास्ताम् रन् ष्ठाः यास्थाम् ध्वम्
८ बाभ्रशिता-" रौ रः से साथे ध्वे हे स्वहे स्महे
९ बाभ्रशि-ष्यते ष्येते ष्यन्ते ष्यसे ष्येथे ष्यध्वे ष्ये ष्यावहे ष्यामहे (ष्ये ष्यावहि ष्यामहि
१० अबाभ्रशि-ष्यत ष्येताम् ष्यन्त ष्यथाः ष्येथाम् ष्यध्वम्

CC-0. Public Domain. Vipin Kumar Collection, Deoband

Digitized by ... Trust

१११४ वृशच् (वृश्) वरणे ।

१ वरीवृश्–यते येते यन्ते यसे येथे यध्वे ये यावहे यामहे
२ वरीवृश्ये–त याताम् रन् थाः याथाम् ध्वम् य वहि महि
३ वरीवृश्–यताम् येताम् यन्ताम् यस्व येथाम् यध्वम् यै यावहै यामहै
४ अवरीवृश्–यत येताम् यन्त यथाः येथाम् यध्वम् ये यावहि यामहि (षि ष्वहि ष्महि
५ अवरीवृशि–ष्ट षाताम् षत ष्ठाः षाथाम् ड्ढ्वम् ध्वम्
६ वरीवृशामा–स सतुः सुः सिथ सथुः स स सिव सिम वरीवृशाञ्चक्रे वरीवृशाम्बभूव (य वहि महि
७ वरीवृशिषी–ष्ट यास्ताम् रन् ष्ठाः यास्थाम् ध्वम्
८ वरीवृशिता– " रौ रः से साथे ध्वे हे स्वहे स्महे
९ वरीवृशि–ष्यते ष्येते ष्यन्ते ष्यसे ष्येथे ष्यध्वे ष्ये ष्यावहे ष्यामहे (ष्ये ष्यावहि ष्यामहि
१० अवरीवृशि–ष्यत ष्येताम् ष्यन्त ष्यथाः ष्येथाम् ष्यध्वम्

१११५ कृशच (कृश्) तनुत्वे ।

१ चरीकृश्–यते येते यन्ते यसे येथे यध्वे ये यावहे यामहे
२ चरीकृश्ये–त याताम् रन् थाः याथाम् ध्वम् य वहि महि
३ चरीकृश्–यताम् येताम् यन्ताम् यस्व येथाम् यध्वम् यै यावहै यामहै
४ अचरीकृश्–यत येताम् यन्त यथाः येथाम् यध्वम् ये यावहि यामहि [षि ष्वहि ष्महि
५ अचरीकृशि–ष्ट षाताम् षत ष्ठाः षाथाम् ड्ढ्वम् ध्वम्
६ चरीकृशामा–स सतुः सुः सिथ सथुः स स सिव सिम चरीकृशाञ्चक्रे चरीकृशाम्बभूव [य वहि महि
७ चरीकृशिषी–ष्ट यास्ताम् रन् ष्ठाः यास्थाम् ध्वम्
८ चरीकृशिता– " रौ रः से साथे ध्वे हे स्वहे स्महे
९ चरीकृशि–ष्यते ष्येते ष्यन्ते ष्यसे ष्येथे ष्यध्वे ष्ये ष्यावहे ष्यामहे [ष्ये ष्यावहि ष्यामिह
१० अचरीकृशि–ष्यत ष्येताम् ष्यन्त ष्यथाः ष्येथाम् ष्यध्वम

१११६ शुषच (शुष्) शोषणे ।

१ शोशुष्–यते येते यन्ते यसे येथे यध्वे ये यावहे यामहे
२ शोशुष्ये–त याताम् रन् थाः याथाम् ध्वम् य वहि महि
३ शोशुष्–यताम् येताम् यन्ताम् यस्व येथाम् यध्वम् यै यावहै यामहै
४ अशोशुष्–यत येताम् यन्त यथाः येथाम् यध्वम् ये यावहि यामहि (षि ष्वहि ष्महि
५ अशोशुषि–ष्ट षाताम् षत ष्ठाः षाथाम् ड्ढ्वम् ध्वम्
६ शोशुषामा–स सतुः सुः सिथ सथुः स स सिव सिम शोशुषाम्बभूव शोशुषाञ्चक्रे [य वहि महि
७ शोशुषिषी–ष्ट यास्ताम् रन् ष्ठाः यास्थाम् ध्वम्
८ शोशुषिता– " रौ रः से साथे ध्वे हे स्वहे स्महे
९ शोशुषि–ष्यते ष्येते ष्यन्ते ष्यसे ष्येथे ष्यध्वे ष्ये ष्यावहे ष्यामहे (ष्ये ष्यावहि ष्यामहि
१० अशोशुषि–ष्यत ष्येताम् ष्यन्त ष्यथाः ष्येथाम् ष्यध्वम्

१११७ दुषंच् (दुष्) वैकृत्ये ।

१ दोदुष्–यते येते यन्ते यसे येथे यध्वे ये यावहे यामहे
२ दोदुष्ये–त याताम् रन् थाः याथाम् ध्वम् य वहि महि
३ दोदुष्–यताम् येताम् यन्ताम् यस्व येथाम् यध्वम् यै यावहै यावहै
४ अदोदुष्–यत येताम् यन्त यथाः येथाम् यध्वम् ये यावहि यामहि (षि ष्वहि ष्महि
५ अदोदुषि–ष्ट षाताम् षत ष्ठाः षाथाम् ड्ढ्वम् ध्वम्
६ दोदुषाञ्च–क्रे क्राते क्रिरे कृषे क्राथे कृढ्वे क्रे कृवहे कृमहे दोदुषाम्बभूव दोदुषामास (य वहि महि
७ दोदुषिषी–ष्ट यास्ताम् रन् ष्ठाः यास्थाम् ध्वम्
८ दोदुषिता– " रौ रः से साथे ध्वे हे स्वहे स्महे
दोदुषि–ष्यते ष्येते ष्यन्ते ष्यसे ष्येथे ष्यध्वे ष्ये ष्यावहे ष्यामहे (ष्ये ष्यावहि ष्यामहि
१० अदोदुषि–ष्यत ष्येताम् ष्यन्त ष्यथाः ष्येथाम् ष्यध्वम

१११८ श्लिषंच (श्लिष्), आलिङ्गने ।
श्लिषू ४२० वत्रूपाणि

१११९ प्लुषच (प्लुष्) दाहे। प्लुष् ४९२ वत्रूपाणि

CC-0. Public Domain. Vipin Kumar Collection, Deoband

Digitized by Madhuban Trust

१९२० ञितृषच् (तृष्) पिपासायाम् ।

१ तरीतृष-यते येते यन्ते यसे येथे यध्वे ये यावहे यामहे
२ तरीतृष्ये-त याताम् रन् थाः याथाम् ध्वम् य वहि महि
३ तरीतृष-यताम् येताम् यन्ताम् यस्व येथाम् यध्वम् यै यावहै यामहै
४ अतरीतृष-यत येताम् यन्त यथाः येथाम् यध्वम् ये यावहि यामहि (षि ष्वहि ष्महि
५ अतरीतृषि-ष्ट षाताम षत ष्ठाः षाथाम् ड्ढ्वम् ध्वम
६ तरीतृषामा-स सतुः सुः सिथ सथुः स स सिव सिम तरीतृषाञ्चक्रे तरीतृषाम्बभूव (य वहि महि
७ तरीतृषिषी-ष्ट यास्ताम् रन् ष्ठाः यास्थाम् ध्वम्
८ तरीतृषिता- " रौ रः से साथे ध्वे हे स्वहे स्महे
९ तरीतृषि-ष्यते ष्येते ष्यन्ते ष्यसे ष्येथे ष्यध्वे ष्ये ष्यावहे ष्यामहे (ष्ये ष्यावहि ष्यामहि
१०अतरीतृषि ष्यत ष्येताम् ष्यन्त ष्यथाः ष्येथाम् ष्यध्वम

११२१ तुषंच् (तुष्) तुष्टौ ।

१ तोतुष-यते येते यन्ते यसे येथे यध्वे ये यावहे यामहे
२ तोतुष्ये-त याताम् रन् थाः याथाम् ध्वम् य वहि महि
३ तोतुष-यताम् येताम् यन्ताम् यस्व येथाम् यध्वम् यै यावहै यामहै
४ अतोतुष--यत येताम् यन्त यथाः येथाम् यध्वम् ये यावहि यामहि (षि ष्वहि ष्महि
५ अतोतुषि-ष्ट षाताम् षत ष्ठाः षाथाम् ड्ढ्वम् ध्वम
६ तोतुषाम्बभू-व वतु वुः विथ वथुः व व विव विम तोतुषाञ्चक्रे तोतुषामास (य वहि महि
७ तोतुषिषी-ष्ट यास्ताम रन् ष्ठाः यास्थाम् ध्वम्
८ तोतुषिता- " रौ रः से साथे ध्वे हे स्वहे स्महे
९ तोतुषि-ष्यते ष्येते ष्यन्ते ष्यसे ष्येथे ष्यध्वे ष्ये ष्यावहे ष्यामहे (ष्ये ष्यावहि ष्यामहि
१०अतोतुषि-ष्यत ष्येताम ष्यन्त ष्यथाः ष्येथाम ष्यध्वम

११२२ हृषच (हृष्) तुष्टौ। हृष् ४९४ वद्रूपाणि

११२३ रुषच् (रुष्) रोषे। रुष ४७४ वद्रूपाणि

११२४ प्युषच (प्युष्) विभागे ।

१ पोप्युष-यते येते यन्ते यसे येथे यध्वे ये यावहे यामहे
२ पोप्युष्ये-त याताम् रन् थाः याथाम् ध्वम् य वहि महि
३ पोप्युष-यताम् येताम् यन्ताम् यस्व येथाम् यध्वम् यै यावहै यामहै
४ अपोप्युष-यत येताम् यन्त यथाः येथाम् यध्वम् ये यावहि यामहि (षि ष्वहि ष्महि
५ अपोप्युषि-ष्ट षाताम् षत ष्ठाः षाथाम् ड्ढ्वम् ध्वम्
६ पोप्युषाम्बभू-व वतुः वुः विथ वथुः व व विव विम पोप्युषाञ्चक्रे पोप्युषामास (य वहि महि
७ पोप्युषिषी-ष्ट यास्ताम् रन् ष्ठाः यास्थाम् ध्वम्
८ पोप्युषिता- " रौ रः से साथे ध्वे हे स्वहे स्महे
९ पोप्युषि-ष्यते ष्येते ष्यन्ते ष्यसे ष्येथे ष्यध्वे ष्ये ष्यावहे ष्यामहे (ष्ये ष्यावहि ष्यामहि
१०अपोप्युषि ष्यत ष्येताम ष्यन्त ष्यथाः ष्येथाम ष्यध्वम

१०८३ प्युसच् (प्युस्) विभागे । प्युसच् १०८२ वद्रूपाणि

११२६ पुसच् (पुस्) विभागे ।

१ पोपुस-यते येते यन्ते यसे येथे यध्वे ये यावहे यामहे
२ पोपुस्ये-त याताम् रन् थाः याथाम् ध्वम् य वहि महि
३ पोपुस-यताम् येताम् यन्ताम् यस्व येथाम् यध्वम् यै यावहै यामहै
४ अपोपुस-यत येताम् यन्त यथाः येथाम् यध्वम् ये यावहि यामहि (षि ष्वहि ष्महि
५ अपोपुसि-ष्ट षाताम् षत ष्ठाः षाथाम् ड्ढ्वम् ध्वम्
६ पोपुसाम्बभू-व वतुः वुः विथ वथुः व व विव विम पोपुसाञ्चक्रे पोपुसामास (य वहि महि
७ पोपुसिषी-ष्ट यास्ताम् रन् ष्ठाः यास्थाम् ध्वम्
८ पोपुसिता- " रौ रः से साथे ध्वे हे स्वहे स्महे
९ पोपुसि-ष्यते ष्येसे ष्यन्ते ष्यसे ष्येथे ष्यध्वे ष्ये ष्यावहे ष्यामहे (ष्ये ष्यावहि ष्यामहि
१०अपोपुसि ष्यत ष्येताम ष्यन्त ष्यथाः ष्येथाम ष्यध्वम

CC-0. Public Domain. Vipin Kumar Collection, Deoband

Digitized by Madhuban Trust

११२७ विसच् (विस्) प्रेरणे ।

१ वेविस्-यते येते यन्ते यसे येथे यध्वे ये यावहे यामहे
२वेविस्ये-त याताम् रन् थाः याथाम् यध्वम् य वहि महि
३ वेविस्-यताम् येताम् यन्ताम् यस्व येथाम् यध्वम् यै यावहै यामहै
४ अवेविस्-यत येताम् यन्त यथाः येथाम् यध्वम् ये यावहि यामहि (षि ष्वहि ष्महि
५अवेविसि-ष्ट षाताम् षत ष्ठाः षास्थाम् ड्ढवम् ध्वम्
६वेविसाञ्च-क्रे क्राते क्रिरे कृषे क्राथे कृढ्वे क्रे कृवहे कृमहे
वेविसाम्बभूव वेविसामास (य वहि महि
७ वेविसिषी-ष्ट यास्ताम् रन् ष्ठाः यास्थाम् ध्वम्
८ वेविसिता-" रौ रः से साथे ध्वे हे स्वहे स्महे
९ वेविसि-ष्यते ष्येते ष्यन्ते ष्यसे ष्येथे ष्यध्वे ष्ये ष्यावहे ष्यामहे (ष्ये ष्यावहि ष्यामहि
१०अवेविसि-ष्यत ष्येताम् ष्यन्त ष्यथाः ष्येथाम् ष्यध्वम

११२८ कुसच् (कुस्) श्लेषे ।

१ चोकुस्-यते येते यन्ते यसे येथे यध्वे ये यावहे यामहे
२चोकुस्ये-त याताम् रन् थाः याथाम ध्वम् य वहि महि
३ चोकुस्-यताम् येताम यन्ताम् यस्व येथाम् यध्वम् यै यावहै यामहै
४ अचोकुस्-यत येताम् यन्त यथाः येथाम् यध्वम् ये यावहि यामहि (षि ष्वहि ष्महि
५ अचोकुसि-ष्ट षाताम् षत ष्ठाः षाथाम् ड्ढ्वम् ध्वम्
६ चोकुसाम्बभू-व वतुः वुः विथ वथुः व व विव विम
चोकुसाञ्चक्रे चोकुसामास (य वहि महि
७ चोकुसिषी-ष्ट यास्ताम् रन् ष्ठाः यास्थाम् ध्वम्
८ चोकुसिता-" रौ रः से साथे ध्वे हे स्वहे स्महे
९ चोकुसि-ष्यते ष्येते ष्यन्ते ष्यसे ष्येथे ष्यध्वे ष्ये ष्यावहे ष्यामहे (ष्ये ष्यावहि ष्यामहि
१०अचोकुसि ष्यत ष्येताम् ष्यन्त ष्यथाः ष्येथाम् ष्यध्वम

११२९ यसूच् (यस्) प्रयत्ने ।

१ यायस्-यते येते यन्ते यसे येथे यध्वे ये यावहे यामहे
२यायस्ये-त याताम् रन् थाः याथाम् ध्वम् य वहि महि
३यायस्-यताम् येताम यन्ताम् यस्व येथाम् यध्वम् यै यावहै यामहै
४अयायस्-यत येताम् यन्त यथाः येथाम यध्वम् ये यावहि यामहि (षि ष्वहि ष्महि
५अयायसि-ष्ट षाताम् षत ष्ठाः षाथाम् ड्ढवम् ध्वम्
६ यायसाम्बभू-व वतु वुः विथ वथुः व व विव विम
यायसाञ्चक्रे यायसामास (य वहि महि
७ यायसिषी-ष्ट यास्ताम् रन् ष्ठाः यास्थाम ध्वम्
८ यायसिता-" रौ रः से साथे ध्वे हे स्वहे स्महे
९ यायसि-ष्यते ष्येते ष्यन्ते ष्यसे ष्येथे ष्यध्वे ष्ये ष्यावहे ष्यामहे (ष्ये ष्यावहि ष्यामहि
१०अयायसि-ष्यत ष्येताम् ष्यन्त ष्यथाः ष्येथाम् ष्यध्वम्

११३० जसूच् (जस्) मोक्षणे ।

१ जाजस्-यते येते यन्ते यसे येथे यध्वे ये यावहे यामहे
२ जाजस्ये-त याताम् रन् थाः याथाम् ध्वम् य वहि महि
३ जाजस्-यताम् येताम् यन्ताम् यस्व येथाम् यध्वम् यै यावहै यामहै
४ अजाजस्-यत येताम् यन्त यथाः येथाम् यध्वम ये यावहि यामहि (षि ष्वहि ष्महि
५ अजाजसि-ष्ट षाताम् षत ष्ठाः षाथाम् ड्ढ्वम् ध्वम्
६ जाजसाम्बभू-व वतुः वुः विथ वथुः व व विव विम
जाजसाञ्चक्रे जाजसामास (य वहि महि
७ जाजसिषी-ष्ट यास्ताम् रन् ष्ठाः यास्थाम् ध्वम्
८ जाजसिता-" रौ रः से साथे ध्वे हे स्वहे स्महे
९ जाजसि-ष्यते ष्येते ष्यन्ते ष्यसे ष्येथे ष्यध्वे ष्ये ष्यावहे ष्यामहे (ष्ये ष्यावहि ष्यामहि
१०अजाजसि-ष्यत ष्येताम् ष्यन्त ष्यथाः ष्येथाम् ष्यध्वम्

CC-0. Public Domain. Vipin Kumar Collection, Deoband

Digitized by Madhuban Trust

११३१ तसूच् (तस्) उपक्षये ।

१ तातस्-यते येते यन्ते यसे येथे यध्वे ये यावहे यामहे
२तातस्ये-त याताम् रन् थाः याथाम् यध्वम् य वहि महि
३ तातस्-यताम् येताम् यन्ताम् यस्व येथाम् यध्वम् यै यावहै यामहै
४ अतातस्-यत येताम् यन्त यथाः येथाम् यध्वम् ये यावहि यामहि (षि ष्वहि ष्महि
५अतातसि-ष्ट षाताम् षत ष्ठाः षास्थाम् ड्ढवम् ध्वम्
६तातसाञ्च-क्रे क्राते क्रिरे कृषे क्राथे कृढ्वे क्रे कृवहे कृमहे
तातसाम्बभूव तातसामास (य वहि महि
७ तातसिषी-ष्ट यास्ताम् रन् ष्ठाः यास्थाम् ध्वम्
८ तातसिता-" रौ रः से साथे ध्वे हे स्वहे स्महे
९ तातसि-ष्यते ष्येते ष्यन्ते ष्यसे ष्येथे ष्यध्वे ष्ये ष्यावहे ष्यामहे (ष्ये ष्यावहि ष्यामहि
१०अतातसि-ष्यत ष्येताम् ष्यन्त ष्यथाः ष्येथाम् ष्यध्वम

११३२ दसूच् (दस्) उपक्षये ।

१ दादस्-यते येते यन्ते यसे येथे यध्वे ये यावहे यामहे
२दादस्ये-त याताम् रन् थाः याथाम् ध्वम् य वहि महि
३दादस्-यताम् येताम यन्ताम् यस्व येथाम् यध्वम् यै यावहै यामहै
४अदादस्-यत येताम् यन्त यथाः येथाम् यध्वम् ये यावहि यामहि (षि ष्वहि ष्महि
५अदादसि-ष्ट षाताम् षत ष्ठाः षाथाम् ड्ढवम् ध्वम्
६ दादसाम्बभू-व वतुः वुः विथ वथुः व व विव विम
दादसाञ्चक्रे दादसामास (य वहि महि
७ दादसिषी-ष्ट यास्ताम् रन् ष्ठाः यास्थाम ध्वम्
८ दादसिता-" रौ रः से साथे ध्वे हे स्वहे स्महे
९ दादसि-ष्यते ष्येते ष्यन्ते ष्यसे ष्येथे ष्यध्वे ष्ये ष्यावहे ष्यामहे (ष्ये ष्यावहि ष्यामहि
१०अदादसि-ष्यत ष्येताम् ष्यन्त ष्यथाः ष्येथाम् ष्यध्वम्

११३३ वसूच् (वस्) स्तम्भे । वसं ९२५ वद्रूपाणि

११३४ वुसच् (वुस्) उत्सर्गे ।

१ वोवुस्-यते येते यन्ते यसे येथे यध्वे ये यावहे यामहे
२वोवुस्ये-त याताम् रन् थाः याथाम ध्वम् य वहि महि
३ वोवुस्-यताम् येताम यन्ताम् यस्व येथाम् यध्वम् यै यावहै यामहै
४ अवोवुस्-यत येताम् यन्त यथाः येथाम् यध्वम् ये यावहि यामहि (षि ष्वहि ष्महि
५ अवोवुसि-ष्ट षाताम् षत ष्ठाः षाथाम् ड्ढ्वम् ध्वम्
६ वोवुसाम्बभू-व वतुः वुः विथ वथुः व व विव विम
वोवुसाञ्चक्रे वोवुसामास (य वहि महि
७ वोवुसिषी-ष्ट यास्ताम् रन् ष्ठाः यास्थाम् ध्वम्
८ वोवुसिता-" रौ रः से साथे ध्वे हे स्वहे स्महे
९ वोवुसि-ष्यते ष्येते ष्यन्ते ष्यसे ष्येथे ष्यध्वे ष्ये ष्यावहे ष्यामहे (ष्ये ष्यावहि ष्यामहि
१०अवोवुसि ष्यत ष्येताम् ष्यन्त ष्यथाः ष्येथाम् ष्यध्वम

११३५ मुसच् (मुस्) खण्डने ।

१ मोमुस्-यते येते यन्ते यसे येथे यध्वे ये यावहे यामहे
२ मोमुस्ये-त याताम् रन् थाः याथाम् ध्वम् य वहि महि
३ मोमुस्-यताम् येताम् यन्ताम् यस्व येथाम् यध्वम् यै यावहै यामहै
४ अमोमुस्-यत येताम् यन्त यथाः येथाम् यध्वम् ये यावहि यामहि (षि ष्वहि ष्महि
५ अमोमुसि-ष्ट षाताम् षत ष्ठाः षाथाम् ड्ढ्वम् ध्वम्
६ मोमुसाम्बभू-व वतुः वुः विथ वथुः व व विव विम
मोमुसाञ्चक्रे मोमुसामास (य वहि महि
७ मोमुसिषी-ष्ट यास्ताम् रन् ष्ठाः यास्थाम् ध्वम्
८ मोमुसिता-" रौ रः से साथे ध्वे हे स्वहे स्महे
९ मोमुसि-ष्यते ष्येते ष्यन्ते ष्यसे ष्येथे ष्यध्वे ष्ये ष्यावहे ष्यामहे (ष्ये ष्यावहि ष्यामहि
१०अमोमुसि-ष्यत ष्येताम् ष्यन्त ष्यथाः ष्येथाम् ष्यध्वम्

CC-0. Public Domain. Vipin Kumar Collection, Deoband

Digitized by Madhuban Trust

११३६ मसैच् (मस्) परिणामे ।

१ मामस्-यते येते यन्ते यसे येथे यध्वे ये यावहे यामहे
२ मामस्ये-त याताम् रन् थाः याथाम् ध्वम् य वहि महि
३ मामस्-यताम् येताम् यन्ताम् यस्व येथाम् यध्वम् यै यावहै यामहै
४ अमामस्-यत येताम् यन्त यथाः येथाम् यध्वम् ये यावहि यामहि (षि ष्वहि ष्महि
५ अमामसि-ष्ट षाताम् षत ष्ठाः षाथाम् ड्ढ्वम् ध्वम्
६ मामसामा-स सतुः सुः सिथ सथुः स स सिव सिम मामसाञ्चक्रे मामसाम्बभूव (य वहि महि
७ मामसिषी-ष्ट यास्ताम् रन् ष्ठा. यास्थाम् ध्वम्
८ मामसिता- " रौ रः से साथे ध्वे हे स्वहे स्महे
९ मामसि-ष्यते ष्येते ष्यन्ते ष्यसे ष्येथे ष्यध्वे ष्ये ष्यावहे ष्यामहे (ष्ये ष्यावहि ष्यामहि
१०अमामसि-ष्यत ष्येताम् ष्यन्त ष्यथाः ष्येथाम् ष्यध्वम

११३७ शमूच (शम्) उपशमे ।

१ शंशम्-यते येते यन्ते यसे येथे यध्वे ये यावहे यामहे
२ शंशम्ये-त याताम् रन् थाः याथाम् ध्वम् य वहि महि
३ शंशम्-यताम् येताम् यन्ताम् यस्व येथाम् यध्वम् यै यावहै यामहै
४ अशंशम्-यत येताम् यन्त यथाः येथाम् यध्वम् ये यावहि यामहि [षि ष्वहि ष्महि
५ अशंशमि-ष्ट षाताम् षत ष्ठाः षाथाम् ड्ढ्वम् ध्वम्
६ शंशमामा-स सतुः सुः सिथ सथुः स स सिव सिम शंशमाञ्चक्रे शंशमाम्बभूव [य वहि महि
७ शंशमिषी-ष्ट यास्ताम् रन् ष्ठाः यास्थाम् ध्वम्
८ शंशमिता- " रौ रः से साथे ध्वे हे स्वहे स्महे
९ शंशमि-ष्यते ष्येते ष्यन्ते ष्यसे ष्येथे ष्यध्वे ष्ये ष्यावहे ष्यामहे [ष्ये ष्यावहि ष्यामहि
१०अशंशमि-ष्यत ष्येताम् ष्यन्त ष्यथाः ष्येथाम् ष्यध्वम्

११३८ दमूच् (दम्) उपशमे ।

१ दन्दम्-यते येते यन्ते यसे येथे यध्वे ये यावहे यामहे
२ दन्दम्ये-त याताम् रन् थाः याथाम् ध्वम् य वहि महि
३ दन्दम्-यताम् येताम् यन्ताम् यस्व येथाम् यध्वम् यै यावहै यावहै
४ अदन्दम्-यत येताम् यन्त यथाः येथाम् यध्वम् ये यावहि यामहि (षि ष्वहि ष्महि
५ अदन्दमि-ष्ट षाताम् षत ष्ठाः षाथाम् ड्ढ्वम् ध्वम्
६ दन्दमाञ्च-क्रे क्राते क्रिरे कृषे क्राथे कृढ्वे क्रे कृवहे कृमहे दन्दमाम्बभूव दन्दमामास (य वहि महि
७ दन्दमिषी-ष्ट यास्ताम् रन् ष्ठाः यास्थाम् ध्वम्
८ दन्दमिता- " रौ रः से साथे ध्वे हे स्वहे स्महे
९ दन्दमि-ष्यते ष्येते ष्यन्ते ष्यसे ष्येथे ष्यध्वे ष्ये ष्यावहे ष्यामहे (ष्ये ष्यावहि ष्यामहि
१०अदन्दमि-ष्यत ष्येताम् ष्यन्त ष्यथा ष्येथाम् ष्यध्वम

११३९ तमूच (तम्) काङ्क्षायाम् ।

१ तन्तम्-यते येते यन्ते यसे येथे यध्वे ये यावहे यामहे
२ तन्तम्ये-त याताम् रन् थाः याथाम् ध्वम् य वहि महि
३ तन्तम्-यताम् येताम् यन्ताम् यस्व येथाम् यध्वम् यै यावहै यामहै
४ अतन्तम्-यत येताम् यन्त यथाः येथाम् यध्वम् ये यावहि यामहि (षि ष्वहि ष्महि
५ अतन्तमि-ष्ट षाताम् षत ष्ठाः षाथाम् ड्ढ्वम ध्वम्
६ तन्तमामा-स सतुः सुः सिथ सथुः स स सिव सिम तन्तमाम्बभूव तन्तमाञ्चक्रे [य वहि महि
७ तन्तमिषी-ष्ट यास्ताम् रन् ष्ठाः यास्थाम् ध्वम्
८ तन्तमिता- " रौ रः से साथे ध्वे हे स्वहे स्महे
९ तन्तमि-ष्यते ष्येते ष्यन्ते ष्यसे ष्येथे ष्यध्वे ष्ये ष्यावहे ष्यामहे (ष्ये ष्यावहि ष्यामहि
१०अतन्तमि-ष्यत ष्येताम् ष्यन्त ष्यथाः ष्येथाम् ष्यध्वम्

CC-0. Public Domain. Vipin Kumar Collection, Deoband

Digitized by Madhuban Trust

११४० श्रमूच (श्रम्) खेदतपसोः ।

१ शंश्रम्-यते येते यन्ते यसे येथे यध्वे ये यावहे यामहे
२ शंश्रम्ये-त याताम् रन् थाः याथाम् ध्वम् य वहि महि
३ शंश्रम्-यताम् येताम् यन्ताम् यस्व येथाम् यध्वम् यै यावहै यामहै
४ अशंश्रम्-यत येताम् यन्त यथाः येथाम् यध्वम् ये यावहि यामहि (षि ष्वहि ष्महि
५ अशंश्रमि-ष्ट षाताम् षत ष्ठाः षाथाम् ड्ढ्वम् ध्वम
६ शंश्रमामा-स सतुः सुः सिथ सथुः स स सिव सिम शंश्रमाञ्चक्रे शंश्रमाम्बभूव (य वहि महि
७ शंश्रमिषी-ष्ट यास्ताम् रन् ष्ठाः यास्थाम् ध्वम्
८ शंश्रमिता- " रौ रः से साथे ध्वे हे स्वहे स्महे
९ शंश्रमि-ष्यते ष्येते ष्यन्ते ष्यसे ष्येथे ष्यध्वे ष्ये ष्यावहे ष्यामहे (ष्ये ष्यावहि ष्यामहि
१०अशंश्रमि-ष्यत ष्येताम् ष्यन्त ष्यथाः ष्येथाम् ष्यध्वम

११४१ भ्रमूच् (भ्रम्) अनवस्थाने । भ्रमू ८९६ वद्रूपाणि

११४२ क्षमौच (क्षम् सहने। क्षमौषि ७२८ वद्रूपाणि

११४३ मदैच् (मद्) हर्षे। मदै ९७२ वद्रूपाणि

११४४ क्लमूच् (क्लम्) ग्लानौ ।

१ चंक्लम्-यते येते यन्ते यसे येथे यध्वे ये यावहे यामहे
२ चंक्लम्ये-त याताम् रन् थाः याथाम् ध्वम् य वहि महि
३ चंक्लम्-यताम् येताम् यन्ताम् यस्व येथाम् यध्वम् यै यावहै यामहै
४ अचंक्लम्-यत येताम् यन्त यथाः येथाम् यध्वम् ये यावहि यामहि (षि ष्वहि ष्महि
५ अचंक्लमि-ष्ट षाताम् षत ष्ठाः षाथाम् ड्ढ्वम् ध्वम
६ चंक्लमाम्बभू-व वतुः वुः विथ वथुः व व विव विम चंक्लमाञ्चक्रे चंक्लमामास (य वहि महि
७ चंक्लमिषी-ष्ट यास्ताम रन् ष्ठाः यास्थाम् ध्वम्
८ चंक्लमिता- " रौ रः से साथे ध्वे हे स्वहे स्महे
९ चंक्लमि-ष्यते ष्येते ष्यन्ते ष्यसे ष्येथे ष्यध्वे ष्ये ष्यावहे ष्यामहे (ष्ये ष्यावहि ष्यामहि
१०अचंक्लमि-ष्यत ष्येताम् ष्यन्त ष्यथाः ष्येथाम् ष्यध्वम्

११४५ मुहौच् (मुह्) वैचित्ये ।

१ मोमुह्-यते येते यन्ते यसे येथे यध्वे ये यावहे यामहे
२ मोमुह्ये-त याताम् रन् थाः याथाम् ध्वम् य वहि महि
३ मोमुह्-यताम् येताम् यन्ताम् यस्व येथाम् यध्वम् यै यावहै यामहै
४ अमोमुह्-यत येताम् यन्त यथाः येथाम् यध्वम् ये यावहि यामहि (षि ष्वहि ष्महि
५ अमोमुहि-ष्ट षाताम् षत ष्ठाः षाथाम् ड्ढ्वम् ध्वम् ढ्वम्
६ मोमुहाम्बभू-व वतुः वुः विथ वथुः व व विव विम मोमुहाञ्चक्रे मोमुहामास (य वहि महि
७ मोमुहिषी-ष्ट यास्ताम् रन् ष्ठाः यास्थाम् ध्वम्
८ मोमुहिता- " रौ रः से साथे ध्वे हे स्वहे स्महे ढ्वम
९ मोमुहि-ष्यते ष्येते ष्यन्ते ष्यसे ष्येथे ष्यध्वे ष्ये ष्यावहे ष्यामहे (ष्ये ष्यावहि ष्यामहि
१०अमोमुहि-ष्यत ष्येताम् ष्यन्त ष्यथाः ष्येथाम् ष्यध्वम

११४६ द्रुहौच् (द्रुह्) जिघांसायाम् ।

१ दोद्रुह्-यते येते यन्ते यसे येथे यध्वे ये यावहे यामहे
२ दोद्रुह्ये-त याताम् रन् थाः याथाम् ध्वम् य वहि महि
३ दोद्रुह्-यताम् येताम् यन्ताम् यस्व येथाम् यध्वम् यै यावहै यामहै
४ अदोद्रुह-यत येताम् यन्त यथाः येथाम् यध्वम् ये यावहि यामहि (षि ष्वहि ष्महि
५ अदोद्रुहि-ष्ट षाताम् षत ष्ठाः षाथाम् ड्ढ्वम् ध्वम् ढ्वम्
६ दोद्रुहाम्बभू-व वतुः वुः विथ वथुः व व विव विम दोद्रुहाञ्चक्रे दोद्रुहामास (य वहि महि
७ दोद्रुहिषी-ष्ट यास्ताम् रन् ष्ठाः यास्थाम् ध्वम्
८ दोद्रुहिता- " रौ रः से साथे ध्वे हे स्वहे स्महे ढ्वम्
९ दोद्रुहि-ष्यते ष्येसे ष्यन्ते ष्यसे ष्येथे ष्यध्वे ष्ये ष्यावहे ष्यामहे (ष्ये ष्यावहि ष्यामहि
१०अदोद्रुहि-ष्यत ष्येताम ष्यन्त ष्यथाः ष्येथाम् ष्यध्वम

CC-0. Public Domain. Vipin Kumar Collection, Deoband

Digitized by Madhuban Trust

११४७ ष्णुहौच् (स्नुह्) उद्गिरणे ।

१ सोष्णुह्–यते येते यन्ते यसे येथे यध्वे ये यावहे यामहे
२ सोष्णुह्ये–त याताम् रन् थाः याथाम् ध्वम् य वहि महि
३ सोष्णुह्–यताम् येताम् यन्ताम् यस्व येथाम् यध्वम् यै यावहै यामहै
४ असोष्णुह्–यत येताम् यन्त यथाः येथाम् यध्वम् ये यावहि यामहि (ढवम् षि ष्वहि ष्महि
५असोष्णुहि–ष्ट षाताम् षत ष्ठाः षाथाम् ड्ढ्वम् ध्वम्
६सोष्णुहाञ्च–क्रे क्राते क्रिरे कृषे क्राथे कृढ्वे क्रे कृवहे कृमहे सोष्णुहाम्बभूव सोष्णुहामास (य वहि महि
७ सोष्णुहिषी–ष्ट यास्ताम् रन् ष्ठाः यास्थाम् ध्वम् ढ्वम्
८ सोष्णुहिता– " रौ रः से साथे ध्वे हे स्वहे स्महे
९ सोष्णुहि–ष्यते ष्येते ष्यन्ते ष्यसे ष्येथे ष्यध्वे ष्ये ष्यावहे ष्यामहे (ष्ये ष्यावहि ष्यामहि
१०असोष्णुहि–ष्यत ष्येताम् ष्यन्त ष्यथाः ष्येथाम् ष्यध्वम्

११४८ ष्णिहौच् (स्निह्) प्रीतौ ।

१ सेष्णिह्–यते येते यन्ते यसे येथे यध्वे ये यावहे यामहे
२ सेष्णिह्ये–त याताम् रन् थाः याथाम् ध्वम् य वहि महि
३ सेष्णिह्–यताम् येताम् यन्ताम् यस्व येथाम् यध्वम् यै यावहै यामहै
४ असेष्णिह्–यत येताम् यन्त यथाः येथाम् यध्वम् ये यावहि यामहि (ढ्वम् षि ष्वहि ष्महि
५ असेष्णिहि–ष्ट षाताम् षत ष्ठाः षाथाम् ड्ढ्वम् ध्वम्
६सेष्णिहाञ्च–क्रे क्राते क्रिरे कृषे क्राथे कृढ्वे क्रे कृवहे कृमहे सेष्णिहाम्बभूव सेष्णिहामास (य वहि महि
७ सेष्णिहिषी–ष्ट यास्ताम् रन् ष्ठाः यास्थाम् ध्वम् ढ्वम्
८ सेष्णिहिता– " रौ रः से साथे ध्वे हे स्वहे स्महे
९ सेष्णिहि–ष्यते ष्येते ष्यन्ते ष्यसे ष्येथे ष्यध्वे ष्ये ष्यावहे ष्यामहे (ष्ये ष्यावहि ष्यामहि
१०असेष्णिहि–ष्यत ष्येताम् ष्यन्त ष्यथाः ष्येथाम् ष्यध्वम्

११४९ षङौच् (सू) प्राणिप्रसवे । षुंक् ९९९ वद्रूपाणि
११५० दूङ्च् (दू) परितापे । दुं ११ वद्रूपाणि
११५१ दीङ्च् (दी) क्षये । दांम् ७ वद्रूपाणि
११५२ धींङ्च् (धी) अनादरे । ट्धें २७ वद्रूपाणि
११५३ मीङ्च् (मी) हिंसायाम् । मेंङ् ५५७ वद्रूपाणि

११५४ रींङ्च् (री) स्रवणे ।

१ रेरी–यते येते यन्ते यसे येथे यध्वे ये यावहे यामहे
२ रेरीये–त याताम् रन् थाः याथाम् ध्वम् य वहि महि
३ रेरी–यताम् येताम् यन्ताम् यस्व येथाम् यध्वम् यै यावहै यामहै
४ अरेरी–यत येताम् यन्त यथाः येथाम् यध्वम् ये यावहि यामहि (ढ्वम् षि ष्वहि ष्महि
५ अरेरीयि–ष्ट षाताम् षत ष्ठाः षाथाम् ड्ढ्वम् ध्वम्
६ रेरीयाञ्च–क्रे क्राते क्रिरे कृषे क्राथे कृढ्वे क्रे कृवहे कृमहे रेरीयाम्बभूव रेरीयामास (य वहि महि
७ रेरीयिषी–ष्ट यास्ताम् रन् ष्ठाः यास्थाम् ध्वम् ढ्वम्
८ रेरीयिता– " रौ रः से साथे ध्वे हे स्वहे स्महे
९ रेरीयि–ष्यते ष्येते ष्यन्ते ष्यसे ष्येथे ष्यध्वे ष्ये ष्यावहे ष्यामहे (ष्ये ष्यावहि ष्यामहि
१०अरेरीयि–ष्यत ष्येताम् ष्यन्त ष्यथाः ष्येथाम् ष्यध्वम्

११५५ लींङ्च् (ली) श्लेषणे ।

१ लेली–यते येते यन्ते यसे येथे यध्वे ये यावहे यामहे
२ लेलीये–त याताम् रन् थाः याथाम् ध्वम् य वहि महि
३ लेली–यताम् येताम् यन्ताम् यस्व येथाम् यध्वम् यै यावहै यामहै
४ अलेली–यत येताम् यन्त यथाः येथाम् यध्वम् ये यावहि यामहि (ढ्वम् षि ष्वहि ष्महि
५ अलेलीयि–ष्ट षाताम् षत ष्ठाः षाथाम् ड्ढ्वम् ध्वम्
६लेलीयाञ्च–क्रे क्राते क्रिरे कृषे क्राथे कृढ्वे क्रे कृवहे कृमहे लेलीयाम्बभूव लेलीयामास (य वहि महि
७ लेलीयिषी–ष्ट यास्ताम् रन् ष्ठाः यास्थाम् ध्वम् ढ्वम्
८ लेलीयिता– " रौ रः से साथे ध्वे हे स्वहे स्महे
९ लेलीयि–ष्यते ष्येते ष्यन्ते ष्यसे ष्येथे ष्यध्वे ष्ये ष्यावहे ष्यामहे (ष्ये ष्यावहि ष्यामहि
१०अलेलीयि ष्यत ष्येताम् ष्यन्त ष्यथाः ष्येथाम् ष्यध्वम्
११५६ डीङ्च् (डी) गतौ । डीङ् ५४३ वद्रूपाणि

CC-0. Public Domain. Vipin Kumar Collection, Deoband

Digitized by Madhuban Trust

११५७ व्रीङ्च् (व्री) वरणे ।

१ वेव्री–यते येते यन्ते यसे येथे यध्वे ये यावहे यामहे
२वेव्रीये–त याताम् रन् थाः याथाम् ध्वम् य वहि महि
३ वेव्री–यताम् येताम् यन्ताम् यस्व येथाम् यध्वम् यै यावहै यामहै
४ अवेव्री–यत येताम् यन्त यथाः येथाम् यध्वम् ये यावहि यामहि (ष्वि ष्वहि ष्महि
५ अवेव्रीयि–ष्ट षाताम् षत ष्ठाः षाथाम् ड्ढ्वम् ध्वम्
६वेव्रीयाञ्च–क्रे क्राते क्रिरे कृषे क्राथे कृढ्वे क्रे कृवहे कृमहे
वेव्रीयाम्बभूव वेव्रीयामास (य वहि महि
७ वेव्रीयिषी–ष्ट यास्ताम् रन् ष्ठाः यास्थाम् ध्वम्
८ वेव्रीयिता– " रौ रः से साथे ध्वे हे स्वहे स्महे
९ वेव्रीयि–ष्यते ष्येते ष्यन्ते ष्यसे ष्येथे ष्यध्वे ष्ये ष्यावहे ष्यामहे (ष्ये ष्यावहि ष्यामहि
१०अवेव्रीयि-ष्यत ष्येताम् ष्यन्त ष्यथाः ष्येथाम् ष्यध्वम्

११५८ पींङ्च् (पी) पाने पां २ वद्रूपाणि

११५९ प्रीङ्च् (प्री) प्रीतौ । पृंकु १०४५ वद्रूपाणि

११६० युजिंच् (युज्) समाधौ ।

१ योयुज्–यते येते यन्ते यसे येथे यध्वे ये यावहे यामहे
२योयुज्ये–त याताम् रन् थाः याथाम् ध्वम् य वहि महि
३ योयुज्–यताम् येताम् यन्ताम् यस्व येथाम् यध्वम् यै यावहै यामहै
४ अयोयुज्–यत येताम् यन्त यथाः येथाम् यध्वम् ये यावहि यामहि (षि ष्वहि ष्महि
५ अयोयुजि–ष्ट षाताम् षत ष्ठाः षाथाम् ड्ढ्वम् ध्वम्
६योयुजाञ्च–क्रे क्राते क्रिरे कृषे क्राथे कृढ्वे क्रे कृवहे कृमहे
योयुजाम्बभूव योयुजामास (य वहि महि
७ योयुजिषी–ष्ट यास्ताम् रन् ष्ठाः यास्थाम् ध्वम्
८ योयुजिता " रौ रः से साथे ध्वे हे स्वहे स्महे
९ योयुजि–ष्यते ष्येते ष्यन्ते ष्यसे ष्येथे ष्यध्वे ष्ये ष्यावहे ष्यामहे (ष्ये ष्यावहि ष्यामहि
१०अयोयुजि-ष्यत ष्येताम् ष्यन्त ष्यथाः ष्येथाम् ष्यध्वम्

११६१ सृजिंच् (सृज्) विसर्गे ।

१ सरीसृज्–यते येते यन्ते यसे येथे यध्वे ये यावहे यामहे
२ सरीसृज्ये–त याताम् रन् थाः याथाम् ध्वम् य वहि महि
३ सरीसृज्–यताम् येताम् यन्ताम् यस्व येथाम् यध्वम् यै यावहै यामहै
४ असरीसृज्–यत येताम् यन्त यथाः येथाम् यध्वम् ये यावहि यामहि (षि ष्वहि ष्महि
५असरीसृजि ष्ट षाताम् षत ष्ठाः षाथाम् ड्ढ्वम् ध्वम्
६सरीसृजाञ्च–क्रे क्राते क्रिरे कृषे क्राथे कृढ्वे क्रे कृवहे कृमहे
सरीसृजाम्बभूव सरीसृजामास (य वहि महि
७ सरीसृजिषी–ष्ट यास्ताम् रन् ष्ठाः यास्थाम् ध्वम्
८ सरीसृजिता– " रौ रः से साथे ध्वे हे स्वहे स्महे
९ सरीसृजि–ष्यते ष्येते ष्यन्ते ष्यसे ष्येथे ष्यध्वे ष्ये ष्यावहे ष्यामहे (ष्ये ष्यावहि ष्यामहि
१०असरीसृजि-ष्यत ष्येताम् ष्यन्त ष्यथाः ष्येथाम् ष्यध्वम्

११६२ वृतूचि (वृत्) वरणे वृतूङ् ८४१ वद्रूपाणि

११६३ पदिंच् (पद्) गतौ ।

१ पनीपद्–यते येते यन्ते यसे येथे यध्वे ये यावहे यामहे
२ पनीपद्ये–त याताम् रन् थाः याथाम् ध्वम् य वहि महि
३ पनीपद्–यताम् येताम् यन्ताम् यस्व येथाम् यध्वम् यै यावहै यामहै
४ अपनीपद्–यत येताम् यन्त यथाः येथाम् यध्वम् ये यावहि यामहि (षि ष्वहि ष्महि
५ अपनीपदि–ष्ट षाताम् षत ष्ठाः षाथाम् ड्ढ्वम् ध्वम्
६पनीपदाञ्च–क्रे क्राते क्रिरे कृषे क्राथे कृढ्वे क्रे कृवहे कृमहे
पनीपदाम्बभूव पनीपदामास (य वहि महि
७ पनीपदिषी–ष्ट यास्ताम् रन् ष्ठाः यास्थाम् ध्वम्
८ पनीपदिता– " रौ रः से साथे ध्वे हे स्वहे स्महे
९ पनीपदि–ष्यते ष्येते ष्यन्ते ष्यसे ष्येथे ष्यध्वे ष्ये ष्यावहे ष्यामहे (ष्ये ष्यावहि ष्यामहि
१०अपनीपदि-ष्यत ष्येताम् ष्यन्त ष्यथाः ष्येथाम् ष्यध्वम्

११६४ विदिंच् (विद्) सत्तायाम् ।
१०१६ विदकु वद्रूपाणि

CC-0. Public Domain. Vipin Kumar Collection, Deoband

Digitized by Madhuban Trust

११६५ खिदिंच् (खिद्) दैन्ये ।

१ चेखिद्–यते येते यन्ते यसे येथे यध्वे ये यावहे यामहे
२ चेखिद्ये–त याताम् रन् थाः याथाम् ध्वम् य वहि महि
३ चेखिद्–यताम् येताम् यन्ताम् यस्व येथाम् यध्वम् यै यावहै यामहै
४ अचेखिद्–यत येताम् यन्त यथाः येथाम् यध्वम् ये यावहि यामहि (षि ष्वहि ष्महि
५ अचेखिदि–ष्ट षाताम् षत ष्ठाः षाथाम् ढ्ढ्वम् ध्वम्
६ चेखिदामा–स सतुः सुः सिथ सथुः स स सिव सिम
चेखिदाञ्चक्रे चेखिदाम्बभूव (य वहि महि
७ चेखिदिषी–ष्ट यास्ताम् रन् ष्ठाः यास्थाम् ध्वम्
८ चेखिदिता–" रौ रः से साथे ध्वे हे स्वहे स्महे
९ चेखिदि–ष्यते ष्येते ष्यन्ते ष्यसे ष्येथे ष्यध्वे ष्ये ष्यावहे ष्यामहे (ष्ये ष्यावहि ष्यामहि
१० अचेखिदि–ष्यत ष्येताम् ष्यन्त ष्यथाः ष्येथाम् ष्यध्वम्

११६६ युधिंच् (युध्) सम्प्रहारे ।

१ योयुध्–यते येते यन्ते यसे येथे यध्वे ये यावहे यामहे
२ योयुध्ये–त याताम् रन् थाः याथाम् ध्वम् य वहि महि
३ योयुध्–यताम् येताम् यन्ताम् यस्व येथाम् यध्वम् यै यावहै यामहै
४ अयोयुध्–यत येताम् यन्त यथाः येथाम् यध्वम् ये यावहि यामहि [षि ष्वहि ष्महि
५ अयोयुधि–ष्ट षाताम् षत ष्ठाः षाथाम् ढ्ढ्वम् ध्वम्
६ योयुधामा–स सतुः सुः सिथ सथुः स स सिव सिम
योयुधाञ्चक्रे योयुधाम्बभूव [य वहि महि
७ योयुधिषी–ष्ट यास्ताम् रन् ष्ठाः यास्थाम् ध्वम्
८ योयुधिता–" रौ रः से साथे ध्वे हे स्वहे स्महे
९ योयुधि–ष्यते ष्येते ष्यन्ते ष्यसे ष्येथे ष्यध्वे ष्ये ष्यावहे ष्यामहे [ष्ये ष्यावहि ष्यामहि
१० अयोयुधि–ष्यत ष्येताम् ष्यन्त ष्यथाः ष्येथाम् ष्यध्वम्

११६७ जनैंचि (जन्) प्रादुर्भावे ।

१ जञ्जन्–यते येते यन्ते यसे येथे यध्वे ये यावहे यामहे
२ जञ्जन्ये–त याताम् रन् थाः याथाम् ध्वम् य वहि महि
३ जञ्जन्–यताम् येताम् यन्ताम् यस्व येथाम् यध्वम् यै यावहै यावहै
४ अजञ्जन्–यत येताम् यन्त यथाः येथाम् यध्वम् ये यावहि यामहि (षि ष्वहि ष्महि
५ अजञ्जनि–ष्ट षाताम् षत ष्ठाः षाथाम् ढ्ढ्वम् ध्वम्
६ जञ्जनाञ्च–क्रे क्राते क्रिरे कृषे क्राथे कृढ्वे क्रे कृवहे कृमहे
जञ्जनाम्बभूव जञ्जनामास (य वहि महि
७ जञ्जनिषी–ष्ट यास्ताम् रन् ष्ठाः यास्थाम् ध्वम्
८ जञ्जनिता–" रौ रः से साथे ध्वे हे स्वहे स्महे
९ जञ्जनि–ष्यते ष्येते ष्यन्ते ष्यसे ष्येथे ष्यध्वे ष्ये ष्यावहे ष्यामहे (ष्ये ष्यावहि ष्यामहि
१० अजञ्जनि–ष्यत ष्येताम् ष्यन्त ष्यथा ष्येथाम् ष्यध्वम्
पक्षे जाजायते

११६८ अनुरुधिंच (अनु–रुध्) कामे ।

१ रोरुध्–यते येते यन्ते यसे येथे यध्वे ये यावहे यामहे
२ रोरुध्ये–त याताम् रन् थाः याथाम् ध्वम् य वहि महि
३ रोरुध्–यताम् येताम् यन्ताम् यस्व येथाम् यध्वम् यै यावहै यामहै
४ अरोरुध्–यत येताम् यन्त यथाः येथाम् यध्वम् ये यावहि यामहि (षि ष्वहि ष्महि
५ अरोरुधि–ष्ट षाताम् षत ष्ठाः षाथाम् ढ्ढ्वम् ध्वम्
६ रोरुधामा–स सतुः सुः सिथ सथुः स स सिव सिम
रोरुधाम्बभूव रोरुधाञ्चक्रे [य वहि महि
७ रोरुधिषी–ष्ट यास्ताम् रन् ष्ठाः यास्थाम् ध्वम्
८ रोरुधिता–" रौ रः से साथे ध्वे हे स्वहे स्महे
९ रोरुधि–ष्यते ष्येते ष्यन्ते ष्यसे ष्येथे ष्यध्वे ष्ये ष्यावहे ष्यामहे (ष्ये ष्यावहि ष्यामहि
१० अरोरुधि ष्यत ष्येताम् ष्यन्त ष्यथाः ष्येथाम् ष्यध्वम्

११६९ बुधिंच् (बुध्) ज्ञाने । ब॰गू॰ ८४३ वद्रूपाणि

CC-0. Public Domain. Vipin Kumar Collection, Deoband

Digitized by Madhuban Trust

११७० मनिंच् (मन्) ज्ञाने ।

१ मम्मन्–यते येते यन्ते यसे येथे यध्वे ये यावहे यामहे
२मम्मन्ये–त याताम् रन् थाः याथाम् ध्वम् य वहि महि
३ मम्मन्–यताम् येताम् यन्ताम् यस्व येथाम् यध्वम् यै यावहै यामहै
४ अमम्मन्–यत येताम् यन्त यथाः येथाम् यध्वम् ये यावहि यामहि (षि ष्वहि ष्महि
५ अमम्मनि–ष्ट षाताम् षत ष्ठाः षाथाम् ड्ढ्वम् ध्वम्
६मम्मनाञ्च–क्रे क्राते क्रिरे कृषे क्राथे कृढ्वे क्रे कृवहे कृमहे
मम्मनाम्बभूव मम्मनामास (य वहि महि
७ मम्मनिषी–ष्ट यास्ताम् रन् ष्ठाः यास्थाम् ध्वम्
८ मम्मनिता– " रौ रः से साथे ध्वे हे स्वहे स्महे
९ मम्मनि–ष्यते ष्येते ष्यन्ते ष्यसे ष्येथे ष्यध्वे ष्ये ष्यावहे ष्यामहे (ष्ये ष्यावहि ष्यामहि
१०अमम्मनि ष्यत ष्येताम् ष्यन्त ष्यथाः ष्येथाम् ष्यध्वम्

११७१ दीपैंचि (दीप्) दीप्तौ ।

१ देदीप्–यते येते यन्ते यसे येथे यध्वे ये यावहे यामहे
२देदीप्ये–त याताम् रन् थाः याथाम् ध्वम् य वहि महि
३ देदीप्–यताम् येताम् यन्ताम् यस्व येथाम् यध्वम् यै यावहै यामहै
४ अदेदीप्–यत येताम् यन्त यथाः येथाम् यध्वम् ये यावहि यामहि (षि ष्वहि ष्महि
५ अदेदीपि–ष्ट षाताम् षत ष्ठाः षाथाम् ड्ढ्वम् ध्वम्
६देदीपाञ्च–क्रे क्राते क्रिरे कृषे क्राथे कृढ्वे क्रे कृवहे कृमहे
देदीपाम्बभूव देदीपामास (य वहि महि
७ देदीपिषी–ष्ट यास्ताम् रन् ष्ठाः यास्थाम् ध्वम्
८ देदीपिता– " रौ रः से साथे ध्वे हे स्वहे स्महे
९ देदीपि–ष्यते ष्येते ष्यन्ते ष्यसे ष्येथे ष्यध्वे ष्ये ष्यावहे ष्यामहे (ष्ये ष्यावहि ष्यामहि
१०अदेदीपि–ष्यत ष्येताम् ष्यन्त ष्यथाः ष्येथाम् ष्यध्वम्

११७२ तपिंच् (तप्) ऐश्वर्येवा। तपं ३०५ वद्रूपाणि

११७३ पूरैचि (पूर्) आप्यायने ।

१ पोपूर्–यते येते यन्ते यसे येथे यध्वे ये यावहे यामहे
२पोपूर्ये–त याताम् रन् थाः याथाम् ध्वम् य वहि महि
३पोपूर्–यताम् येताम् यन्ताम् यस्व येथाम् यध्वम् यै यावहै यामहै
४अपोपूर्–यत येताम् यन्त यथाः येथाम् यध्वम् ये यावहि यामहि (ढ्वम् षि ष्वहि ष्महि
५अपोपूरि–ष्ट षाताम् षत ष्ठाः षाथाम् ड्ढ्वम् ध्वम्
६ पोपूराम्बभू–व वतुः वुः विथ वथुः व व विव विम
पोपूराञ्चक्रे पोपूरामास (य वहि महि
७ पोपूरिषी–ष्ट यास्ताम् रन् ष्ठाः यास्थाम् ध्वम् ढ्वम्
८ पोपूरिता– " रौ रः से साथे ध्वे हे स्वहे स्महे
९ पोपूरि–ष्यते ष्येते ष्यन्ते ष्यसे ष्येथे ष्यध्वे ष्ये ष्यावहे ष्यामहे (ष्ये ष्यावहि ष्यामहि
१०अपोपूरि–ष्यत ष्येताम् ष्यन्त ष्यथाः ष्येथाम् ष्यध्वम्

११७४ घूरैचि (घूर्) जरायाम् ।

१ जोघूर्–यते येते यन्ते यसे येथे यध्वे ये यावहे यामहे
२जोघूर्ये–त याताम् रन् थाः याथाम ध्वम् य वहि महि
३ जोघूर्–यताम् येताम यन्ताम् यस्व येथाम् यध्वम् यै यावहै यामहै
४ अजोघूर्–यत येताम् यन्त यथाः येथाम् यध्वम् ये यावहि यामहि (ढ्वम् षि ष्वहि ष्महि
५ अजोघूरि–ष्ट षाताम् षत ष्ठाः षाथाम् ड्ढ्वम् ध्वम्
६ जोघूराम्बभू–व वतुः वुः विथ वथुः व व विव विम
जोघूराञ्चक्रे जोघूरामास (य वहि महि
७ जोघूरिषी–ष्ट यास्ताम् रन् ष्ठाः यास्थाम् ध्वम् ढ्वम्
८ जोघूरिता– " रौ रः से साथे ध्वे हे स्वहे स्महे
९ जोघूरि–ष्यते ष्येते ष्यन्ते ष्यसे ष्येथे ष्यध्वे ष्ये ष्यावहे ष्यामहे (ष्ये ष्यावहि ष्यामहि
१०अजोघूरि ष्यत ष्येताम् ष्यन्त ष्यथाः ष्येथाम् ष्यध्वम्

CC-0. Public Domain. Vipin Kumar Collection, Deoband

Digitized by Madhuban Trust

११७५ जूरैचि (जूर्) जरायाम् ।

१ जोजूर्-यते येते यन्ते यसे येथे यध्वे ये यावहे यामहे
२ जोजूर्ये-त याताम् रन् थाः याथाम् ध्वम् य वहि महि
३ जोजूर्-यताम् येताम यन्ताम् यस्व येथाम् यध्वम् यै यावहै यामहै
४ अजोजूर्-यत येताम् यन्त यथाः येथाम् यध्वम् ये यावहि यामहि [ढ्वम् षि ष्वहि ष्महि
५ अजोजूरि-ष्ट षाताम् षत ष्ठाः षाथाम् ड्ढ्वम् ध्वम्
६ जोजूरामा-स सतुः सुः सिथ सथुः स स सिव सिम जोजूराञ्चक्रे जोजूराम्बभूव [य वहि महि
७ जोजूरिषी-ष्ट यास्ताम् रन् ष्ठाः यास्थाम् ध्वम ढ्वम्
८ जोजूरिता-" रौ रः से साथे ध्वे हे स्वहे स्महे
९ जोजूरि-ष्यते ष्येते ष्यन्ते ष्यसे ष्येथे ष्यध्वे ष्ये ष्यावहे ष्यामहे [ष्ये ष्यावहि ष्यामहि
१०अजोजूरि-ष्यत" ष्येताम् ष्यन्त ष्यथाः ष्येथाम् ष्यध्वम्

११७६ धूरैचि (धूर्) गतौ ।

१ दोधूर्-यते येते यन्ते यसे येथे यध्वे ये यावहे यामहे
२ दोधूर्ये-त याताम् रन् थाः याथाम् ध्वम् य वहि महि
३दोधूर्-यताम् येताम् यन्ताम् यस्व येथाम् यध्वम् यै यावहै यामहै
४ अदोधूर्-यत येताम् यन्त यथाः येथाम् यध्वम ये यावहि यामहि (ढ्वम् षि ष्वहि ष्महि
५अदोधूरि-ष्ट षाताम् षत ष्ठाः षाथाम् ड्ढ्वम् ध्वम्
६ दोधूरामा-स सतुः सुः सिथ सथुः स स सिव सिम दोधूराञ्चक्रे दोधूराम्बभूव (य वहि महि
७ दोधूरिषी-ष्ट यास्ताम् रन् ष्ठा. यास्थाम् ध्वम् ढ्वम्
८ दोधूरिता- " रौ रः से साथे ध्वे हे स्वहे स्महे
९ दोधूरि-ष्यते ष्येते ष्यन्ते ष्यसे ष्येथे ष्यध्वे ष्ये ष्यावहे ष्यामहे (ष्ये ष्यावहि ष्यामहि
१०अदोधूरि-ष्यत ष्येताम् ष्यन्त ष्यथाः ष्येथाम् ष्यध्वम

११७७ गूरैचि (गूर्) गतौ ।

१ जोगूर्-यते येते यन्ते यसे येथे यध्वे ये यावहे यामहे
२जोगूर्ये-त याताम् रन् थाः याथाम ध्वम् य वहि महि
३ जोगूर्-यताम् येताम यन्ताम् यस्व येथाम् यध्वम् यै यावहै यामहै
४ अजोगूर्-यत येताम् यन्त यथाः येथाम् यध्वम् ये यावहि यामहि (ढ्वम् षि ष्वहि ष्महि
५ अजोगूरि-ष्ट षाताम् षत ष्ठाः षाथाम् ड्ढ्वम् ध्वम्
६ जोगूराम्बभू-व वतुः वुः विथ वथुः व व विव विम जोगूराञ्चक्रे जोगूरामास (य वहि महि
७ जोगूरिषी-ष्ट यास्ताम् रन् ष्ठाः यास्थाम् ध्वम् ढ्वम्
८ जोगूरिता-" रौ रः से साथे ध्वे हे स्वहे स्महे
९ जोगूरि-ष्यते ष्येते ष्यन्ते ष्यसे ष्येथे ष्यध्वे ष्ये ष्यावहे ष्यामहे (ष्ये ष्यावहि ष्यामहि
१०अजोगूरि ष्यत ष्येताम् ष्यन्त ष्यथाः ष्येथाम् ष्यध्वम्

११७८ शूरैचि (शूर्) स्तम्भे ।

१ शोशूर्-यते येते यन्ते यसे येथे यध्वे ये यावहे यामहे
२शोशूर्ये-त याताम् रन् थाः याथाम् ध्वम् य वहि महि
३शोशूर्-यताम् येताम यन्ताम् यस्व येथाम् यध्वम् यै यावहै यामहै
४अशोशूर्-यत येताम् यन्त यथाः येथाम यध्वम् ये यावहि यामहि (ढ्वम् षि ष्वहि ष्महि
५अशोशूरि-ष्ट षाताम् षत ष्ठाः षाथाम् ड्ढ्वम् ध्वम्
६ शोशूराम्बभू-व वतुः वुः विथ वथुः व व विव विम शोशूराञ्चक्रे शोशूरामास (य वहि महि
७ शोशूरिषी-ष्ट यास्ताम् रन् ष्ठाः यास्थाम ध्वम् ढ्वम्
८ शोशूरिता-" रौ रः से साथे ध्वे हे स्वहे स्महे
९ शोशूरि-ष्यते ष्येते ष्यन्ते ष्यसे ष्येथे ष्यध्वे ष्ये ष्यावहे ष्यामहे (ष्ये ष्यावहि ष्यामहि
१०अशोशूरि-ष्यत ष्येताम् ष्यन्त ष्यथाः ष्येथाम् ष्यध्वम्

CC-0. Public Domain. Vipin Kumar Collection, Deoband

Digitized by Madhuban Trust

११७९ तूरैचि (तूर्) त्वरायाम् ।

१ तोतूर्–यते येते यन्ते यसे येथे यध्वे ये यावहे यामहे
२ तोतूर्ये–त याताम् रन् थाः याथाम् ध्वम् य वहि महि
३ तोतूर्–यताम् येताम् यन्ताम् यस्व येथाम् यध्वम् यै यावहै यामहै
४ अतोतूर्–यत येताम् यन्त यथाः येथाम् यध्वम् ये यावहि यामहि (ढ्वम् षि ष्वहि ष्महि
५ अतोतूरि–ष्ट षाताम् षत ष्ठाः षाथाम् ड्ढ्वम् ध्वम्
६ तोतूरामा–स सतुः सुः सिथ सथुः स स सिव सिम तोतूराञ्चक्रे तोतूराम्बभूव (य वहि महि
७ तोतूरिषी–ष्ट यास्ताम् रन् ष्ठाः यास्थाम् ध्वम् ढ्वम्
८ तोतूरिता– " रौ रः से साथे ध्वे हे स्वहे स्महे
९ तोतूरि–ष्यते ष्येते ष्यन्ते ष्यसे ष्येथे ष्यध्वे ष्ये ष्यावहे ष्यामहे (ष्ये ष्यावहि ष्यामहि
१० अतोतूरि–ष्यत ष्येताम् ष्यन्त ष्यथाः ष्येथाम् ष्यध्वम्

११८० चूरैचि (चूर्) दाहे ।

१ चोचूर्–यते येते यन्ते यसे येथे यध्वे ये यावहे यामहे
२ चोचूर्ये–त याताम् रन् थाः याथाम् ध्वम् य वहि महि
३ चोचूर्–यताम् येताम् यन्ताम् यस्व येथाम् यध्वम् यै यावहै यामहै
४ अचोचूर्–यत येताम् यन्त यथाः येथाम् यध्वम् ये यावहि यामहि [ढ्वम् षि ष्वहि ष्महि
५ अचोचूरि–ष्ट षाताम् षत ष्ठाः षाथाम् ड्ढ्वम् ध्वम्
६ चोचूरामा–स सतुः सुः सिथ सथुः स स सिव सिम चोचूराञ्चक्रे चोचूराम्बभूव [य वहि महि
७ चोचूरिषी ष्ट यास्ताम् रन् ष्ठाः यास्थाम् ध्वम् ढ्वम्
८ चोचूरिता " रौ रः से साथे ध्वे हे स्वहे स्महे
९ चोचूरि–ष्यते ष्येते ष्यन्ते ष्यसे ष्येथे ष्यध्वे ष्ये ष्यावहे ष्यामहे [ष्ये ष्यावहि ष्यामहि
१० अचोचूरि–ष्यत ष्येताम् ष्यन्त ष्यथाः ष्येथाम् ष्यध्वम्

११८१ क्लिशिच् (क्लिश्) उपतापे ।

१ चेक्लिश्–यते येते यन्ते यसे येथे यध्वे ये यावहे यामहे
२ चेक्लिश्ये–त याताम् रन् थाः याथाम् ध्वम् य वहि महि
३ चेक्लिश्–यताम् येताम् यन्ताम् यस्व येथाम् यध्वम् यै यावहै यावहै
४ अचेक्लिश्–यत येताम् यन्त यथाः येथाम् यध्वम् ये यावहि यामहि (षि ष्वहि ष्महि
५ अचेक्लिशि–ष्ट षाताम् षत ष्ठाः षाथाम् ड्ढ्वम् ध्वम्
६ चेक्लिशाञ्च–क्रे क्राते क्रिरे कृषे क्राथे कृढ्वे क्रे कृवहे कृमहे चेक्लिशाम्बभूव चेक्लिशामास (य वहि महि
७ चेक्लिशिषी–ष्ट यास्ताम् रन् ष्ठाः यास्थाम् ध्वम्
८ चेक्लिशिता– " रौ रः से साथे ध्वे हे स्वहे स्महे
९ चेक्लिशि–ष्यते ष्येते ष्यन्ते ष्यसे ष्येथे ष्यध्वे ष्ये ष्यावहे ष्यामहे (ष्ये ष्यावहि ष्यामहि
१० अचेक्लिशि–ष्यत ष्येताम् ष्यन्त ष्यथाः ष्येथाम् ष्यध्वम्

११८२ लिशिंच (लिश्) अल्पत्वे ।

१ लेलिश्–यते येते यन्ते यसे येथे यध्वे ये यावहे यामहे
२ लेलिश्ये–त याताम् रन् थाः याथाम् ध्वम् य वहि महि
३ लेलिश्–यताम् येताम् यन्ताम् यस्व येथाम् यध्वम् यै यावहै यामहै
४ अलेलिश्–यत येताम् यन्त यथाः येथाम् यध्वम् ये यावहि यामहि (षि ष्वहि ष्महि
५ अलेलिशि–ष्ट षाताम् षत ष्ठाः षाथाम् ड्ढ्वम् ध्वम्
६ लेलिशामा–स सतुः सुः सिथ सथुः स स सिव सिम लेलिशाम्बभूव लेलिशाञ्चक्रे [य वहि महि
७ लेलिशिषी–ष्ट यास्ताम् रन् ष्ठाः यास्थाम् ध्वम्
८ लेलिशिता– " रौ रः से साथे ध्वे हे स्वहे स्महे
९ लेलिशि–ष्यते ष्येते ष्यन्ते ष्यसे ष्येथे ष्यध्वे ष्ये ष्यावहे ष्यामहे (ष्ये ष्यावहि ष्यामहि
१० अलेलिशि ष्यत ष्येताम ष्यन्त ष्यथाः ष्येथाम् ष्यध्वम

११८३ काशिच् (काश्) दीप्तौ। काशृङ्७६३वद्रूपाणि

CC-0. Public Domain. Vipin Kumar Collection, Deoband

Digitized by Madhuban Trust

११८४ वाशिच् (वाश्) शब्दे ।

१ वावाश्-यते येते यन्ते यसे येथे यध्वे ये यावहे यामहे
२वावाश्ये-त याताम् रन् थाः याथाम् यध्वम् य वहि महि
३ वावाश्-यताम् येताम् यन्ताम् यस्व येथाम् यध्वम् यै यावहै यामहै
४ अवावाश्-यत येताम् यन्त यथाः येथाम् यध्वम् ये यावहि यामहि (षि ष्वहि ष्महि
५अवावाशि-ष्ट षाताम् षत ष्ठाः षास्थाम् ड्ढ्वम् ध्वम्
६वावाशाश्च-के काते किरे कृषे काथे कृढ्वे के कृवहे कृमहे वावाशाम्बभूव वावाशामास (य वहि महि
७ वावाशिषी-ष्ट यास्ताम् रन् ष्ठाः यास्थाम् ध्वम्
८ वावाशिता-" रौ रः से साथे ध्वे हे स्वहे स्महे
९ वावाशि-ष्यते ष्येते ष्यन्ते ष्यसे ष्येथे ष्यध्वे ष्ये ष्यावहे ष्यामहे (ष्ये ष्यावहि ष्यामहि
१०अवावाशि-ष्यत ष्येताम ष्यन्त ष्यथाः ष्येथाम ष्यध्वम

११८५ शकींच् (शक्) मर्षणे ।

१ शाशक-यते येते यन्ते यसे येथे यध्वे ये यावहे यामहे
२ शाशक्ये-त याताम् रन् थाः याथाम् ध्वम् य वहि महि
३ शाशक-यताम् येताम् यन्ताम् यस्व येथाम् यध्वम यै यावहै यामहै
४ अशाशक-यत येताम् यन्त यथाः येथाम् यध्वम् ये यावहि यामहि (षि ष्वहि ष्महि
५ अशाशकि-ष्ट षाताम् षत ष्ठाः षाथाम् ड्ढ्वम् ध्वम्
६शाशकाश्च-के काते किरे कृषे काथे कृढ्वे के कृवहे कृमहे शाशकाम्बभूव शाशकामास (य वहि महि
७ शाशकिषी-ष्ट यास्ताम रन् ष्ठाः यास्थाम् ध्वम्
८ शाशकिता- " रौ रः से साथे ध्वे हे स्वहे स्महे
९ शाशकि-ष्यते ष्येते ष्यन्ते ष्यसे ष्येथे ष्यध्वे ष्ये ष्यावहे ष्यामहे (ष्ये ष्यावहि ष्यामहि
१०अशाशकि-ष्यत ष्येताम ष्यन्त ष्यथाः ष्येथाम ष्यध्वम
११८६ शुचृगैच् (शुच्) पूतिभावे । शुच९० बद्रूपाणि
११८७ रञ्जींच् (रञ्ज) रागे । रञ्जीं ८२७ बद्रूपाणि
११८८ शपींच् (शप्) आक्रोशे । शपीं ८४७ बद्रूपाणि
११८९मृषींच्(मृष्) तितिक्षायाम् मृषू४८८वद्रूपाणि

११९० णहीच् (नह्) बन्धने ।

१ नानह्-यते येते यन्ते यसे येथे यध्वे ये यावहे यामहे
२ नानह्ये-त याताम् रन् थाः याथाम् ध्वम् य वहि महि
३ नानह्-यताम् येताम् यन्ताम् यस्व येथाम् यध्वम् यै यावहै यामहै
४ अनानह्-यत येताम् यन्त यथाः येथाम् यध्वम् ये यावहि यामहि (ढवम् षि ष्वहि ष्महि
५अनानहि ष्ट षाताम् षत ष्ठाः षाथाम् ड्ढ्वम् ध्वम्
६नानहाश्च-के काते किरे कृषे काथे कृढ्वे के कृवहे कृमहे नानहाम्बभूव नानहामास (य वहि महि
७ नानहिषी-ष्ट यास्ताम् रन् ष्ठाः यास्थाम् ध्वम् ढ्वम्
८ नानहिता- " रौ रः से साथे ध्वे हे स्वहे स्महे
९ नानहि-ष्यते ष्येते ष्यन्ते ष्यसे ष्येथे ष्यध्वे ष्ये ष्यावहे ष्यामहे (ष्ये ष्यावहि ष्यामहि
१०अनानहि-ष्यत ष्येताम ष्यन्त ष्यथाः ष्येथाम ष्यध्वम
११९१ षुग्ट् (सु) अभिषवे । षुंक् ९२९ वद्रूपाणि
११९२ षिग्ट् (सि) बन्धने । षोंच् १०६१ वद्रूपाणि

श्रीमत्तपोगणगगनाङ्गणगगनमणि-सार्वसार्वज्ञशासनसार्वभौमतीर्थरक्षणपरायणवि-द्यापीठादिप्रस्थानपञ्चकसमाराधक-संविग्नशाखीयआचार्यचूडामणि-अखण्डविजयश्रीमद्गुरुराजविजयनेमिसूरीश्वरचरणेन्दिरामन्दिरेन्दिन्दिरायमाणान्तिषन्मुनिलावण्यविजयविरचितस्य धातुरत्नाकरस्य यङन्तरूपपरम्परा प्रकृतिनिरूपणे चतुर्थभागे दिवादिगणः संपूर्ण ॥

CC-0. Public Domain. Vipin Kumar Collection, Deoband

Digitized by Madhuban Trust

११९३ शिंगट् (शि) निशाने ।

१ शेशी–यते येते यन्ते यसे येथे यध्वे ये यावहे यामहे
२ शेशीये–त याताम् रन् थाः याथाम् ध्वम् य वहि महि
३ शेशी–यताम् येताम् यन्ताम् यस्व येथाम् यध्वम् यै यावहै यामहै
४ अशेशी–यत येताम् यन्त यथाः येथाम् यध्वम् ये यावहि यामहि (ढ्वम् षि ष्वहि ष्महि
५ अशेशीयि–ष्ट षाताम् षत ष्ठाः षाथाम् ड्ढ्वम् ध्वम्
६ शेशीयाञ्च–के काते किरे कृषे काथे कृढ्वे के कृवहे कृमहे
शेशीयाम्बभूव शेशीयामास (य वहि महि
७ शेशीयिषी–ष्ट यास्ताम् रन् ष्ठाः यास्थाम् ध्वम् ढ्वम्
८ शेशीयिता– " रौ रः से साथे ध्वे हे स्वहे स्महे
९ शेशीयि–ष्यते ष्येते ष्यन्ते ष्यसे ष्येथे ष्यध्वे ष्ये ष्यावहे ष्यामहे (ष्ये ष्यावहि ष्यामहि
१० अशेशीयि ष्यत ष्येताम् ष्यन्त ष्यथाः ष्येथाम् ष्यध्वम्

११९४ डुमिंगट् (मि) प्रक्षेपणे । मेंङ् ५५७ वद्रूपाणि

११९५ चिंगट् (चि) चयने ।

१ चेची–यते येते यन्ते यसे येथे यध्वे ये यावहे यामहे
२ चेचीये–त याताम् रन् थाः याथाम् ध्वम् य वहि महि
३ चेची–यताम् येताम् यन्ताम् यस्व येथाम् यध्वम् यै यावहै यामहै
४ अचेची–यत येताम् यन्त यथाः येथाम् यध्वम् ये यावहि यामहि (ढ्वम् षि ष्वहि ष्महि
५ अचेचीयि–ष्ट षाताम् षत ष्ठाः षाथाम् ड्ढ्वम् ध्वम्
६ चेचीयाञ्च–के काते किरे कृषे काथे कृढ्वे के कृवहे कृमहे
चेचीयाम्बभूव चेचीयामास (य वहि महि
७ चेचीयिषी–ष्ट यास्ताम् रन् ष्ठाः यास्थाम् ध्वम् ढ्वम्
८ चेचीयिता– " रौ रः से साथे ध्वे हे स्वहे स्महे
९ चेचीयि–ष्यते ष्येते ष्यन्ते ष्यसे ष्येथे ष्यध्वे ष्ये ष्यावहे ष्यामहे (ष्ये ष्यावहि ष्यामहि
१० अचेचीयि–ष्यत ष्येताम् ष्यन्त ष्यथाः ष्येथाम् ष्यध्वम्

११९६ धूगट् (धू) कम्पने ।

१ दोधू–यते येते यन्ते यसे येथे यध्वे ये यावहे यामहे
२ दोधूये–त याताम् रन् थाः याथाम् ध्वम् य वहि महि
३ दोधू–यताम् येताम् यन्ताम् यस्व येथाम् यध्वम् यै यावहै यामहै
४ अदोधू–यत येताम् यन्त यथाः येथाम् यध्वम् ये यावहि यामहि (ढ्वम् षि ष्वहि ष्महि
५ अदोधूयि–ष्ट षाताम् षत ष्ठाः षाथाम् ड्ढ्वम् ध्वम्
६ दोधूयाम्बभू–व वतुः वुः विथ वथुः व व विव विम
दोधूयाञ्चक्रे दोधूयामास (य वहि महि
७ दोधूयिषी–ष्ट यास्ताम् रन् ष्ठाः यास्थाम् ध्वम् ढ्वम्
८ दोधूयिता– " रौ रः से साथे ध्वे हे स्वहे स्महे
९ दोधूयि–ष्यते ष्येते ष्यन्ते ष्यसे ष्येथे ष्यध्वे ष्ये ष्यावहे ष्यामहे (ष्ये ष्यावहि ष्यामहि
१० अदोधूयि–ष्यत ष्येताम् ष्यन्त ष्यथाः ष्येथाम् ष्यध्वम्

११९७ स्तृगट् (स्तृ) आच्छादने ।

१ तास्तर्–यते येते यन्ते यसे येथे यध्वे ये यावहे यामहे
२ तास्तर्ये–त याताम् रन् थाः याथाम् ध्वम् य वहि महि
३ तास्तर्–यताम् येताम् यन्ताम् यस्व येथाम् यध्वम् यै यावहै यामहै
४ अतास्तर्–यत येताम् यन्त यथाः येथाम् यध्वम् ये यावहि यामहि (ढ्वम् षि ष्वहि ष्महि
५ अतास्तरि–ष्ट षाताम् षत ष्ठाः षाथाम् ड्ढ्वम् ध्वम्
६ तास्तराम्बभू–व वतुः वुः विथ वथुः व व विव विम
तास्तराञ्चक्रे तास्तरामास (य वहि महि
७ तास्तरिषी–ष्ट यास्ताम् रन् ष्ठाः यास्थाम् ध्वम् ढ्वम्
८ तास्तरिता– " रौ रः से साथे ध्वे हे स्वहे स्महे
९ तास्तरि–ष्यते ष्येते ष्यन्ते ष्यसे ष्येथे ष्यध्वे ष्ये ष्यावहे ष्यामहे (ष्ये ष्यावहि ष्यामहि
१० अतास्तरि ष्यत ष्येताम् ष्यन्त ष्यथाः ष्येथाम् ष्यध्वम्

११९८ कृगट् (कृ) हिंसायाम् । डुकृंग् ८२० वद्रूपाणि
११९९ वृगट् (वृ) वरणे । व्रीङ्च् ११५७ वद्रूपाणि

CC-0. Public Domain. Vipin Kumar Collection, Deoband

Digitized by Madhuban Trust

१२०० हिंट् (हि) गतिवृद्धयोः ।

१ जेघी-यते येते यन्ते यसे येथे यध्वे ये यावहे यामहे
२ जेघीये-त याताम् रन् थाः याथाम् ध्वम् य वहि महि
३ जेघी-यताम् येताम् यन्ताम् यस्व येथाम् यध्वम् यै यावहै यामहै
४ अजेघी-यत येताम् यन्त यथाः येथाम् यध्वम् ये यावहि यामहि (ढ्वम् षि ष्वहि ष्महि
५ अजेघीयि-ष्ट षाताम् षत ष्ठाः षाथाम् ड्ढ्वम् ध्वम्
६ जेघीयामा-स सतुः सुः सिथ सथुः स स सिव सिम जेघीयाश्चक्रे जेघीयाम्बभूव (य वहि महि
७ जेघीयिषी-ष्ट यास्ताम् रन् ष्ठाः यास्थाम् ध्वम् ढ्वम्
८ जेघीयिता- " रौ रः से साथे ध्वे हे स्वहे स्महे
९ जेघीयि-ष्यते ष्येते ष्यन्ते ष्यसे ष्येथे ष्यध्वे ष्ये ष्यावहे ष्यामहे (ष्ये ष्यावहि ष्यामहि
१०अजेघीयि-ष्यत ष्येताम् ष्यन्त ष्यथाः ष्येथाम् ष्यध्वम्

१२०१ श्रुंट् (श्रु) श्रवणे ।

१ शोश्रू-यते येते यन्ते यसे येथे यध्वे ये यावहे यामहे
२ शोश्रूये-त याताम् रन् थाः याथाम् ध्वम् य वहि महि
३ शोश्रू-यताम् येताम् यन्ताम् यस्व येथाम् यध्वम् यै यावहै यामहै
४ अशोश्रू-यत येताम् यन्त यथाः येथाम् यध्वम् ये यावहि यामहि (ढ्वम् षि ष्वहि ष्महि
५ अशोश्रूयि-ष्ट षाताम् षत ष्ठाः षाथाम् ड्ढ्वम् ध्वम्
६ शोश्रूयाम्बभू-व वतुः वुः विथ वथुः व व विव विम शोश्रूयाश्चक्रे शोश्रूयामास (य वहि महि
७ शोश्रूयिषी-ष्ट यास्ताम रन् ष्ठाः यास्थाम् ध्वम् ढ्वम्
८ शोश्रूयिता- " रौ रः से साथे ध्वे हे स्वहे स्महे
९ शोश्रूयि-ष्यते ष्येते ष्यन्ते ष्यसे ष्येथे ष्यध्वे ष्ये ष्यावहे ष्यामहे (ष्ये ष्यावहि ष्यामहि
१०अशोश्रूयि-ष्यत ष्येताम ष्यन्त ष्यथाः ष्येथाम् ष्यध्वम्

१२०२ टुदुंट् (दु) उपतापे। दु ११ वद्रूपाणि
१२०३ पृंट् (पृ) प्रीतौ। पृंकृ १०४५ वद्रूपाणि
१२०४ स्मृंट (स्मृ) पालने। स्मृं १७ वद्रूपाणि
१२०५ शक्लृट् (शक्) व्याप्तौ। शकौंच् ११८५ वद्रूपाणि
१२०६ तिकट् (तिक्) हिंसायाम्। तिकि ५८५ वद्रूपाणि

१२०७ तिगट् (तिग्) हिंसायाम् ।

१ तेतिग्-यते येते यन्ते यसे येथे यध्वे ये यावहे यामहे
२ तेतिग्ये-त याताम् रन् थाः याथाम् ध्वम् य वहि महि
३ तेतिग्-यताम् येताम् यन्ताम् यस्व येथाम् यध्वम् यै यावहै यामहै
४ अतेतिग्-यत येताम् यन्त यथाः येथाम् यध्वम ये यावहि यामहि (षि ष्वहि ष्महि
५ अतेतिगि-ष्ट षाताम् षत ष्ठाः षाथाम् ड्ढ्वम् ध्वम्
६ तेतिगाम्बभू-व वतुः वुः विथ वथुः व व विव विम तेतिगाश्चक्रे तेतिगामास (य वहि महि
७ तेतिगिषी-ष्ट यास्ताम् रन् ष्ठाः यास्थाम् ध्वम्
८ तेतिगिता- " रौ रः से साथे ध्वे हे स्वहे स्महे
९ तेतिगि-ष्यते ष्येते ष्यन्ते ष्यसे ष्येथे ष्यध्वे ष्ये ष्यावहे ष्यामहे (ष्ये ष्यावहि ष्यामहि
१०अतेतिगि-ष्यत ष्येताम् ष्यन्त ष्यथाः ष्येथाम् ष्यध्वम्

१२०८ षघट् (सघ्) हिंसायाम् ।

१ सासघ्-यते येते यन्ते यसे येथे यध्वे ये यावहे यामहे
२ सासघ्ये-त याताम् रन् थाः याथाम् ध्वम् य वहि महि
३ सासघ्-यताम् येताम् यन्ताम् यस्व येथाम् यध्वम् यै यावहै यामहै
४ असासघ्-यत येताम् यन्त यथाः येथाम् यध्वम् ये यावहि यामहि (षि ष्वहि ष्महि
५ असासघि-ष्ट षाताम् षत ष्ठाः षाथाम् ड्ढ्वम् ध्वम्
६ सासघाम्बभू-व वतुः वुः विथ वथुः व व विव विम सासघाश्चक्रे सासघामास (य वहि महि
७ सासघिषी-ष्ट यास्ताम् रन् ष्ठाः यास्थाम् ध्वम्
८ सासघिता- " रौ रः से साथे ध्वे हे स्वहे स्महे
९ सासघि-ष्यते ष्येते ष्यन्ते ष्यसे ष्येथे ष्यध्वे ष्ये ष्यावहे ष्यामहे (ष्ये ष्यावहि ष्यामहि
१०असासघि-ष्यत ष्येताम ष्यन्त ष्यथाः ष्येथाम् ष्यध्वम्

CC-0. Public Domain. Vipin Kumar Collection, Deoband

Digitized by Madhuban Trust

१२०९ राधंट् (राध्) संसिद्धौ। राधंच १०६७ वद्रूपाणि

१२१० साधंट् (साध्) संसिद्धौ ।

१ सासाध-यते येते यन्ते यसे येथे यध्वे ये यावहे यामहे
२ सासाध्ये-त याताम् रन् थाः याथाम् ध्वम् य वहि महि
३ सासाध-यताम् येताम् यन्ताम् यस्व येथाम् यध्वम् यै यावहै यामहै
४ असासाध-यत येताम् यन्त यथाः येथाम् यध्वम् ये यावहि यामहि (षि ष्वहि ष्महि
५ असासाधि-ष्ट षाताम् षत ष्ठाः षाथाम् ड्ढ्वम् ध्वम्
६ सासाधाम्बभू-व वतुः वुः विथ वथुः व व विव विम सासाधाञ्चक्रे सासाधामास (य वहि महि
७ सासाधिषी-ष्ट यास्ताम् रन् ष्ठाः यास्थाम् ध्वम्
८ सासाधिता- " रौ रः से साथे ध्वे हे स्वहे स्महे
९ सासाधि-ष्यते ष्येसे ष्यन्ते ष्यसे ष्येथे ष्यध्वे ष्ये ष्यावहे ष्यामहे (ष्ये ष्यावहि ष्यामहि
१० असासाधि-ष्यत ष्येताम ष्यन्त ष्यथाः ष्येथाम् ष्यध्वम्

१२११ तृपट् (तृप्) प्रीणने । तृपौच् १०९७ वद्रूपाणि

१२१२ दम्भूट् (दम्भ्) दम्भने ।

१ दादभ-यते येते यन्ते यसे येथे यध्वे ये यावहे यामहे
२ दादभ्ये-त याताम रन् थाः याथाम् ध्वम् य वहि महि
३ दादभ-यताम् येताम् यन्ताम् यस्व येथाम् यध्वम् यै यावहै यामहै
४ अदादभ-यत येताम् यन्त यथाः येथाम् यध्वम् ये यावहि यामहि (षि ष्वहि ष्महि
५ अदादभि-ष्ट षाताम षत ष्ठाः षाथाम् ड्ढ्वम् ध्वम्
६ दादभाम्बभू-व वतुः वुः विथ वथुः व व विव विम दादभाञ्चक्रे दादभामास (य वहि महि
७ दादभिषी-ष्ट यास्ताम् रन् ष्ठाः यास्थाम् ध्वम्
८ दादभिता- " रौ रः से साथे ध्वे हे स्वहे स्महे
९ दादभि-ष्यते ष्येते ष्यन्ते ष्यसे ष्येथे ष्यध्वे ष्ये ष्यावहे ष्यामहे (ष्ये ष्यावहि ष्यामहि
१० अदादभि-ष्यत ष्येताम् ष्यन्त ष्यथाः ष्येथाम् ष्यध्वम

१२१३ कृवुट् (कृण्व्) हिंसायाम् ।

१ चरीकृण्व-यते येते यन्ते यसे येथे यध्वे ये यावहे यामहे
२ चरीकृण्व्ये-त याताम् रन् थाः याथाम् ध्वम् य वहि महि
३ चरीकृण्व-यताम् येताम् यन्ताम् यस्व येथाम् यध्वम् यै यावहै यामहै
४ अचरीकृण्व-यत येताम् यन्त यथाः येथाम् यध्वम् ये यावहि यामहि (ढ्वम् षि ष्वहि ष्महि
५ अचरीकृण्वि-ष्ट षाताम षत ष्ठाः षाथाम् ड्ढ्वम् ध्वम
६ चरीकृण्वामा-स सतुः सुः सिथ सथुः स स सिव सिम चरीकृण्वाञ्चक्रे चरीकृण्वाम्बभूव (य वहि महि
७ चरीकृण्विषी-ष्ट यास्ताम् रन् ष्ठाः यास्थाम् ध्वम् ढ्वम्
८ चरीकृण्विता- " रौ रः से साथे ध्वे हे स्वहे स्महे
९ चरीकृण्वि-ष्यते ष्येते ष्यन्ते ष्यसे ष्येथे ष्यध्वे ष्ये ष्यावहे ष्यामहे (ष्ये ष्यावहि ष्यामहि
१० अचरीकृण्वि-ष्यत ष्येताम ष्यन्त ष्यथाः ष्येथाम्ष्यध्वम

यस्य सानुनासिकत्वे चरीकृणूयँते

१२१४ धिवुट् (धिन्व्) गतौ ।

१ देधिन्व-यते येते यन्ते यसे येथे यध्वे ये यावहे यामहे
२ देधिन्व्ये-त याताम् रन् थाः याथाम् ध्वम् य वहि महि
३ देधिन्व-यताम् येताम् यन्ताम् यस्व येथाम् यध्वम् यै यावहै यामहै
४ अदेधिन्व-यत येताम् यन्त यथाः येथाम् यध्वम् ये यावहि यामहि (ढ्वम् षि ष्वहि ष्महि
५ अदेधिन्वि-ष्ट षाताम् षत ष्ठाः षाथाम् ड्ढ्वम् ध्वम
६ देधिन्वाम्बभू-व वतुः वुः विथ वथुः व व विव विम देधिन्वाञ्चक्रे देधिन्वामास (य वहि महि
७ देधिन्विषी-ष्ट यास्ताम् रन् ष्ठाः यास्थाम् ध्वम् ढ्वम्
८ देधिन्विता- " रौ रः से साथे ध्वे हे स्वहे स्महे
९ देधिन्वि-ष्यते ष्येते ष्यन्ते ष्यसे ष्येथे ष्यध्वे ष्ये ष्यावहे ष्यामहे (ष्ये ष्यावहि ष्यामहि
१० अदेधिन्वि ष्यत ष्येताम ष्यन्त ष्यथाः ष्येथाम ष्यध्वम

यस्य सानुनासिकत्वे देधिनूयँते

CC-0. Public Domain. Vipin Kumar Collection, Deoband

Digitized by Madhuban Trust

१२१५ ञिधृषाट् (धृष्) प्रागल्भ्ये ।

१ दरीधृष्-यते येते यन्ते यसे येथे यध्वे ये यावहे यामहे
२ दरीधृष्ये-त याताम् रन् थाः याथाम् यध्वम् य वहि महि
३ दरीधृष्-यताम् येताम् यन्ताम् यस्व येथाम् यध्वम् यै यावहै यामहै
४ अदरीधृष्-यत येताम् यन्त यथाः येथाम् यध्वम् ये यावहि यामहि (षि ष्वहि ष्महि
५ अदरीधृषि-ष्ट षाताम् षत ष्ठाः षास्थाम् ड्ढ्वम् ध्वम्
६ दरीधृषाञ्च-क्रे क्राते क्रिरे कृषे क्राथे कृढ्वे क्रे कृवहे कृमहे दरीधृषाम्बभूव दरीधृषामास (य वहि महि
७ दरीधृषिषी-ष्ट यास्ताम् रन् ष्ठाः यास्थाम् ध्वम्
८ दरीधृषिता- " रौ रः से साथे ध्वे हे स्वहे स्महे
९ दरीधृषि-ष्यते ष्येते ष्यन्ते ष्यसे ष्येथे ष्यध्वे ष्ये ष्यावहे ष्यामहे (ष्ये ष्यावहि ष्यामहि
१० अदरीधृषि ष्यत ष्येताम् ष्यन्त ष्यथाः ष्येथाम् ष्यध्वम

१२१६ ष्टिघिट् (स्तिघ्) आस्कन्दने ।

१ तेष्टिघ्-यते येते यन्ते यसे येथे यध्वे ये यावहे यामहे
२ तेष्टिघ्ये-त याताम् रन् थाः याथाम् ध्वम् य वहि महि
३ तेष्टिघ्-यताम् येताम् यन्ताम् यस्व येथाम् यध्वम् यै यावहै यामहै
४ अतेष्टिघ्-यत येताम् यन्त यथाः येथाम् यध्वम् ये यावहि यामहि (षि ष्वहि ष्महि
५ अतेष्टिघि-ष्ट षाताम् षत ष्ठाः षाथाम् ड्ढ्वम् ध्वम्
६ तेष्टिघाञ्च-क्रे क्राते क्रिरे कृषे क्राथे कृढ्वे क्रे कृवहे कृमहे तेष्टिघाम्बभूव तेष्टिघामास (य वहि महि
७ तेष्टिघिषी-ष्ट यास्ताम् रन् ष्ठाः यास्थाम् ध्वम्
८ तेष्टिघिता- " रौ रः से साथे ध्वे हे स्वहे स्महे
९ तेष्टिघि-ष्यते ष्येते ष्यन्ते ष्यसे ष्येथे ष्यध्वे ष्ये ष्यावहे ष्यामहे (ष्ये ष्यावहि ष्यामहि
१० अतेष्टिघि-ष्यत ष्येताम् ष्यन्त ष्यथाः ष्येथाम् ष्यध्वम्

१२१७ अशौटि (अश्) व्याप्तौ ।

१ अशाश्-यते येते यन्ते यसे येथे यध्वे ये यावहे यामहे
२ अशाश्ये-त याताम् रन् थाः याथाम् ध्वम् य वहि महि
३ अशाश्-यताम् येताम् यन्ताम् यस्व येथाम् यध्वम् यै यावहै यामहै
४ आशाश्-यत येताम् यन्त यथाः येथाम् यध्वम् ये यावहि यामहि (षि ष्वहि ष्महि
५ आशाशि-ष्ट षाताम् षत ष्ठाः षाथाम् ड्ढ्वम् ध्वम्
६ अशाशाञ्च-क्रे क्राते क्रिरे कृषे क्राथे कृढ्वे क्रे कृवहे कृमहे अशाशाम्बभूव अशाशामास (य वहि महि
७ अशाशिषी-ष्ट यास्ताम् रन् ष्ठाः यास्थाम् ध्वम्
८ अशाशिता- " रौ रः से साथे ध्वे हे स्वहे स्महे
९ अशाशि-ष्यते ष्येते ष्यन्ते ष्यसे ष्येथे ष्यध्वे ष्ये ष्यावहे ष्यामहे (ष्ये ष्यावहि ष्यामहि
१० आशाशि-ष्यत ष्येताम् ष्यन्त ष्यथाः ष्येथाम् ष्यध्वम्

श्रीमत्तपोगणगगनाङ्गणगगनमणि-सार्वसार्व-
ज्ञशासनसार्वभौमतीर्थरक्षणपरायणवि-
द्यापीठादिप्रस्थानपञ्चकसमाराधक-
संविग्नशाखीयआचार्यचूडामणि
-अखण्डविजयश्रीमद्गुरुरा-
जविजयनेमिसूरीश्वरचर-
णेन्दिरामन्दिरेन्दिन्दिरा-
यमाणान्तिषन्मुनिलाव-
ण्यविजयविरचि-
तस्य धातुरत्नाक-
रस्य यङन्तरूप-
परम्पराप्रकृति-
निरूपणे
चतुर्थभागे
स्वादिगणः संपूर्ण ॥

CC-0. Public Domain. Vipin Kumar Collection, Deoband

Digitized by Madhuban Trust

१२१८ तुदींत् (तुद्) व्यथने ।

१ तोतुद्-यते येते यन्ते यसे येथे यध्वे ये यावहे यामहे
२ तोतुद्ये-त याताम् रन् थाः याथाम् ध्वम् य वहि महि
३ तोतुद्-यताम् येताम् यन्ताम् यस्व येथाम् यध्वम् यै यावहै यामहै
४ अतोतुद्-यत येताम् यन्त यथाः येथाम् यध्वम ये यावहि यामहि (षि ष्वहि ष्महि
५ अतोतुदि-ष्ट षाताम् षत ष्ठाः षाथाम् ड्ढ्वम् ध्वम्
६ तोतुदाम्बभू-व वतुः वुः विथ वथुः व व विव विम तोतुदाञ्चक्रे तोतुदामास (य वहि महि
७ तोतुदिषी-ष्ट यास्ताम् रन् ष्ठाः यास्थाम् ध्वम्
८ तोतुदिता- " रौ रः से साथे ध्वे हे स्वहे स्महे
९ तोतुदि-ष्यते ष्येते ष्यन्ते ष्यसे ष्येथे ष्यध्वे ष्ये ष्यावहे ष्यामहे (ष्ये ष्यावहि ष्यामहि
१०अतोतुदि-ष्यत ष्येताम् यष्न्त ष्यथाः ष्येथाम् ष्यध्वम्

१२१९ भ्रस्जींत् (भ्रस्ज्) पाके ।

१ बरीभृज्ज्-यते येते यन्ते यसे येथे यध्वे ये यावहे यामहे
२बरीभृज्ज्ये-त याताम् रन् थाः याथाम् यध्वम् य वहि महि
३ बरीभृज्ज्-यताम् येताम् यन्ताम् यस्व येथाम् यध्वम् यै यावहै यामहै
४ अबरीभृज्ज्-यत येताम् यन्त यथाः येथाम् यध्वम् ये यावहि यामहि (षि ष्वहि ष्महि
५अबरीभृज्जि-ष्ट षाताम् षत ष्ठाः षास्थाम् ड्ढवम् ध्वम्
६बरीभृज्जाञ्च-के काते किरे कृषे काथे कृढ्वे के कृवहे कृमहे बरीभृज्जाम्बभूव बरीज्जआमास (य वहि महि
७ बरीभृज्जिषी-ष्ट यास्ताम् रन् ष्ठाः यास्थाम् ध्वम्
८ बरीभृज्जिता- " रौ रः से साथे ध्वे हे स्वहे स्महे
९ बरीभृज्जि-ष्यते ष्येते ष्यन्ते ष्यसे ष्येथे ष्यध्वे ष्ये ष्यावहे ष्यामहे (ष्ये ष्यावहि ष्यामहि
१०अबरीभृज्जि ष्यत ष्येताम् ष्यन्त ष्यथाः ष्येथाम् ष्यध्वम
१२२० क्षिपींत् (क्षिप्) प्रेरणे। क्षिपंच्१०६९वद्रूपाणि
पक्षे परत्वाद् भर्जादेशेऽपि स्थानिवद्भावेन पूर्वेण स्वरेण सह ऋृति बरीभृज्यते

१२२१ दिशींत् (दिश्) अतिसर्जने ।

१ देदिश्-यते येते यन्ते यसे येथे यध्वे ये यावहे यामहे
२ देदिश्ये-त याताम् रन् थाः याथाम् ध्वम् य वहि महि
३ देदिश्-यताम् येताम् यन्ताम् यस्व येथाम् यध्वम् यै यावहै यामहै
४ अदेदिश्-यत येताम् यन्त यथाः येथाम् यध्वम् ये यावहि यामहि (षि ष्वहि ष्महि
५ अदेदिशि-ष्ट षाताम् षत ष्ठाः षाथाम् ड्ढ्वम् ध्वम्
६देदिशाञ्च-के काते किरे कृषे काथे कृढ्वे के कृवहे कृमहे देदिशाम्बभूव देदिशामास (य वहि महि
७ देदिशिषी-ष्ट यास्ताम् रन ष्ठाः यास्थाम् ध्वम्
८ देदिशिता- " रौ र. से साथे ध्वे हे स्वहे स्महे
९ देदिशि-ष्यते ष्येते ष्यन्ते ष्यसे ष्येथे ष्यध्वे ष्ये ष्यावहे ष्यामहे (ष्ये ष्यावहि ष्यामहि
१०अदेदिशि-ष्यत ष्येताम ष्यन्त ष्यथाः ष्येथाम ष्यध्वम्
१२२२ कृषींत् (कृष्) विलेखने।४६६ कृषं वद्रूपाणि
१२२३ मुच्लृंती (मुच्) मोक्षणे १०० मुञ्चू वद्रूपाणि

१२२४ षिचींत (सिच्) क्षरणे ।

१ सेसिच-यते येते यन्ते यसे येथे यध्वे ये यावहे यामहे
२ सेसिच्ये-त याताम् रन् थाः याथाम् ध्वम् य वहि महि
३ सेसिच-यताम् येताम् यन्ताम् यस्व येथाम् यध्वम् यै यावहै यामहै
४ असेसिच-यत येताम् यन्त यथाः येथाम् यध्वम् ये यावहि यामहि (षि ष्वहि ष्महि
५असेसिचि ष्ट षाताम् षत ष्ठाः षाथाम् ड्ढ्वम् ध्वम्
६सेसिचाञ्च-के काते किरे कृषे काथे कृढ्वे के कृवहे कृमहे सेसिचाम्बभूव सेसिचामास (य वहि महि
७ सेसिचिषी-ष्ट यास्ताम् रन् ष्ठाः यास्थाम् ध्वम्
८ सेसिचिता- " रौ रः से साथे ध्वे हे स्वहे स्महे
९ सेसिचि-ष्यते ष्येते ष्यन्ते ष्यसे ष्येथे ष्यध्वे ष्ये ष्यावहे ष्यामहे (ष्ये ष्यावहि ष्यामहि
१०असेसिचि-ष्यत ष्येताम् ष्यन्तष्यथाः ष्येथाम् ष्यध्वम्
१२२५विद्लृंती (विद्)लाभे विदक्१०१६वद्रूपाणि
१२२६ लुप्लृंती (लुप्) छेदने। लुपच् ११०३ वद्रूपाणि

CC-0. Public Domain. Vipin Kumar Collection, Deoband

Digitized by Madhuban Trust

१२२७ लिपींत् (लिप्) उपदेहे ।

१ लेलिप्-यते येते यन्ते यसे येथे यध्वे ये यावहे यामहे
२ लेलिप्ये-त याताम् रन् थाः याथाम् ध्वम् य वहि महि
३ लेलिप्-यताम् येताम् यन्ताम् यस्व येथाम् यध्वम् यै यावहै यामहै
४ अलेलिप्-यत येताम् यन्त यथाः येथाम् यध्वम् ये यावहि यामहि (षि ष्वहि ष्महि
५ अलेलिपि-ष्ट षाताम् षत ष्ठाः षाथाम् ड्ढ्वम् ध्वम्
६ लेलिपाञ्च-क्रे क्राते क्रिरे कृषे क्राथे कृढ्वे क्रे कृवहे कृमहे लेलिपाम्बभूव लेलिपामास (य वहि महि
७ लेलिपिषी-ष्ट यास्ताम् रन् ष्ठाः यास्थाम् ध्वम्
८ लेलिपिता- " रौ रः से साथे ध्वे हे स्वहे स्महे
९ लेलिपि-ष्यते ष्येते ष्यन्ते ष्यसे ष्येथे ष्यध्वे ष्ये ष्यावहे ष्यामहे (ष्ये ष्यावहि ष्यामहि
१० अलेलिपि-ष्यत ष्येताम् ष्यन्त ष्यथाः ष्येथाम् ष्यध्वम्

१२२८ कृतैत् (कृत्) छेदने ।

१ चरीकृत्-यते येते यन्ते यसे येथे यध्वे ये यावहे यामहे
२ चरीकृत्ये-त याताम् रन् थाः याथाम् यध्वम् य वहि महि
३ चरीकृत्-यताम् येताम् यन्ताम् यस्व येथाम् यध्वम् यै यावहै यामहै
४ अचरीकृत्-यत येताम् यन्त यथाः येथाम् यध्वम् ये यावहि यामहि (षि ष्वहि ष्महि
५ अचरीकृति-ष्ट षाताम् षत ष्ठाः षास्थाम् ड्ढ्वम् ध्वम्
६ चरीकृताञ्च-क्रे क्राते क्रिरे कृषे क्राथे कृढ्वे क्रे कृवहे कृमहे चरीकृताम्बभूव चरीकृतामास (य वहि महि
७ चरीकृतिषी-ष्ट यास्ताम् रन् ष्ठाः यास्थाम् ध्वम्
८ चरीकृतिता- " रौ रः से साथे ध्वे हे स्वहे स्महे
९ चरीकृति-ष्यते ष्येते ष्यन्ते ष्यसे ष्येथे ष्यध्वे ष्ये ष्यावहे ष्यामहे (ष्ये ष्यावहि ष्यामहि
१० अचरीकृति ष्यत ष्येताम् ष्यन्त ष्यथाः ष्येथाम ष्यध्वम

१२२९ खिदंत् (खिद्) परिघाते । खिदिंच् १०६५ वद्रूपाणि

१२३० पिशत् (पिश्) अवयवे ।

१ पेपिश्-यते येते यन्ते यसे येथे यध्वे ये यावहे यामहे
२ पेपिश्ये-त याताम् रन् थाः याथाम् ध्वम् य वहि महि
३ पेपिश्-यताम् येताम् यन्ताम् यस्व येथाम् यध्वम् यै यावहै यामहै
४ अपेपिश्-यत येताम् यन्त यथाः येथाम् यध्वम् ये यावहि यामहि (षि ष्वहि ष्महि
५ अपेपिशि-ष्ट षाताम् षत ष्ठाः षाथाम् ड्ढ्वम् ध्वम्
६ पेपिशाञ्च-क्रे क्राते क्रिरे कृषे क्राथे कृढ्वे क्रे कृवहे कृमहे पेपिशाम्बभूव पेपिशामास (य वहि महि
७ पेपिशिषी-ष्ट यास्ताम् रन् ष्ठाः यास्थाम् ध्वम्
८ पेपिशिता- " रौ रः से साथे ध्वे हे स्वहे स्महे
९ पेपिशि-ष्यते ष्येते ष्यन्ते ष्यसे ष्येथे ष्यध्वे ष्ये ष्यावहे ष्यामहे (ष्ये ष्यावहि ष्यामहि
१० अपेपिशि-ष्यत ष्येताम् ष्यन्त ष्यथाः ष्येथाम् ष्यध्वम्

१२३१ रिंत् (रि) गतौ । ११९४ रीङ्च् वद्रूपाणि
१२३२ पिंत (पि) गतौ । २ पां वद्रूपाणि
१२३३ धिंत् (धि) धारणे ट्धें २७ वद्रूपाणि
१२३४ क्षित् (क्षि) निवासगत्योः । क्षि १० वद्रूपाणि
१२३५ षूत् (सू) प्रेरणे । षुंक् ९९९ वद्रूपाणि

१२१८ मृंत् (मृ) प्राणत्यागे ।

१ मेम्री-यते येते यन्ते यसे येथे यध्वे ये यावहे यामहे
२ मेम्रीये-त याताम् रन् थाः याथाम् ध्वम् य वहि महि
३ मेम्री-यताम् येताम् यन्ताम् यस्व येथाम् यध्वम् यै यावहै यामहै
४ अमेम्री-यत येताम् यन्त यथाः येथाम् यध्वम् ये यावहि यामहि (ढ्वम् षि ष्वहि ष्महि
५ अमेम्रीयि-ष्ट षाताम् षत ष्ठाः षाथाम् ड्ढ्वम् ध्वम्
६ मेम्रीयाम्बभू-व वतुः वुः विथ वथुः व व विव विम मेम्रीयाञ्चक्रे मेम्रीयामास (य वहि महि
७ मेम्रीयिषी-ष्ट यास्ताम् रन् ष्ठाः यास्थाम् ध्वम् ढ्वम्
८ मेम्रीयिता- " रौ रः से साथे ध्वे हे स्वहे स्महे
९ मेम्रीयि-ष्यते ष्येते ष्यन्ते ष्यसे ष्येथे ष्यध्वे ष्ये ष्यावहे ष्यामहे (ष्ये ष्यावहि ष्यामहि
१० अमेम्रीयि-ष्यत ष्येताम् ष्यन्त ष्यथाः ष्येथाम् ष्यध्वम्

CC-0. Public Domain. Vipin Kumar Collection, Deoband

Digitized by Madhuban Trust

१२३७ कॄत (कॄ) विक्षेपे।

१ चेकीर्-यते येते यन्ते यसे येथे यध्वे ये यावहे यामहे
२चेकीर्ये-त याताम् रन् थाः याथाम् ध्वम् य वहि महि
३चेकीर्-यताम् येताम् यन्ताम् यस्व येथाम् यध्वम् यै यावहै यामहै
४अचेकीर्-यत येताम् यन्त यथाः येथाम यध्वम् ये यावहि यामहि (ढ्वम् षि ष्वहि ष्महि
५अचेकीरि-ष्ट षाताम् षत ष्ठाः षाथाम् ड्ढ्वम् ध्वम्
६ चेकीराम्बभू-व वतु वुः विथ वथुः व व विव विम चेकीराञ्चक्रे चेकीरामास (य वहि महि
७ चेकीरिषी-ष्ट यास्ताम् रन् ष्ठाः यास्थाम ध्वम् ढ्वम्
८ चेकीरिता- " रौ रः से साथे ध्वे हे स्वहे स्महे
९ चेकीरि-ष्यते ष्येते ष्यन्ते ष्यसे ष्येथे ष्यध्वे ष्ये ष्यावहे ष्यामहे (ष्ये ष्यावहि ष्यामहि
१०अचेकीरि-ष्यत ष्येताम् ष्यन्त ष्यथाः ष्येथाम् ष्यध्वम्

१२३८ गॄत (गॄ) निगरणे। तत्र गर्हे

१ जेगिल-यते येते यन्ते यसे येथे यध्वे ये यावहे यामहे
२जेगिल्ये-त याताम् रन् थाः याथाम ध्वम् य वहि महि
३ जेगिल-यताम् येताम यन्ताम् यस्व येथाम् यध्वम् यै यावहै यामहै
४ अजेगिल-यत येताम् यन्त यथाः येथाम् यध्वम् ये यावहि यामहि + (षि ष्वहि ष्महि
५ अजेगिलि-ष्ट षाताम् षत ष्ठाः षाथाम् ड्ढ्वम् ध्वम्
६ जेगिलाम्बभू-व वतुः वुः विथ वथुः व व विव विम जेगिलाञ्चक्रे जेगिलामास (य वहि महि
७ जेगिलिषी-ष्ट यास्ताम् रन् ष्ठाः यास्थाम् ध्वम् +
८ जेगिलिता- " रौ रः से साथे ध्वे हे स्वहे स्महे
९ जेगिलि-ष्यते ष्येते ष्यन्ते ष्यसे ष्येथे ष्यध्वे ष्ये ष्यावहे ष्यामहे (ष्ये ष्यावहि ष्यामहि
१०अजेगिलि ष्यत ष्येताम् ष्यन्त ष्यथाः ष्येथाम् ष्यध्वम

१२३९ लिखत् (लिख्) अक्षरविन्यासे।

१ लेलिख-यते येते यन्ते यसे येथे यध्वे ये यावहे यामहे
• लेलिख्ये-त याताम् रन् थाः याथाम् ध्वम् य वहि महि
३ लेलिख-यताम् येताम् यन्ताम् यस्व येथाम् यध्वम् यै यावहै यामहै
४ अलेलिख-यत येताम् यन्त यथाः येथाम् यध्वम् ये यावहि यामहि (षि ष्वहि ष्महि
५ अलेलिखि-ष्ट षाताम् षत ष्ठाः षाथाम् ड्ढ्वम् ध्वम
६ लेलिखाम्बभू-व वतुः वुः विथ वथुः व व विव विम लेलिखाञ्चक्रे लेलिखामास (य वहि महि
७ लेलिखिषी-ष्ट यास्ताम रन् ष्ठाः यास्थाम् ध्वम्
८ लेलिखिता- " रौ रः से साथे ध्वे हे स्वहे स्महे
९ लेलिखि-ष्यते ष्येते ष्यन्ते ष्यसे ष्येथे ष्यध्वे ष्ये ष्यावहे ष्यामहे (ष्ये ष्यावहि ष्यामहि
१०अलेलिखि ष्यत ष्येताम् ष्यन्त ष्यथाः ष्येथाम् ष्यध्वम

१२४० जर्चत् (जर्च्) परिभाषणे।

१ जाजर्च्-यते येते यन्ते यसे येथे यध्वे ये यावहे यामहे
२ जाजर्च्ये-त याताम् रन् थाः याथाम् ध्वम् य वहि महि
३जाजर्च्-यताम् येताम् यन्ताम् यस्व येथाम् यध्वम् यै यावहै यामहै
४ अजाजर्च्-यत येताम् यन्त यथाः येथाम् यध्वम ये यावहि यामहि (षि ष्वहि ष्महि
५अजाजर्चि-ष्ट षाताम् षत ष्ठाः षाथाम् ड्ढ्वम् ध्वम्
६ जाजर्चामा-स सतुः सुः सिथ सथुः स स सिव सिम जाजर्चाञ्चक्रे जाजर्चाम्बभूव (य वहि महि
७ जाजर्चिषी-ष्ट यास्ताम् रन् ष्ठा. यास्थाम् ध्वम्
८ जाजर्चिता- " रौ रः से साथे ध्वे हे स्वहे स्महे
९ जाजर्चि-ष्यते ष्येते ष्यन्ते ष्यसे ष्येथे ष्यध्वे ष्ये ष्यावहे ष्यामहे (ष्ये ष्यावहि ष्यामहि
१०अजाजर्चि-ष्यत ष्येताम् ष्यन्त ष्यथाः ष्येथाम् ष्यध्वम

CC-0. Public Domain. Vipin Kumar Collection, Deoband

Digitized by Madhuban Trust

१२४१ झर्चत् (झर्च्) परिभाषणे ।

१ जाझर्च्-यते येते यन्ते यसे येथे यध्वे ये यावहे यामहे
२ जाझर्च्ये-त याताम् रन् थाः याथाम् ध्वम् य वहि महि
३ जाझर्च्-यताम् येताम् यन्ताम् यस्व येथाम् यध्वम् यै यावहै यामहै
४ अजाझर्च्-यत येताम् यन्त यथाः येथाम् यध्वम् ये यावहि यामहि (षि ष्वहि ष्महि
५ अजाझर्चि-ष्ट षाताम् षत ष्ठाः षाथाम् ड्ढ्वम् ध्वम्
६ जाझर्चाम्बभू-व वतुः वुः विथ वथुः व व विव विम जाझर्चाञ्चक्रे जाझर्चामास (य वहि महि
७ जाझर्चिषी-ष्ट यास्ताम् रन् ष्ठाः यास्थाम् ध्वम्
८ जाझर्चिता- " रौ रः से साथे ध्वे हे स्वहे स्महे
९ जाझर्चि-ष्यते ष्येते ष्यन्ते ष्यसे ष्येथे ष्यध्वे ष्ये ष्यावहे ष्यामहे (ष्ये ष्यावहि ष्यामहि
१०अजाझर्चि-ष्यत ष्येताम् ष्यन्त ष्यथाः ष्येथाम् ष्यध्वम

१२४२ त्वचत् (त्वच्) संवरणे ।

१ तात्वच-यते येते यन्ते यसे येथे यध्वे ये यावहे यामहे
२ तात्वच्ये-त याताम् रन् थाः याथाम् ध्वम् य वहि महि
३ तात्वच-यताम् येताम् यन्ताम् यस्व येथाम् यध्वम् यै यावहै यामहै
४ अतात्वच-यत येताम् यन्त यथाः येथाम् यध्वम् ये यावहि यामहि (षि ष्वहि ष्महि
५ अतात्वचि-ष्ट षाताम् षत ष्ठाः षाथाम् ड्ढ्वम् ध्वम्
६तात्वचाञ्च--क्रे क्राते क्रिरे कृषे क्राथे कृढ्वे क्रे कृवहे कृमहे तात्वचाम्बभूव तात्वचामास (य वहि महि
७ तात्वचिषी-ष्ट यास्ताम् रन् ष्ठाः यास्थाम् ध्वम्
८ तात्वचिता- " रौ रः से साथे ध्वे हे स्वहे स्महे
९ तात्वचि-ष्यते ष्येते ष्यन्ते ष्यसे ष्येथे ष्यध्वे ष्ये ष्यावहे ष्यामहे (ष्ये ष्यावहि ष्यामहि
१०अतात्वचि-ष्यत ष्येताम् ष्यन्त ष्यथाः ष्येथाम् ष्यध्वम्

१२४३ ओव्रस्चौत् (व्रश्च्) छेदने ।

१ वरीवृश्च-यते येते यन्ते यसे येथे यध्वे ये यावहे यामहे
२वरीवृश्च्ये-त याताम् रन् थाः याथाम् यध्वम य वहि महि
३ वरीवृश्च-यताम् येताम् यन्ताम् यस्व येथाम् यध्वम् यै यावहै यामहै
४ अवरीवृश्च-यत येताम् यन्त यथाः येथाम यध्वम् ये यावहि यामहि (षि ष्वहि ष्महि
५अवरीवृश्चि-ष्ट षाताम् षत ष्ठाः षास्थाम् ड्ढवम् ध्वम्
६वरीवृश्चाञ्च-क्रे क्राते क्रिरे कृषे क्राथे कृढ्वे क्रे कृवहे कृमहे वरीवृश्चाम्बभूव वरीवृश्चामास (य वहि महि
७ वरीवृश्चिषी-ष्ट यास्ताम् रन् ष्ठाः यास्थाम् ध्वम्
८ वरीवृश्चिता- " रौ रः से साथे ध्वे हे स्वहे स्महे
९ वरीवृश्चि-ष्यते ष्येते ष्यन्ते ष्यसे ष्येथे ष्यध्वे ष्ये ष्यावहे ष्यामहे (ष्ये ष्यावहि ष्यामहि
१०अवरीवृश्चि ष्यत ष्येताम् ष्यन्त ष्यथाः ष्येथाम् ष्यध्वम

१२४४ विछत् (विच्छ्) गतौ ।

१ वेविच्छ्-यते येते यन्ते यसे येथे यध्वे ये यावहे यामहे
२ वेविच्छ्ये-त याताम् रन् थाः याथाम् ध्वम् य वहिमहि
३ वेविच्छ्-यताम् येताम् यन्ताम् यस्व येथाम् यध्वम् यै यावहै यामहै
४ अवेविच्छ्-यत येताम् यन्त यथाः येथाम् यध्वम ये यावहि यामहि (षि ष्वहि ष्महि
५ अवेविच्छि-ष्ट षाताम् षत ष्ठाः षाथाम् ड्ढ्वम् ध्वम्
६ वेविच्छाम्बभू-व वतुः वुः विथ वथुः व व विव विम वेविच्छाञ्चक्रे वेविच्छामास (य वहि महि
७ वेविच्छिषी-ष्ट यास्ताम् रन् ष्ठाः यास्थाम् ध्वम्
८ वेविच्छिता- " रौ रः से साथे ध्वे हे स्वहे स्महे
९ वेविच्छि-ष्यते ष्येते ष्यन्ते ष्यसे ष्येथे ष्यध्वे ष्ये ष्यावहे ष्यामहे (ष्ये ष्यावहि ष्यामहि
१०अवेविच्छि-ष्यत ष्येताम् ष्यन्त ष्यथाः ष्येथाम् ष्यध्वम्
यस्य सानुनासिकत्वे वेविश्यँते

CC-0. Public Domain. Vipin Kumar Collection, Deoband

Digitized by Madhuban Trust

१२४५ मिछत् (मिच्छ्) उत्क्लेशे ।

१ मेमिच्छ-यते येते यन्ते यसे येथे यध्वे ये यावहे यामहे
२मेमिच्छ्ये-त याताम् रन् थाः याथाम् ध्वम् य वहि महि
३ मेमिच्छ-यताम् येताम् यन्ताम् यस्व येथाम् यध्वम् यै यावहै यामहै
४ अमेमिच्छ-यत येताम् यन्त यथाः येथाम् यध्वम् ये यावहि यामहि (षि ष्वहि ष्महि
५ अमेमिच्छि-ष्ट षाताम् षत ष्ठाः षाथाम् ड्ढ्वम् ध्वम्
६मेमिच्छाञ्च-के काते किरे कृषे काथे कृढ्वे के कृवहे कृमहे मेमिच्छाम्बभूव मेमिच्छामास (य वहि महि
७ मेमिच्छिषी-ष्ट यास्ताम् रन् ष्ठाः यास्थाम् ध्वम्
८ मेमिच्छिता- '' रौ रः से साथे ध्वे हे स्वहे स्महे
९ मेमिच्छि-ष्यते ष्येते ष्यन्ते ष्यसे ष्येथे ष्यध्वे ष्ये ष्यावहे ष्यामहे (ष्ये ष्यावहि ष्यामहि
१०अमेमिच्छि-ष्यत ष्येताम् ष्यन्त ष्यथाः ष्येथाम् ष्यध्वम्
यस्य सानुनासिकत्वे मेमिश्यँते

१२४६ प्रछंत् (प्रच्छ्) ज्ञीप्सायाम् ।

१ परीपृच्छ-यते येते यन्ते यसे येथे यध्वे ये यावहे यामहे
२परीपृच्छ्ये-त याताम् रन् थाः याथाम् ध्वम् य वहि महि
३ परीपृच्छ-यताम् येताम् यन्ताम् यस्व येथाम् यध्वम् यै यावहै यामहै
४ अपरीपृच्छ-यत येताम् यन्त यथाः येथाम् यध्वम् ये यावहि यामहि (षि ष्वहि ष्महि
५ अपरीपृच्छि-ष्ट षाताम् षत ष्ठाः षाथाम् ड्ढ्वम् ध्वम्
६ परीपृच्छामा-स सतुः सुः सिथ सथुः स स सिव सिम परीपृच्छाम्बभूव परीपृच्छाञ्चक्रे [य वहि महि
७ परीपृच्छिषी-ष्ट यास्ताम् रन् ष्ठाः यास्थाम् ध्वम्
८ परीपृच्छिता- '' रौ रः से साथे ध्वे हे स्वहे स्महे
९ परीपृच्छि-ष्यते ष्येते ष्यन्ते ष्यसे ष्येथे ष्यध्वे ष्ये ष्यावहे ष्यामहे (ष्ये ष्यावहि ष्यामहि
१०अपरीपृच्छि ष्यत ष्येताम ष्यन्त ष्यथाः ष्येथाम् ष्यध्वम्
यस्य सानुनासिकत्वे परीपृश्यँते

१२४७ सृजंत् (सृज्) विसर्गे। सृजिच् ११६१ वद्रूपाणि

१२४८ रुजोंत् (रुज्) भङ्गे ।

१ रोरुज-यते येते यन्ते यसे येथे यध्वे ये यावहे यामहे
२रोरुज्ये-त याताम् रन् थाः याथाम् ध्वम् य वहि महि
३ रोरुज-यताम् येताम् यन्ताम् यस्व येथाम् यध्वम् यै यावहै यामहै
४ अरोरुज-यत येताम् यन्त यथाः येथाम् यध्वम् ये यावहि यामहि (षि ष्वहि ष्महि
५ अरोरुजि-ष्ट षाताम् षत ष्ठाः षाथाम् ड्ढ्वम् ध्वम्
६रोरुजाञ्च-के काते किरे कृषे काथे कृढ्वे के कृवहे कृमहे रोरुजाम्बभूव रोरुजामास (य वहि महि
७ रोरुजिषी-ष्ट यास्ताम् रन् ष्ठाः यास्थाम् ध्वम्
८ रोरुजिता- '' रौ रः से साथे ध्वे हे स्वहे स्महे
९ रोरुजि-ष्यते ष्येते ष्यन्ते ष्यसे ष्येथे ष्यध्वे ष्ये ष्यावहे ष्यामहे (ष्ये ष्यावहि ष्यामहि
१०अरोरुजि-ष्यत ष्येताम् ष्यन्त ष्यथाः ष्येथाम् ष्यध्वम्

१२४९ भुजोंत् (भुज्) कौटिल्ये ।

१ बोभुज-यते येते यन्ते यसे येथे यध्वे ये यावहे यामहे
२ बोभुज्ये-त याताम् रन् थाः याथाम् ध्वम् य वहि महि
३ बोभुज-यताम् येताम् यन्ताम् यस्व येथाम् यध्वम् यै यावहै यावहै
४ अबोभुज-यत येताम् यन्त यथाः येथाम् यध्वम् ये यावहि यामहि (षि ष्वहि ष्महि
५ अबोभुजि-ष्ट षाताम् षत ष्ठाः षाथाम् ड्ढ्वम् ध्वम्
६बोभुजाञ्च-के काते किरे कृषे काथे कृढ्वे के कृवहे कृमहे बोभुजाम्बभूव बोभुजामास (य वहि महि
७ बोभुजिषी-ष्ट यास्ताम् रन् ष्ठाः यास्थाम् ध्वम्
८ बोभुजिता- '' रौ रः से साथे ध्वे हे स्वहे स्महे
९ बोभुजि-ष्यते ष्येते ष्यन्ते ष्यसे ष्येथे ष्यध्वे ष्ये ष्यावहे ष्यामहे (ष्ये ष्यावहि ष्यामहि
१०अबोभुजि-ष्यत ष्येताम् ष्यन्त ष्यथा ष्येथाम् ष्यध्वम्

CC-0. Public Domain. Vipin Kumar Collection, Deoband

Digitized by Madhuban Trust

१२५० टुमस्जोंत (मस्ज्) शुद्धौ ।

१ मामज्ज्-यते येते यन्ते यसे येथे यध्वे ये यावहे यामहे
२ मामज्ज्ये-त याताम् रन् थाः याथाम् ध्वम् य वहि महि
३ मामज्ज्-यताम् येताम् यन्ताम् यस्व येथाम् यध्वम् यै यावहै यामहै
४ अमामज्ज्-यत येताम् यन्त यथाः येथाम् यध्वम् ये यावहि यामहि (षि ष्वहि ष्महि
५ अमामज्जि-ष्ट षाताम् षत ष्ठाः षाथाम् ड्ढ्वम् ध्वम
६ मामज्जामा-स सतुः सुः सिथ सथुः स स सिव सिम मामज्जाञ्चक्रे मामज्जाम्बभूव (य वहि महि
७ मामज्जिषी-ष्ट यास्ताम् रन् ष्ठाः यास्थाम् ध्वम्
८ मामज्जिता- " रौ रः से साथे ध्वे हे स्वहे स्महे
९ मामज्जि-ष्यते ष्येते ष्यन्ते ष्यसे ष्येथे ष्यध्वे ष्ये ष्यावहे ष्यामहे (ष्ये ष्यावहि ष्यामहि
१० अमामज्जि-ष्यत ष्येताम् ष्यन्त ष्यथाः ष्येथाम् ष्यध्वम

१२५१ जर्जंव (जर्ज्) परिभाषणे ।

१ जाजर्ज्-यते येते यन्ते यसे येथे यध्वे ये यावहे यामहे
२ जाजर्ज्ये-त याताम् रन् थाः याथाम् ध्वम् य वहि महि
३ जाजर्ज्-यताम् येताम् यन्ताम् यस्व येथाम् यध्वम् यै यावहै यामहै
४ अजाजर्ज्-यत येताम् यन्त यथाः येथाम् यध्वम् ये यावहि यामहि (षि ष्वहि ष्महि
५ अजाजर्जि-ष्ट षाताम् षत ष्ठाः षाथाम् ड्ढ्वम् ध्वम्
६ जाजर्जाम्बभू-व वतुः वुः विथ वथुः व व विव विम जाजर्जाञ्चक्रे जाजर्जामास (य वहि महि
७ जाजर्जिषी-ष्ट यास्ताम् रन् ष्ठाः यास्थाम् ध्वम्
८ जाजर्जिता- " रौ रः से साथे ध्वे हे स्वहे स्महे
९ जाजर्जि-ष्यते ष्येसे ष्यन्ते ष्यसे ष्येथे ष्यध्वे ष्ये ष्यावहे ष्यामहे (ष्ये ष्यावहि ष्यामहि
१० अजाजर्जि-ष्यत ष्येताम ष्यन्त ष्यथाः ष्येथाम् ष्यध्वम

१२५२ झर्झत (झर्झ्) परिभाषणे ।

१ जाझर्झ्-यते येते यन्ते यसे येथे यध्वे ये यावहे यामहे
२ जाझर्झ्ये-त याताम् रन् थाः याथाम् ध्वम् य वहि महि
३ जाझर्झ्-यताम् येताम् यन्ताम् यस्व येथाम् यध्वम् यै यावहै यामहै
४ अजाझर्झ्-यत येताम् यन्त यथाः येथाम् यध्वम् ये यावहि यामहि (षि ष्वहि ष्महि
५ अजाझर्झि-ष्ट षाताम् षत ष्ठाः षाथाम् ड्ढ्वम् ध्वम्
६ जाझर्झाम्बभू-व वतुः वुः विथ वथुः व व विव विम जाझर्झाञ्चक्रे जाझर्झामास (य वहि महि
७ जाझर्झिषी-ष्ट यास्ताम् रन् ष्ठाः यास्थाम् ध्वम्
८ जाझर्झिता- " रौ रः से साथे ध्वे हे स्वहे स्महे
९ जाझर्झि-ष्यते ष्येते ष्यन्ते ष्यसे ष्येथे ष्यध्वे ष्ये ष्यावहे ष्यामहे (ष्ये ष्यावहि ष्यामहि
१० अजाझर्झि-ष्यत ष्येताम् ष्यन्त ष्यथाः ष्येथाम् ष्यध्वम

१२५३ जुडत् (जुड्) गतौ ।

१ जोजुड्-यते येते यन्ते यसे येथे यध्वे ये यावहे यामहे
२ जोजुड्ये-त याताम् रन् थाः याथाम् ध्वम् य वहि महि
३ जोजुड्-यताम् येताम् यन्ताम् यस्व येथाम् यध्वम् यै यावहै यामहै
४ अजोजुड्-यत येताम् यन्त यथाः येथाम् यध्वम् ये यावहि यामहि [षि ष्वहि ष्महि
५ अजोजुडि-ष्ट षाताम् षत ष्ठाः षाथाम् ड्ढ्वम् ध्वम्
६ जोजुडामा-स सतुः सुः सिथ सथुः स स सिव सिम जोजुडाञ्चक्रे जोजुडाम्बभूव [य वहि महि
७ जोजुडिषी-ष्ट यास्ताम् रन् ष्ठाः यास्थाम् ध्वम्
८ जोजुडिता " रौ रः से साथे ध्वे हे स्वहे स्महे
९ जोजुडि-ष्यते ष्येते ष्यन्ते ष्यसे ष्येथे ष्यध्वे ष्ये ष्यावहे ष्यामहे [ष्ये ष्यावहि ष्यामहि
१० अजोजुडि-ष्यत ष्येताम् ष्यन्त ष्यथाः ष्येथाम् ष्यध्वम

CC-0. Public Domain. Vipin Kumar Collection, Deoband

Digitized by Madhuban Trust

१२५४ पृडत् (पृड्) सुखने ।

१ परीपृड्–यते येते यन्ते यसे येथे यध्वे ये यावहे यामहे

२ परीपृड्ये–त याताम् रन् थाः याथाम् ध्वम् य वहि महि

३ परीपृड्–यताम् येताम् यन्ताम् यस्व येथाम् यध्वम् यै यावहै यावहै

४ अपरीपृड्–यत येताम् यन्त यथाः येथाम् यध्वम् ये यावहि यामहि (षि ष्वहि ष्महि

५ अपरीपृडि–ष्ट षाताम् षत ष्ठाः षाथाम् ड्ढ्वम् ध्वम्

६ परीपृडाञ्च–क्रे क्राते क्रिरे कृषे क्राथे कृढ्वे क्रे कृवहे कृमहे परीपृडाम्बभूव परीपृडामास (य वहि महि

७ परीपृडिषी–ष्ट यास्ताम् रन् ष्ठाः यास्थाम् ध्वम्

८ परीपृडिता– " रौ रः से साथे ध्वे हे स्वहे स्महे

९ परीपृडि–ष्यते ष्येते ष्यन्ते ष्यसे ष्येथे ष्यध्वे ष्ये ष्यावहे ष्यामहे (ष्ये ष्यावहि ष्यामहि

१० अपरीपृडि–ष्यत ष्येताम् ष्यन्त ष्यथाः ष्येथाम् ष्यध्वम्

११५५ मृडत् (मृड्) सुखने ।

१ मरीमृड्–यते येते यन्ते यसे येथे यध्वे ये यावहे यामहे

२ मरीमृड्ये–त याताम् रन् थाः याथाम् ध्वम् य वहि महि

३ मरीमृड्–यताम् येताम् यन्ताम् यस्व येथाम् यध्वम् यै यावहै यामहै

४ अमरीमृड्–यत येताम् यन्त यथाः येथाम् यध्वम् ये यावहि यामहि (षि ष्वहि ष्महि

५ अमरीमृडि–ष्ट षाताम् षत ष्ठाः षाथाम् ड्ढ्वम् ध्वम्

६ मरीमृडाञ्च–क्रे क्राते क्रिरे कृषे क्राथे कृढ्वे क्रे कृवहे कृमहे मरीमृडाम्बभूव मरीमृडामास (य वहि महि

७ मरीमृडिषी–ष्ट यास्ताम् रन् ष्ठाः यास्थाम् ध्वम्

८ मरीमृडिता– " रौ रः से साथे ध्वे हे स्वहे स्महे

९ मरीमृडि–ष्यते ष्येते ष्यन्ते ष्यसे ष्येथे ष्यध्वे ष्ये ष्यावहे ष्यामहे (ष्ये ष्यावहि ष्यामहि

१० अमरीमृडि–ष्यत ष्येताम् ष्यन्त ष्यथाः ष्येथाम् ष्यध्वम्

१२५६ कडत (कड्) मदे ।

१ चाकड्–यते येते यन्ते यसे येथे यध्वे ये यावहे यामहे

२ चाकड्ये–त याताम् रन् थाः याथाम् ध्वम् य वहि महि

३ चाकड्–यताम् येताम् यन्ताम् यस्व येथाम् यध्वम् यै यावहै यामहै

४ अचाकड्–यत येताम् यन्त यथाः येथाम् यध्वम् ये यावहि यामहि (षि ष्वहि ष्महि

५ अचाकडि–ष्ट षाताम् षत ष्ठाः षाथाम् ड्ढ्वम् ध्वम्

६ चाकडाञ्च–क्रे क्राते क्रिरे कृषे क्राथे कृढ्वे क्रे कृवहे कृमहे चाकडाम्बभूव चाकडामास (य वहि महि

७ चाकडिषी–ष्ट यास्ताम् रन् ष्ठाः यास्थाम् ध्वम्

८ चाकडिता– " रौ रः से साथे ध्वे हे स्वहे स्महे

९ चाकडि–ष्यते ष्येते ष्यन्ते ष्यसे ष्येथे ष्यध्वे ष्ये ष्यावहे ष्यामहे (ष्ये ष्यावहि ष्यामहि

१० अचाकडि–ष्यत ष्येताम् ष्यन्त ष्यथाः ष्येथाम् ष्यध्वम्

१२५७ पृणत् (पृण्) प्रीणने ।

१ परीपृण–यते येते यन्ते यसे येथे यध्वे ये यावहे यामहे

२ परीपृण्ये–त याताम् रन् थाः याथाम् ध्वम् य वहि महि

३ परीपृण–यताम् येताम् यन्ताम् यस्व येथाम् यध्वम् यै यावहै यामहै

४ अपरीपृण–यत येताम् यन्त यथाः येथाम् यध्वम् ये यावहि यामहि (षि ष्वहि ष्महि

५ अपरीपृणि–ष्ट षाताम् षत ष्ठाः षाथाम् ड्ढ्वम् ध्वम्

६ परीपृणामा–स सतुः सुः सिथ सथुः स स सिव सिम परीपृणाम्बभूव परीपृणाञ्चक्रे [य वहि महि

७ परीपृणिषी–ष्ट यास्ताम् रन् ष्ठाः यास्थाम् ध्वम्

८ परीपृणिता– " रौ रः से साथे ध्वे हे स्वहे स्महे

९ परीपृणि–ष्यते ष्येते ष्यन्ते ष्यसे ष्येथे ष्यध्वे ष्ये ष्यावहे ष्यामहे (ष्ये ष्यावहि ष्यामहि

१० अपरीपृणि–ष्यत ष्येताम् ष्यन्त ष्यथाः ष्येथाम् ष्यध्वम्

CC-0. Public Domain. Vipin Kumar Collection, Deoband

Digitized by Madhuban Trust

१२५८ तृणत् (तृण्) कौटिल्ये ।

१ तरीतृण-यते येते यन्ते यसे येथे यध्वे ये यावहे यामहे
२तरीतृण्ये-त याताम् रन् थाः याथाम् ध्वम् य वहि महि
३ तरीतृण-यताम् येताम् यन्ताम् यस्व येथाम् यध्वम् यै यावहै यामहै
४ अतरीतृण-यत येताम् यन्त यथाः येथाम् यध्वम् ये यावहि यामहि (षि ष्वहि ष्महि
५ अतरीतृणि-ष्ट षाताम् षत ष्ठाः षाथाम् ड्ढ्वम् ध्वम्
६ तरीतृणामा-स सतुः सुः सिथ सथुः स स सिव सिम तरीतृणाम्बभूव तरीतृणाञ्चक्रे [य वहि महि
७ तरीतृणिषी-ष्ट यास्ताम् रन् ष्ठाः यास्थाम् ध्वम्
८ तरीतृणिता- " रौ रः से साथे ध्वे हे स्वहे स्महे
९ तरीतृणि-ष्यते ष्येते ष्यन्ते ष्यसे ष्येथे ष्यध्वे ष्ये ष्यावहे ष्यामहे (ष्ये ष्यावहि ष्यामहि
१०अतरीतृणि-ष्यत ष्येताम् ष्यन्त ष्यथाः ष्येथाम् ष्यध्वम

१२६० द्रूणत् (द्रूण्) गतिकौटिल्ययोश्च ।

१ दोद्रूण-यते येते यन्ते यसे येथे यध्वे ये यावहे यामहे
२दोद्रूण्ये-त याताम् रन् थाः याथाम् ध्वम् य वहि महि
३ दोद्रूण-यताम् येताम् यन्ताम् यस्व येथाम् यध्वम् यै यावहै यामहै
४ अदोद्रूण-यत येताम् यन्त यथाः येथाम् यध्वम् ये यावहि यामहि (षि ष्वहि ष्महि
५ अदोद्रूणि-ष्ट षाताम् षत ष्ठाः षाथाम् ड्ढ्वम् ध्वम्
६दोद्रूणाञ्च-क्रे क्राते क्रिरे कृषे क्राथे कृढ्वे क्रे कृवहे कृमहे दोद्रूणाम्बभूव दोद्रूणामास (य वहि महि
७ दोद्रूणिषी-ष्ट यास्ताम् रन् ष्ठाः यास्थाम् ध्वम्
८ दोद्रूणिता- " रौ रः से साथे ध्वे हे स्वहे स्महे
९ दोद्रूणि-ष्यते ष्येते ष्यन्ते ष्यसे ष्येथे ष्यध्वे ष्ये ष्यावहे ष्यामहे (ष्ये ष्यावहि ष्यामहि
१०अदोद्रूणि-ष्यत ष्येताम् ष्यन्त ष्यथाः ष्येथाम् ष्यध्वम्

११५९ मृणत् (मृण्) हिंसायाम् ।

१ मरीमृण-यते येते यन्ते यसे येथे यध्वे ये यावहे यामहे
२मरीमृण्ये-त याताम् रन् थाः याथाम् ध्वम् य वहि महि
३ मरीमृण-यताम् येताम् यन्ताम् यस्व येथाम् यध्वम् यै यावहै यामहै
४ अमरीमृण-यत येताम् यन्त यथाः येथाम् यध्वम् ये यावहि यामहि (षि ष्वहि ष्महि
५ अमरीमृणि-ष्ट षाताम् षत ष्ठाः याथाम् ड्ढ्वम् ध्वम्
६मरीमृणाञ्च-क्रे क्राते क्रिरे कृषे क्राथे कृढ्वे क्रे कृवहे कृमहे मरीमृणाम्बभूव मरीमृणामास (य वहि महि
७ मरीमृणिषी-ष्ट यास्ताम् रन् ष्ठाः यास्थाम् ध्वम्
८ मरीमृणिता- " रौ रः से साथे ध्वे हे स्वहे स्महे
९ मरीमृणि-ष्यते ष्येते ष्यन्ते ष्यसे ष्येथे ष्यध्वे ष्ये ष्यावहे ष्यामहे (ष्ये ष्यावहि ष्यामहि
१०अमरीमृणि ष्यत ष्येताम् ष्यन्त ष्यथाः ष्येथाम् ष्यध्वम्

१२६१ पुणत् (पुण्) शुभे ।

१ पोपुण-यते येते यन्ते यसे येथे यध्वे ये यावहे यामहे
२ पोपुण्ये-त याताम् रन् थाः याथाम् ध्वम् य वहि महि
३ पोपुण-यताम् येत म् यन्ताम् यस्व येथाम् यध्वम् यै यावहै यावहै
४ अपोपुण-यत येताम् यन्त यथाः येथाम् यध्वम् ये यावहि यामहि (षि ष्वहि ष्महि
५ अपोपुणि-ष्ट षाताम् षत ष्ठाः षाथाम् ड्ढ्वम् ध्वम्
६पोपुणाञ्च-क्रे क्राते क्रिरे कृषे क्राथे कृढ्वे क्रे कृवहे कृमहे पोपुणाम्बभूव पोपुणामास (य वहि महि
७ पोपुणिषी-ष्ट यास्ताम् रन् ष्ठाः यास्थाम् ध्वम्
८ पोपुणिता- " रौ रः से साथे ध्वे हे स्वहे स्महे
पोपुणि-ष्यते ष्येते ष्यन्ते ष्यसे ष्येथे ष्यध्वे ष्ये ष्यावहे ष्यामहे (ष्ये ष्यावहि ष्यामहि
१०अपोपुणि-ष्यत ष्येताम् ष्यन्त ष्यथा ष्येथाम् ष्यध्वम

CC-0. Public Domain. Vipin Kumar Collection, Deoband

Digitized by Madhuban Trust

१२६२ मुणत (मुण्) प्रतिज्ञाने ।

१ मोमुण्-यते येते यन्ते यसे येथे यध्वे ये यावहे यामहे
२ मोमुण्ये-त याताम् रन् थाः याथाम् ध्वम् य वहि महि
३ मोमुण्-यताम् येताम् यन्ताम् यस्व येथाम् यध्वम् यै यावहै यामहै
४ अमोमुण्-यत येताम् यन्त यथाः येथाम् यध्वम् ये यावहि यामहि (षि ष्वहि ष्महि
५ अमोमुणि-ष्ट षाताम् षत ष्ठाः षाथाम् ड्ढ्वम् ध्वम्
६ मोमुणामा-स सतुः सुः सिथ सथुः स स सिव सिम मोमुणाञ्चक्रे मोमुणाम्बभूव (य वहि महि
७ मोमुणिषी-ष्ट यास्ताम् रन् ष्ठाः यास्थाम् ध्वम्
८ मोमुणिता-" रौ रः से साथे ध्वे हे स्वहे स्महे
९ मोमुणि-ष्यते ष्येते ष्यन्ते ष्यसे ष्येथे ष्यध्वे ष्ये ष्यावहे ष्यामहे (ष्ये ष्यावहि ष्यामहि
१०अमोमुणि-ष्यत ष्येताम् ष्यन्त ष्यथाः ष्येथाम् ष्यध्वम्

१२६३ कुणत् (कुण्) शब्दोपकरणयोः ।

१ चोकुण्-यते येते यन्ते यसे येथे यध्वे ये यावहे यामहे
२ चोकुण्ये-त याताम् रन् थाः याथाम् ध्वम् य वहि महि
३ चोकुण्-यताम् येताम् यन्ताम् यस्व येथाम् यध्वम् यै यावहै यामहै
४ अचोकुण्-यत येताम् यन्त यथाः येथाम् यध्वम् ये यावहि यामहि [षि ष्वहि ष्महि
५ अचोकुणि-ष्ट षाताम् षत ष्ठाः षाथाम् ड्ढ्वम् ध्वम्
६ चोकुणामा-स सतुः सुः सिथ सथुः स स सिव सिम चोकुणाञ्चक्रे चोकुणाम्बभूष [य वहि महि
७ चोकुणिषी-ष्ट यास्ताम् रन् ष्ठाः यास्थाम् ध्वम्
८ चोकुणिता-" रौ रः से साथे ध्वे हे स्वहे स्महे
९ चोकुणि-ष्यते ष्येते ष्यन्ते ष्यसे ष्येथे ष्यध्वे ष्ये ष्यावहे ष्यामहे [ष्ये ष्यावहि ष्यामहि
१०अचोकुणि-ष्यत ष्येताम् ष्यन्त ष्यथाः ष्येथाम् ष्यध्वम्

१२६४ घुणत् (घुण्) भ्रमणे । ६५२ घुणि वद्रूपाणि
१२६५ घूर्णत (घूर्ण् भ्रमणे । ६५३ घूर्णि वद्रूपाणि

१२६६ चृतैत (चृत्) हिंसाग्रन्थयोः ।

१ चरीचृत्-यते येते यन्ते यसे येथे यध्वे ये यावहे यामहे
२ चरीचृत्ये-त याताम् रन् थाः याथाम् ध्वम् य वहि महि
३ चरीचृत्-यताम् येताम् यन्ताम् यस्व येथाम् यध्वम् यै यावहै यामहै
४ अचरीचृत्-यत येताम् यन्त यथाः येथाम् यध्वम् ये यावहि यामहि (षि ष्वहि ष्महि
५अचरीचृति-ष्ट षाताम् षत ष्ठाः षाथाम् ड्ढ्वम् ध्वम्
६चरीचृताञ्च-क्रे क्राते क्रिरे कृषे क्राथे कृढ्वे क्रे कृवहे कृमहे चरीचृताम्बभूव चरीचृतामास (य वहि महि
७ चरीचृतिषी-ष्ट यास्ताम् रन् ष्ठाः यास्थाम् ध्वम्
८ चरीचृतिता-" रौ रः से साथे ध्वे हे स्वहे स्महे
९ चरीचृति-ष्यते ष्येते ष्यन्ते ष्यसे ष्येथे ष्यध्वे ष्ये ष्यावहे ष्यामहे (ष्ये ष्यावहि ष्यामहि
१०अचरीचृति-ष्यत ष्येताम् ष्यन्त ष्यथाः ष्येथाम् ष्यध्वम्

१२६७ णुदंत् (नुद्) प्रेरणे ।

१ नोनुद्-यते येते यन्ते यसे येथे यध्वे ये यावहे यामहे
२नोनुद्ये-त याताम् रन् थाः याथाम् ध्वम् य वहि महि
३ नोनुद्-यताम् येताम् यन्ताम् यस्व येथाम् यध्वम् यै यावहै यामहै
४ अनोनुद्-यत येताम् यन्त यथाः येथाम् यध्वम् ये यावहि यामहि (षि ष्वहि ष्महि
५ अनोनुदि-ष्ट षाताम् षत ष्ठाः षाथाम् ड्ढ्वम् ध्वम्
६ नोनुदाम्बभू-व वतुः वुः विथ वथुः व व विव विम नोनुदाञ्चक्रे नोनुदामास (य वहि महि
७ नोनुदिषी-ष्ट यास्ताम् रन् ष्ठाः यास्थाम् ध्वम्
८ नोनुदिता-" रौ रः से साथे ध्वे हे स्वहे स्महे
९ नोनुदि-ष्यते ष्येसे ष्यन्ते ष्यसे ष्येथे ष्यध्वे ष्ये ष्यावहे ष्यामहे (ष्ये ष्यावहि ष्यामहि
१०अनोनुदि-ष्यत ष्येताम ष्यन्त ष्यथाः ष्येथाम् ष्यध्वम

१२६८ षद्लृंत् (सद्) अवसादने । षद्लृं ८९२ वद्रूपाणि
१२६९ विधत् (विध्) विधानेऽयधंच्१०६८वद्रूपाणि

CC-0. Public Domain. Vipin Kumar Collection, Deoband

Digitized by Madhuban Trust

१२७० जुनत् (जुन्) गतौ ।

१ जोजुन्-यते येते यन्ते यसे येथे यध्वे ये यावहे यामहे

२जोजुन्ये-त याताम् रन् थाः याथाम् ध्वम् य वहि महि

३ जोजुन्-यताम् येताम् यन्ताम् यस्व येथाम् यध्वम् यै यावहै यामहै

४ अजोजुन्-यत येताम् यन्त यथाः येथाम् यध्वम् ये यावहि यामहि (षि ष्वहि ष्महि

५ अजोजुनि-ष्ट षाताम् षत ष्ठाः षाथाम् ड्ढ्वम् ध्वम्

६ जोजुनाम्बभू-व वतुः वुः विथ वथुः व व विव विम जोजुनाश्चक्रे जोजुनामास (य वहि महि

७ जोजुनिषी-ष्ट यास्ताम् रन् ष्ठाः यास्थाम् ध्वम्

८ जोजुनिता- " रौ रः से साथे ध्वे हे स्वहे स्महे

९ जोजुनि-ष्यते ष्येसे ष्यन्ते ष्यसे ष्येथे ष्यध्वे ष्ये ष्यावहे ष्यामहे (ष्ये ष्यावहि ष्यामहि

१०अजोजुनि-ष्यत ष्येताम् ष्यन्त ष्यथाः ष्येथाम् ष्यध्वम्

१२७१ शुनत् (शुन्) गतौ ।

१ शोशुन्-यते येते यन्ते यसे येथे यध्वे ये यावहे यामहे

२ शोशुन्ये-त याताम् रन् थाः याथाम् ध्वम् य वहि महि

३ शोशुन्-यताम् येताम् यन्ताम् यस्व येथाम् यध्वम् यै यावहै यामहै

४ अशोशुन्-यत येताम् यन्त यथाः येथाम् यध्वम् ये यावहि यामहि (षि ष्वहि ष्महि

५ अशोशुनि-ष्ट षाताम् षत ष्ठाः षाथाम् ड्ढ्वम् ध्वम्

६ शोशुनामा-स सतुः सुः सिथ सथुः स स सिव सिम शोशुनाश्चक्रे शोशुनाम्बभूव (य वहि महि

७ शोशुनिषी-ष्ट यास्ताम् रन् ष्ठाः यास्थाम् ध्वम्

८ शोशुनिता- " रौ रः से साथे ध्वे हे स्वहे स्महे

९ शोशुनि-ष्यते ष्येते ष्यन्ते ष्यसे ष्येथे ष्यध्वे ष्ये ष्यावहे ष्यामहे (ष्ये ष्यावहि ष्यामहि

१०अशोशुनि-ष्यत ष्येताम् ष्यन्त ष्यथाः ष्येथाम् ष्यध्वम्

१२७२ छुपंत् (छुप्) स्पर्शे ।

१ चोच्छुप्-यते येते यन्ते यसे येथे यध्वे ये यावहे यामहे

२ चोच्छुप्ये-त याताम् रन् थाः याथाम् ध्वम् य वहि महि

३ चोच्छुप्-यताम् येताम् यन्ताम् यस्व येथाम् यध्वम् यै यावहै यामहै

४ अचोच्छुप्-यत येताम् यन्त यथाः येथाम् यध्वम् ये यावहि यामहि [षि ष्वहि ष्महि

५ अचोच्छुपि-ष्ट षाताम् षत ष्ठाः षाथाम् ड्ढ्वम् ध्वम्

६ चोच्छुपामा-स सतुः सुः सिथ सथुः स स सिव सिम चोच्छुपाश्चक्रे चोच्छुपाम्बभूव [य वहि महि

७ चोच्छुपिषी-ष्ट यास्ताम् रन् ष्ठाः यास्थाम् ध्वम्

८ चोच्छुपिता- " रौ रः से साथे ध्वे हे स्वहे स्महे

९ चोच्छुपि-ष्यते ष्येते ष्यन्ते ष्यसे ष्येथे ष्यध्वे ष्ये ष्यावहे ष्यामहे [ष्ये ष्यावहि ष्यामहि

१०अचोच्छुपि-ष्यत ष्येताम् ष्यन्त ष्यथाः ष्येथाम् ष्यध्वम्

१२७३ रिफत् (रिफ्) कथनयुद्धहिंसादानेषु !

१ रेरिफ्-यते येते यन्ते यसे येथे यध्वे ये यावहे यामहे

२ रेरिफ्ये-त याताम् रन् थाः याथाम् ध्वम् य वहि महि

३ रेरिफ्-यताम् येताम् यन्ताम् यस्व येथाम् यध्वम् यै यावहै यामहै

४ अरेरिफ्-यत येताम् यन्त यथाः येथाम् यध्वम् ये यावहि यामहि (ढ्वम् षि ष्वहि ष्महि

५अरेरिफि ष्ट षाताम् षत ष्ठाः षाथाम् ड्ढ्वम् ध्वम्

६रेरिफाश्च-क्रे क्राते क्रिरे कृषे क्राथे कृढ्वे क्रे कृवहे कृमहे रेरिफाम्बभूव रेरिफामास (य वहि महि

७ रेरिफिषी-ष्ट यास्ताम् रन् ष्ठाः यास्थाम् ध्वम् ढ्वम्

८ रेरिफिता- " रौ रः से साथे ध्वे हे स्वहे स्महे

९ रेरिफि-ष्यते ष्येते ष्यन्ते ष्यसे ष्येथे ष्यध्वे ष्ये ष्यावहे ष्यामहे (ष्ये ष्यावहि ष्यामहि

१०अरेरिफि-ष्यत ष्येताम् ष्यन्त ष्यथाः ष्येथाम् ष्यध्वम्

CC-0. Public Domain. Vipin Kumar Collection, Deoband

Digitized by Madhuban Trust

१२७४ तृफत् (तृफ्) तृप्तौ ।

१ तरीतृफ–यते येते यन्ते यसे येथे यध्वे ये यावहे यामहे
२तरीतृफ्ये–त याताम् रन् थाः याथाम् ध्वम् य वहि महि
३ तरीतृफ-यताम् येताम् यन्ताम् यस्व येथाम् यध्वम् यै यावहै यामहै
४ अतरीतृफ–यत येताम् यन्त यथाः येथाम् यध्वम् ये यावहि यामहि (ढ्वम् षि ष्वहि ष्महि
५ अतरीतृफि-ष्ट षाताम् षत ष्ठाः षाथाम् ड्ढ्वम् ध्वम्
६ तरीतृफाम्बभू–व वतुः वुः विथ वथुः व व विव विम तरीतृफाञ्चक्रे तरीतृफामास (य वहि महि
७ तरीतृफिषी–ष्ट यास्ताम् रन् ष्ठाः यास्थाम् ध्वम् ढ्वम्
८ तरीतृफिता– " रौ रः से साथे ध्वे हे स्वहे स्महे
९ तरीतृफि–ष्यते ष्येसे ष्यन्ते ष्यसे ष्येथे ष्यध्वे ष्ये ष्यावहे ष्यामहे (ष्ये ष्यावहि ष्यामहि
१०अतरीतृफि-ष्यत ष्येताम ष्यन्त ष्यथाः ष्येथाम् ष्यध्वम

१२७५ तृम्फत् (तृम्फ्) तृप्तौ। तृफत् १२७४ वद्रूपाणि

१२७६ दृफत (दृफ्) उत्क्लेशे ।

१ दरीदृफ–यते येते यन्ते यसे येथे यध्वे ये यावहे यामहे
२ दरीदृफ्ये-त याताम् रन् थाः याथाम् ध्वम् य वहि महि
३ दरीदृफ-यताम् येताम् यन्ताम् यस्व येथाम् यध्वम् यै यावहै यामहै
४ अदरीदृफ-यत येताम् यन्त यथाः येथाम् यध्वम् ये यावहि यामहि (षि ष्वहि ष्महि
५ अदरीदृफि-ष्ट षाताम् षत ष्ठाः षाथाम् ड्ढ्वम् ध्वम
६ दरीदृफामा–स सतुः सुः सिथ सथुः स स सिव सिम दरीदृफाञ्चक्रे दरीदृफाम्बभूव (य वहि महि
७ दरीदृफिषी-ष्ट यास्ताम् रन् ष्ठाः यास्थाम् ध्वम्
८ दरीदृफिता– " रौ रः से साथे ध्वे हे स्वहे स्महे
९ दरीदृफि-ष्यते ष्येते ष्यन्ते ष्यसे ष्येथे ष्यध्वे ष्ये ष्यावहे ष्यामहे (ष्ये ष्यावहि ष्यामहि
१०अदरीदृफि-ष्यत ष्येताम ष्यन्त ष्यथाः ष्येथाम् ष्यध्वम

१२७७ दृम्फत् (दृम्फ्) उत्क्लेशे दृफत् १२७६वद्रूपाणि

१२७८ गुफत् (गुफ्) ग्रन्थने ।

१ जोगुफ–यते येते यन्ते यसे येथे यध्वे ये यावहे यामहे
२ जोगुफ्ये–त याताम् रन् थाः याथाम् ध्वम् य वहि महि
३ जोगुफ–यताम् येताम् यन्ताम् यस्व येथाम् यध्वम् यै यावहै यामहै
४ अजोगुफ–यत येताम् यन्त यथाः येथाम् यध्वम् ये यावहि यामहि (षि ष्वहि ष्महि
५अजोगुफि ष्ट षाताम् षत ष्ठाः षाथाम् ड्ढ्वम् ध्वम्
६जोगुफाञ्च–क्रे क्राते क्रिरे कृषे क्राथे कृढ्वे क्रे कृवहे कृमहे जोगुफाम्बभूव जोगुफामास (य वहि महि
७ जोगुफिषी–ष्ट यास्ताम् रन् ष्ठाः यास्थाम् ध्वम्
८ जोगुफिता– " रौ रः से साथे ध्वे हे स्वहे स्महे
९ जोगुफि–ष्यते ष्येते ष्यन्ते ष्यसे ष्येथे ष्यध्वे ष्ये ष्यावहे ष्यामहे (ष्ये ष्यावहि ष्यामहि
१०अजोगुफि-ष्यत ष्येताम ष्यन्त ष्यथाः ष्येथाम् ष्यध्वम्

१२७९ गुम्फत् (गुम्फ्) ग्रन्थने गुफत् १२७८ वद्रूपाणि

१२८० शुभत् [शुभ्] शोभार्थे। शुम्भ ३४८ वद्रूपाणि

१२८१ शुम्भत् (शुम्भ्) शोभार्थे । शुम्भ ३४८ वद्रूपाणि

१२८२ दृभैत् (दृभ्) ग्रन्थे ।

१ दरीदृभ–यते येते यन्ते यसे येथे यध्वे ये यावहे यामहे
२ दरीदृभ्ये-त याताम् रन् थाः याथाम् ध्वम् य वहि महि
३ दरीदृभ–यताम् येताम् यन्ताम् यस्व येथाम् यध्वम् यै यावहै यामहै
४ अदरीदृभ-यत येताम् यन्त यथाः येथाम् यध्वम् ये यावहि यामहि [षि ष्वहि ष्महि
५ अदरीदृभि-ष्ट षाताम् षत ष्ठाः षाथाम् ड्ढ्वम् ध्वम्
६ दरीदृभामा–स सतुः सुः सिथ सथुः स स सिव सिम दरीदृभाञ्चक्रे दरीदृभाम्बभूव [य वहि महि
७ दरीदृभिषी-ष्ट यास्ताम् रन् ष्ठाः यास्थाम् ध्वम्
८ दरीदृभिता - " रौ रः से साथे ध्वे हे स्वहे स्महे
९ दरीदृभि–ष्यते ष्येते ष्यन्ते ष्यसे ष्येथे ष्यध्वे ष्ये ष्यावहे ष्यामहे [ष्ये ष्यावहि ष्यामहि
१०अदरीदृभि-ष्यत ष्येताम ष्यन्त ष्यथाः ष्येथाम् ष्यध्वम

१२८३ लुभत् [लुभ्] विमोहने। लुभच् ११०८वद्रूपाणि।

CC-0. Public Domain. Vipin Kumar Collection, Deoband

Digitized by Madhuban Trust

१२८४ कुरत (कुर्) शब्दे ।

१ चोकूर्-यते येते यन्ते यसे येथे यध्वे ये यावहे यामहे
२ चोकूर्ये-त याताम् रन् थाः याथाम् ध्वम् य वहि महि
३ चोकूर्-यताम् येताम् यन्ताम् यस्व येथाम् यध्वम् यै यावहै यामहै
४ अचोकूर्-यत येताम् यन्त यथाः येथाम् यध्वम् ये यावहि यामहि (षि ष्वहि ष्महि
५ अचोकूरि-ष्ट षाताम् षत ष्ठाः षाथाम् ड्ढ्वम् ध्वम्
६ चोकूराम्बभू-व वतुः वुः विथ वथुः व व विव विम
चोकूराञ्चक्रे चोकूरामास (य वहि महि +
७ चोकूरिषी-ष्ट यास्ताम् रन् ष्ठाः यास्थाम् ध्वम्
८ चोकूरिता-" रौ रः से साथे ध्वे हे स्वहे स्महे
९ चोकूरि-ष्यते ष्येते ष्यन्ते ष्यसे ष्येथे ष्यध्वे ष्ये ष्यावहे ष्यामहे (ष्ये ष्यावहि ष्यामहि
१० अचोकूरि-ष्यत ष्येताम् ष्यन्त ष्यथाः ष्येथाम् ष्यध्वम्

१२८५ क्षुरत (क्षुर्) विलेखने ।

१ चोक्षूर्-यते येते यन्ते यसे येथे यध्वे ये यावहे यामहे
२ चोक्षूर्ये-त याताम् रन् थाः याथाम् ध्वम् य वहि महि
३ चोक्षूर्-यताम् येताम् यन्ताम् यस्व येथाम् यध्वम् यै यावहै यामहै
४ अचोक्षूर्-यत येताम् यन्त यथाः येथाम् यध्वम् ये यावहि यामहि + (षि ष्वहि ष्महि
५ अचोक्षूरि-ष्ट षाताम् षत ष्ठाः षाथाम् ड्ढ्वम् ध्वम्
६ चोक्षूराञ्च-क्रे क्राते क्रिरे कृषे क्राथे कृढ्वे क्रे कृवहे कृमहे
चोक्षूराम्बभूव चोक्षूरामास (य वहि महि
७ चोक्षूरिषी-ष्ट यास्ताम् रन् ष्ठाः यास्थाम् ध्वम्
८ चोक्षूरिता-" रौ रः से साथे ध्वे हे स्वहे स्महे
९ चोक्षूरि-ष्यते ष्येते ष्यन्ते ष्यसे ष्येथे ष्यध्वे ष्ये ष्यावहे ष्यामहे (ष्ये ष्यावहि ष्यामहि
१० अचोक्षूरि-ष्यत ष्येताम् ष्यन्त ष्यथाः ष्येथाम् ष्यध्वम्

१२८६ खुरत (खुर्) छेदने ।

१ चोखूर्-यते येते यन्ते यसे येथे यध्वे ये यावहे यामहे
२ चोखूर्ये-त याताम् रन् थाः याथाम् यध्वम् य वहि महि
३ चोखूर्-यताम् येताम् यन्ताम् यस्व येथाम् यध्वम् यै यावहै यामहै
४ अचोखूर्-यत येताम् यन्त यथाः येथाम् यध्वम् ये यावहि यामहि + (षि ष्वहि ष्महि ढ्ढ्म्
५ अचोखूरि-ष्ट षाताम् षत ष्ठाः षास्थाम् ड्ढ्वम् ध्वम्
६ चोखूराञ्च-क्रे क्राते क्रिरे कृषे क्राथे कृढ्वे क्रे कृवहे कृमहे
चोखूराम्बभूव चोखूरामास (य वहि महि
७ चोखूरिषी-ष्ट यास्ताम् रन् ष्ठाः यास्थाम् ध्वम् + ढ्ढ्म्
८ चोखूरिता-" रौ रः से साथे ध्वे हे स्वहे स्महे
९ चोखूरि-ष्यते ष्येते ष्यन्ते ष्यसे ष्येथे ष्यध्वे ष्ये ष्यावहे ष्यामहे (ष्ये ष्यावहि ष्यामहि
१० अचोखूरि-ष्यत ष्येताम् ष्यन्त ष्यथाः ष्येथाम् ष्यध्वम्

१२८७ घुरत (घुर्) भीमार्थशब्दयोः ।

१२८८ पुरत (पुर्) अग्रगमने ।

१२८९ मुरत (मुर्) संवेष्टने ।

१ मोमुर्-यते येते यन्ते यसे येथे यध्वे ये यावहे यामहे
२ मोमुर्ये-त याताम् रन् थाः याथाम् ध्वम् य वहि महि
३ मोमुर्-यताम् येताम् यन्ताम् यस्व येथाम् यध्वम् यै यावहै यामहै
४ अमोमुर्-यत येताम् यन्त यथाः येथाम् यध्वम् ये यावहि यामहि (षि ष्वहि ष्महि ढ्ढ्म्
५ अमोमुरि-ष्ट षाताम् षत ष्ठाः षाथाम् ड्ढ्वम् ध्वम्
६ मोमुराम्बभू-व वतुः वुः विथ वथुः व व विव विम
मोमुराञ्चक्रे मोमुरामास (य वहि महि + ढ्ढ्म्
७ मोमुरिषी-ष्ट यास्ताम् रन् ष्ठाः यास्थाम् ध्वम्
८ मोमुरिता-" रौ रः से साथे ध्वे हे स्वहे स्महे
९ मोमुरि-ष्यते ष्येते ष्यन्ते ष्यसे ष्येथे ष्यध्वे ष्ये ष्यावहे ष्यामहे (ष्ये ष्यावहि ष्यामहि
१० अमोमुरि-ष्यत ष्येताम् यन्त ष्यथाः ष्येथाम् ष्यध्वम्

मु स्थाने मू इति ज्ञेयम् ॥

CC-0. Public Domain. Vipin Kumar Collection, Deoband

Digitized by Madhuban Trust

१२९० सुरत (सुर्) ऐश्वर्यदीप्त्योः ।

१ सोसूर्-यते येते यन्ते यसे येथे यध्वे ये यावहे यामहे
२सोसूर्ये-त याताम् रन् थाः याथाम् ध्वम् य वहि महि
३ सोसूर्-यताम् येताम् यन्ताम् यस्व येथाम् यध्वम् यै
यावहै यामहै
४ असोसूर्-यत येताम् यन्त यथाः येथाम् यध्वम् ये
यावहि यामहि (ढ्वम् षि ष्वहि ष्महि
५ असोसूरि-ष्ट षाताम् षत ष्ठाः षाथाम् ड्ढ्वम् ध्वम्
६सोसूराञ्च-क्रे क्राते क्रिरे कृषे क्राथे कृढ्वे क्रे कृवहे कृमहे
सोसूराम्बभूव सोसूरामास (य वहि महि
७ सोसूरिषी-ष्ट यास्ताम् रन् ष्ठाः यास्थाम् ध्वम् ढ्वम्
८ सोसूरिता-" रौ रः से साथे ध्वे हे स्वहे स्महे
९ सोसूरि-ष्यते ष्येते ष्यन्ते ष्यसे ष्येथे ष्यध्वे ष्ये
ष्यावहे ष्यामहे (ष्ये ष्यावहि ष्यामहि
१० असोसूरि ष्यत ष्येताम् ष्यन्त ष्यथाः ष्येथाम् ष्यध्वम्

१२९१ स्फरत (स्फर्) स्फुरणे ।

१ पास्फर्-यते येते यन्ते यसे येथे यध्वे ये यावहे यामहे
२पास्फर्ये-त याताम् रन् थाः याथाम् ध्वम् य वहि महि
३ पास्फर्-यताम् येताम् यन्ताम् यस्व येथाम् यध्वम् यै
यावहै यामहै
४ अपास्फर्-यत येताम् यन्त यथाः येथाम् यध्वम् ये
यावहि यामहि (ढ्वम् षि ष्वहि ष्महि
५ अपास्फरि-ष्ट षाताम षत ष्ठाः षाथाम् ड्ढ्वम् ध्वम्
६ पास्फरामा-स सतुः सुः सिथ सथुः स स सिव सिम
पास्फराम्बभूव पास्फराञ्चक्रे [य वहि महि
७ पास्फरिषी-ष्ट यास्ताम् रन् ष्ठाः यास्थाम् ध्वम् ढ्वम्
८ पास्फरिता-" रौ रः से साथे ध्वे हे स्वहे स्महे
९ पास्फरि-ष्यते ष्येते ष्यन्ते ष्यसे ष्येथे ष्यध्वे ष्ये
ष्यावहे ष्यामहे (ष्ये ष्यावहि ष्यामहि
१० अपास्फरि-ष्यत ष्येताम् ष्यन्त ष्यथाः ष्येथाम् ष्यध्वम्

१२९२ स्फलत (स्फल्) स्फुरणे ।

१ पास्फल-यते येते यन्ते यसे येथे यध्वे ये यावहे यामहे
२पास्फल्ये-त याताम् रन् थाः याथाम् ध्वम् य वहि महि
३ पास्फल-यताम् येताम् यन्ताम् यस्व येथाम् यध्वम् यै
यावहै यामहै
४ अपास्फल-यत येताम् यन्त यथाः येथाम् यध्वम् ये
यावहि यामहि (ढ्वम् षि ष्वहि ष्महि
५ अपास्फलि-ष्ट षाताम् षत ष्ठाः षाथाम् ड्ढ्वम् ध्वम्
६पास्फलाञ्च-क्रे क्राते क्रिरे कृषे क्राथे कृढ्वे क्रे कृवहे कृमहे
पास्फलाम्बभूव पास्फलामास (य वहि महि
७ पास्फलिषी-ष्ट यास्ताम् रन् ष्ठाः यास्थाम् ध्वम् ढ्वम्
८ पास्फलिता- " रौ रः से साथे ध्वे हे स्वहे स्महे
९ पास्फलि-ष्यते ष्येते ष्यन्ते ष्यसे ष्येथे ष्यध्वे ष्ये
ष्यावहे ष्यामहे (ष्ये ष्यावहि ष्यामहि
१०अपास्फलि-ष्यत ष्येताम् ष्यन्त ष्यथाः ष्येथाम् ष्यध्वम्
लस्य सानुनासिकत्वे पंस्फल्ँयते

१२९३ किलत (किल्) श्वैत्यक्रीडनयोः ।

१ चेकिल-यते येते यन्ते यसे येथे यध्वे ये यावहे यामहे
२ चेकिल्ये-त याताम् रन् थाः याथाम् ध्वम् य वहि महि
३ चेकिल-यताम् येताम् यन्ताम् यस्व येथाम् यध्वम् यै
यावहै यावहै
अचेकिल-यत येताम् यन्त यथाः येथाम् यध्वम् ये
यावहि यामहि (ढ्वम् षि ष्वहि ष्महि
५ अचेकिलि-ष्ट षाताम् षत ष्ठाः षाथाम् ड्ढ्वम् ध्वम्
६चेकिलाञ्च-क्रे क्राते क्रिरे कृषे क्राथे कृढ्वे क्रे कृवहे कृमहे
चेकिलाम्बभूव चेकिलामास (य वहि महि
७ चेकिलिषी-ष्ट यास्ताम् रन् ष्ठाः यास्थाम् ध्वम् ढ्वम्
८ चेकिलिता- " रौ रः से साथे ध्वे हे स्वहे स्महे
९ चेकिलि-ष्यते ष्येते ष्यन्ते ष्यसे ष्येथे ष्यध्वे ष्ये
ष्यावहे ष्यामहे (ष्ये ष्यावहि ष्यामहि
१०अचेकिलि-ष्यत ष्येताम् ष्यन्त ष्यथा. ष्येथाम् ष्यध्वम्

CC-0. Public Domain. Vipin Kumar Collection, Deoband

Digitized by Madhuban Trust

१२९४ हिलत् (हिल्) हावकरणे ।

१ जेहिल–यते येते यन्ते यसे येथे यध्वे ये यावहे यामहे
२ जेहिल्ये–त याताम् रन् थाः याथाम् ध्वम् य वहि महि
३ जेहिल–यताम् येताम् यन्ताम् यस्व येथाम् यध्वम् यै यावहै यामहै
४ अजेहिल–यत येताम् यन्त यथाः येथाम् यध्वम् ये यावहि यामहि (ढ्वम् षि ष्वहि ष्महि
५ अजेहिलि–ष्ट षाताम् षत ष्ठाः षाथाम् ड्ढ्वम् ध्वम्
६ जेहिलाम्बभू–व वतुः वुः विथ वथुः व व विव विम जेहिलाञ्चक्रे जेहिलामास (य वहि महि
७ जेहिलिषी–ष्ट यास्ताम् रन् ष्ठाः यास्थाम् ध्वम् ढ्वम्
८ जेहिलिता– " रौ रः से साथे ध्वे हे स्वहे स्महे
९ जेहिलि–ष्यते ष्येते ष्यन्ते ष्यसे ष्येथे ष्यध्वे ष्ये ष्यावहे ष्यामहे (ष्ये ष्यावहि ष्यामहि
१०अजेहिलि ष्यत ष्येताम् ष्यन्त ष्यथाः ष्येथाम् ष्यध्वम्

१२९५ शिलत् (शिल्) उञ्छे ।

१ शेशिल–यते येते यन्ते यसे येथे यध्वे ये यावहे यामहे
२ शेशिल्ये–त याताम् रन् थाः याथाम् ध्वम् य वहि महि
३ शेशिल–यताम् येताम् यन्ताम् यस्व येथाम् यध्वम् यै यावहै यामहै
४ अशेशिल–यत येताम् यन्त यथाः येथाम् यध्वम् ये यावहि यामहि (ढ्वम् षि ष्वहि ष्महि
५ अशेशिलि–ष्ट षाताम् षत ष्ठाः षाथाम् ड्ढ्वम् ध्वम्
६ शेशिलामा–स सतुः सुः सिथ सथुः स स सिव सिम शेशिलाञ्चक्रे शेशिलाम्बभूव (य वहि महि
७ शेशिलिषी–ष्ट यास्ताम् रन् ष्ठा. यास्थाम् ध्वम् ढ्वम्
८ शेशिलिता– " रौ रः से साथे ध्वे हे स्वहे स्महे
९ शेशिलि–ष्यते ष्येते ष्यन्ते ष्यसे ष्येथे ष्यध्वे ष्ये ष्यावहे ष्यामहे (ष्ये ष्यावहि ष्यामहि
१०अशेशिलि–ष्यत ष्येताम् ष्यन्त ष्यथाः ष्येथाम् ष्यध्वम्

१२९६ सिलत् (सिल्) उञ्छे ।

१ सेसिल–यते येते यन्ते यसे येथे यध्वे ये यावहे यामहे
२ सेसिल्ये–त याताम् रन् थाः याथाम् ध्वम् य वहि महि
३ सेसिल–यताम् येताम् यन्ताम् यस्व येथाम् यध्वम् यै यावहै यामहै
४ असेसिल–यत येताम् यन्त यथाः येथाम् यध्वम् ये यावहि यामहि (ढ्वम् षि ष्वहि ष्महि
५ असेसिलि–ष्ट षाताम् षत ष्ठाः षाथाम् ड्ढ्वम् ध्वम्
६ सेसिलाम्बभू–व वतुः वुः विथ वथुः व व विव विम सेसिलाञ्चक्रे सेसिलामास (य वहि महि
७ सेसिलिषी–ष्ट यास्ताम् रन् ष्ठाः यास्थाम् ध्वम् ढ्वम्
८ सेसिलिता– " रौ रः से साथे ध्वे हे स्वहे स्महे
९ सेसिलि–ष्यते ष्येते ष्यन्ते ष्यसे ष्येथे ष्यध्वे ष्ये ष्यावहे ष्यामहे (ष्ये ष्यावहि ष्यामहि
१०असेसिलि–ष्यत ष्येताम् ष्यन्त ष्यथाः ष्येथाम् ष्यध्वम्

१२९७ तिलत् (तिल्) स्नेहने । तिल ४०५ वद्रूपाणि
१२९८ चलत् (चल्) विलसने । चल ८९८ वद्रूपाणि

१२९९ चिलत् (चिल्) वसने ।

१ चेचिल–यते येते यन्ते यसे येथे यध्वे ये यावहे यामहे
२ चेचिल्ये–त याताम् रन् थाः याथाम् ध्वम् य वहि महि
३ चेचिल–यताम् येताम् यन्ताम् यस्व येथाम् यध्वम् यै यावहै यामहै
४ अचेचिल–यत येताम् यन्त यथाः येथाम् यध्वम् ये यावहि यामहि (ढ्वम् षि ष्वहि ष्महि
५ अचेचिलि–ष्ट षाताम् षत ष्ठाः षाथाम् ड्ढ्वम् ध्वम्
६ चेचिलाम्बभू–व वतुः वुः विथ वथुः व व विव विम चेचिलाञ्चक्रे चेचिलामास (य वहि महि
७ चेचिलिषी–ष्ट यास्ताम् रन् ष्ठाः यास्थाम् ध्वम् ढ्वम्
८ चेचिलिता– " रौ रः से साथे ध्वे हे स्वहे स्महे
९ चेचिलि–ष्यते ष्येते ष्यन्ते ष्यसे ष्येथे ष्यध्वे ष्ये ष्यावहे ष्यामहे (ष्ये ष्यावहि ष्यामहि
१०अचेचिलि-ष्यत ष्येताम् ष्यन्त ष्यथाः ष्येथाम् ष्यध्वम्

CC-0. Public Domain. Vipin Kumar Collection, Deoband

Digitized by Madhuban Trust

१३०० विलत् (विल्) वरणे ।

१ वेविल-यते येते यन्ते यसे येथे यध्वे ये यावहे यामहे
२ वेविल्ये-त याताम् रन् थाः याथाम् ध्वम् य वहि महि
३ वेविल-यताम् येताम् यन्ताम् यस्व येथाम् यध्वम् यै यावहै यामहै
४ अवेविल-यत येताम् यन्त यथाः येथाम् यध्वम् ये यावहि यामहि (ढ्वम् षि ष्वहि ष्महि
५ अवेविलि-ष्ट षाताम् षत ष्ठाः षाथाम् ड्ढ्वम् ध्वम्
६ वेविलाम्बभू-व वतुः वुः विथ वथुः व व विव विम वेविलाश्चक्रे वेविलामास (य वहि महि
७ वेविलिषी-ष्ट यास्ताम् रन् ष्ठाः यास्थाम् ध्वम् ढ्वम्
८ वेविलिता- " रौ रः से साथे ध्वे हे स्वहे स्महे
९ वेविलि-ष्यते ष्येते ष्यन्ते ष्यसे ष्येथे ष्यध्वे ष्ये ष्यावहे ष्यामहे (ष्ये ष्यावहि ष्यामहि
१०अवेविलि ष्यत ष्येताम् ष्यन्त ष्यथाः ष्येथाम् ष्यध्वम्

१३०१ बिलत (बिल्) भेदने ।

१ बेबिल-यते येते यन्ते यसे येथे यध्वे ये यावहे यामहे
२ बेबिल्ये-त याताम् रन् थाः याथाम् ध्वम् य वहि महि
३ बेबिल-यताम् येताम् यन्ताम् यस्व येथाम् यध्वम् यै यावहै यामहै
४ अबेबिल-यत येताम् यन्त यथाः येथाम् यध्वम ये यावहि यामहि (ढ्वम् षि ष्वहि ष्महि
५ अबेबिलि-ष्ट षाताम् षत ष्ठाः षाथाम् ड्ढ्वम् ध्वम्
६ बेबिलामा-स सतुः सुः सिथ सथुः स स सिव सिम बेबिलाश्चक्रे बेबिलाम्बभूव (य वहि महि
७ बेबिलिषी-ष्ट यास्ताम् रन् ष्ठा. यास्थाम् ध्वम् ढ्वम्
८ बेबिलिता- " रौ रः से साथे ध्वे हे स्वहे स्महे
९ बेबिलि-ष्यते ष्येते ष्यन्ते ष्यसे ष्येथे ष्यध्वे ष्ये ष्यावहे ष्यामहे (ष्ये ष्यावहि ष्यामहि
१०अबेबिलि-ष्यत ष्येताम् ष्यन्त ष्यथाः ष्येथाम् ष्यध्वम

१३०२ णिलत् (निल्) गहने ।

१ नेनिल-यते येते यन्ते यसे येथे यध्वे ये यावहे यामहे
२ नेनिल्ये-त याताम् रन् थाः याथाम ध्वम् य वहि महि
३ नेनिल-यताम् येताम् यन्ताम् यस्व येथाम् यध्वम् यै यावहै यामहै
४ अनेनिल-यत येताम् यन्त यथाः येथाम् यध्वम् ये यावहि यामहि (ढ्वम् षि ष्वहि ष्महि
५ अनेनिलि-ष्ट षाताम् षत ष्ठाः षाथाम् ड्ढ्वम् ध्वम्
६ नेनिलाम्बभू-व वतुः वुः विथ वथुः व व विव विम नेनिलाश्चक्रे नेनिलामास (य वहि महि
७ नेनिलिषी-ष्ट यास्ताम् रन् ष्ठाः यास्थाम् ध्वम् ढ्वम्
८ नेनिलिता- " रौ रः से साथे ध्वे हे स्वहे स्महे
९ नेनिलि-ष्यते ष्येते ष्यन्ते ष्यसे ष्येथे ष्यध्वे ष्ये ष्यावहे ष्यामहे (ष्ये ष्यावहि ष्यामहि
१०अनेनिलि-ष्यत ष्येताम् ष्यन्त ष्यथाः ष्येथाम् ष्यध्वम्

१३०३ मिलत (मिल्) श्लेषणे ।

१ मेमिल-यते येते यन्ते यसे येथे यध्वे ये यावहे यामहे
२ मेमिल्ये-त याताम् रन् थाः याथाम् ध्वम् य वहि महि
३ मेमिल-यताम् येताम् यन्ताम् यस्व येथाम् यध्वम् यै यावहै यामहै
४ अमेमिल-यत येताम् यन्त यथाः येथाम यध्वम् ये यावहि यामहि (ढ्वम् षि ष्वहि ष्महि
५ अमेमिलि-ष्ट षाताम् षत ष्ठाः षाथाम् ड्ढ्वम् ध्वम्
६ मेमिलाम्बभू-व वतुः वुः विथ वथुः व व विव विम मेमिलाश्चक्रे मेमिलामास (य वहि महि
७ मेमिलिषी-ष्ट यास्ताम् रन् ष्ठाः यास्थाम ध्वम् ढ्वम्
८ मेमिलिता- " रौ रः से साथे ध्वे हे स्वहे स्महे
९ मेमिलि-ष्यते ष्येते ष्यन्ते ष्यसे ष्येथे ष्यध्वे ष्ये ष्यावहे ष्यामहे (ष्ये ष्यावहि ष्यामहि
१०अमेमिलि-ष्यत ष्येताम् ष्यन्त ष्यथाः ष्येथाम् ष्यध्वम्

CC-0. Public Domain. Vipin Kumar Collection, Deoband

Digitized by Madhuban Trust

१३०४ स्पृशंत (स्पृश्) संस्पर्शे ।

१ परीस्पृश्–यते येते यन्ते यसे येथे यध्वे ये यावहे यामहे
२परीस्पृश्ये–त याताम् रन् थाः याथाम् ध्वम् य वहि महि
३परीस्पृश्–यताम् येताम् यन्ताम् यस्व येथाम् यध्वम् यै यावहै यामहै
४अपरीस्पृश्–यत येताम् यन्त यथाः येथाम् यध्वम् ये यावहि यामहि (षि ष्वहि ष्महि
५अपरीस्पृशि–ष्ट षाताम् षत ष्ठाः षाथाम् ड्ढ्वम् ध्वम्
६ परीस्पृशाम्बभू–व वतुः वुः विथ वथुः व व विव विम परीस्पृशाञ्चक्रे परीस्पृशामास (य वहि महि
७ परीस्पृशिषी–ष्ट यास्ताम् रन् ष्ठाः यास्थाम् ध्वम्
८ परीस्पृशिता– " रौ रः से साथे ध्वे हे स्वहे स्महे
९ परीस्पृशि–ष्यते ष्येते ष्यन्ते ष्यसे ष्येथे ष्यध्वे ष्ये ष्यावहे ष्यामहे (ष्ये ष्यावहि ष्यामहि
१०अपरीस्पृशि ष्यत ष्येताम् ष्यन्त ष्यथाः ष्येथाम् ष्यध्वम्

१३०५ रुशंत (रुश्) हिंसायाम् ।

१ रोरुश्–यते येते यन्ते यसे येथे यध्वे ये यावहे यामहे
२ रोरुश्ये–त याताम् रन् थाः याथाम् ध्वम् य वहि महि
३रोरुश्–यताम् येताम् यन्ताम् यस्व येथाम् यध्वम् यै यावहै यामहै
४ अरोरुश्–यत येताम् यन्त यथाः येथाम् यध्वम् ये यावहि यामहि (षि ष्वहि ष्महि
५अरोरुशि–ष्ट षाताम् षत ष्ठाः षाथाम् ड्ढ्वम् ध्वम्
६ रोरुशामा–स सतुः सुः सिथ सथुः स स सिव सिम रोरुशाञ्चक्रे रोरुशाम्बभूव (य वहि महि
७ रोरुशिषी–ष्ट यास्ताम् रन् ष्ठा. यास्थाम् ध्वम्
८ रोरुशिता– " रौ रः से साथे ध्वे हे स्वहे स्महे
९ रोरुशि–ष्यते ष्येते ष्यन्ते ष्यसे ष्येथे ष्यध्वे ष्ये ष्यावहे ष्यामहे (ष्ये ष्यावहि ष्यामहि
१०अरोरुशि–ष्यत ष्येताम् ष्यन्त ष्यथा. ष्येथाम् ष्यध्वम्

१३०६ रिशंत (रिश्) हिंसायाम् ।

१ रेरिश्–यते येते यन्ते यसे येथे यध्वे ये यावहे यामहे
२रेरिश्ये–त याताम् रन् थाः याथाम् ध्वम् य वहि महि
३ रेरिश्–यताम् येताम् यन्ताम् यस्व येथाम् यध्वम् यै यावहै यामहै
४ अरेरिश्–यत येताम् यन्त यथाः येथाम् यध्वम् ये यावहि यामहि (षि ष्वहि ष्महि
५ अरेरिशि–ष्ट षाताम् षत ष्ठाः षाथाम् ड्ढ्वम् ध्वम्
६ रेरिशाम्बभू–व वतुः वुः विथ वथुः व व विव विम रेरिशाञ्चक्रे रेरिशामास (य वहि महि
७ रेरिशिषी–ष्ट यास्ताम् रन् ष्ठाः यास्थाम् ध्वम्
८ रेरिशिता– " रौ रः से साथे ध्वे हे स्वहे स्महे
९ रेरिशि–ष्यते ष्येते ष्यन्ते ष्यसे ष्येथे ष्यध्वे ष्ये ष्यावहे ष्यामहे (ष्ये ष्यावहि ष्यामहि
१०अरेरिशि-ष्यत ष्येताम् ष्यन्त ष्यथाः ष्येथाम् ष्यध्वम्

१३०७ विशंत (विश्) प्रवेशने ।

१ वेविश्-यते येते यन्ते यसे येथे यध्वे ये यावहे यामहे
२वेविश्ये–त याताम् रन् थाः याथाम् ध्वम् य वहि महि
३ वेविश्–यताम् येताम् यन्ताम् यस्व येथाम् यध्वम् यै यावहै यामहै
४ अवेविश्--यत येताम् यन्त यथाः येथाम् यध्वम् ये यावहि यामहि (षि ष्वहि ष्महि
५ अवेविशि–ष्ट षाताम् षत ष्ठाः षाथाम् ड्ढ्वम् ध्वम्
६ वेविशाम्बभू–व वतुः वुः विथ वथुः व व विव विम वेविशाञ्चक्रे वेविशामास (य वहि महि
७ वेविशिषी-ष्ट यास्ताम् रन् ष्ठाः यास्थाम् ध्वम्
८ वेविशिता– " रौ रः से साथे ध्वे हे स्वहे स्महे
९ वेविशि–ष्यते ष्येते ष्यन्ते ष्यसे ष्येथे ष्यध्वे ष्ये ष्यावहे ष्यामहे (ष्ये ष्यावहि ष्यामहि
१०अवेविशि ष्यत ष्येताम् ष्यन्त ष्यथाः ष्येथाम् ष्यध्वम्

CC-0. Public Domain. Vipin Kumar Collection, Deoband

Digitized by Madhuban Trust

१३०८ मृशंत (मृश्) आमर्शने ।

१ मरीमृश्-यते येते यन्ते यसे येथे यध्वे ये यावहे यामहे
२ मरीमृश्ये-त याताम् रन् थाः याथाम् ध्वम् य वहि महि
३ मरीमृश्-यताम् येताम् यन्ताम् यस्व येथाम् यध्वम् यै यावहै यामहै
४ अमरीमृश्-यत येताम् यन्त यथाः येथाम् यध्वम् ये यावहि यामहि (षि ष्वहि ष्महि
५ अमरीमृशि-ष्ट षाताम् षत ष्ठाः षाथाम् ड्ढ्वम् ध्वम
६ मरीमृशामा-स सतुः सुः सिथ सथुः स स सिव सिम मरीमृशाञ्चक्रे मरीमृशाम्बभूव (य वहि महि
७ मरीमृशिषी-ष्ट यास्ताम् रन् ष्ठाः यास्थाम् ध्वम्
८ मरीमृशिता- " रौ रः से साथे ध्वे हे स्वहे स्महे
९ मरीमृशि-ष्यते ष्येते ष्यन्ते ष्यसे ष्येथे ष्यध्वे ष्ये ष्यावहे ष्यामहे (ष्ये ष्यावहि ष्यामहि
१०अमरीमृशि-ष्यत ष्येताम ष्यन्त ष्यथाः ष्येथाम ष्यध्वम

१३०९ लिशंत् (लिश्] गतौ लिशिंच् ११८२वद्रूपाणि

१३१० मिषत् (मिश्) स्पर्द्धायाम् । मिषू ४८४ वद्रूपाणि

१३११ वृहौत् (वृह्) उद्यमे वृह ५१७ वद्रूपाणि

१३१२ तृहौत् (तृह्) हिंसायाम् ।

१ तरीतृह्-यते येते यन्ते यसे येथे यध्वे ये यावहे यामहे
२तरीतृह्ये-त याताम् रन् थाः याथाम् ध्वम् य वहि महि
३ तरीतृह्-यताम् येताम् यन्ताम् यस्व येथाम् यध्वम् यै यावहै यामहै
४ अतरीतृह्-यत येताम् यन्त यथाः येथाम् यध्वम् ये यावहि यामहि (ढ्वम् षि ष्वहि ष्महि
५ अतरीतृहि-ष्ट षाताम् षत ष्ठाः षाथाम् ड्ढ्वम् ध्वम्
६ तरीतृहाम्बभू-व वतुः वुः विथ वथुः व व विव विम तरीतृहाञ्चक्रे तरीतृहामास (य वहि महि
७ तरीतृहिषी-ष्ट यास्ताम् रन् ष्ठाः यास्थाम् ध्वम् ढ्वम्
८ तरीतृहिता- " रौ रः से साथे ध्वे हे स्वहे स्महे
९ तरीतृहि-ष्यते ष्येसे ष्यन्ते ष्यसे ष्येथे ष्यध्वे ष्ये ष्यावहे ष्यामहे (ष्ये ष्यावहि ष्यामहि
१०अतरीतृहि-ष्यत ष्येताम ष्यन्त ष्यथाः ष्येथाम ष्यध्वम

१३१३ तृंहौत (तृह्) हिंसायाम् तृहौत् १३१४वद्रूपाणि

१३१४ स्तृंहौत् (स्तृंह्) हिंसायाम् ।

१ तरीस्तृह्य-ते येते यन्ते यसे येथे यध्वे ये यावहे यामहे
२ तरीस्तृह्ये-त याताम् रन् थाः याथाम् ध्वम् य वहि महि
३ तरीस्तृह्य-ताम् येताम् यन्ताम् यस्व येथाम् यध्वम् यै यावहै यामहै
४ अतरीस्तृह्य-त येताम् यन्त यथाः येथाम् यध्वम् ये यावहि यामहि [ढ्वम् षि ष्वहि ष्महि
५ अतरीस्तृहि-ष्ट षाताम् षत ष्ठाः षाथाम् ड्ढ्वम् ध्वम्
६ तरीस्तृहामा-स सतुः सुः सिथ सथुः स स सिव सिम तरीस्तृहाञ्चक्रे तरीस्तृहाम्बभूव [य वहि महि
७ तरीस्तृहिषी-ष्ट यास्ताम् रन् ष्ठाः यास्थाम् ध्वम् ढ्वम्
८ तरीस्तृहिता - " रौ रः से साथे ध्वे हे स्वहे स्महे
९ तरीस्तृहि-ष्यते ष्येते ष्यन्ते ष्यसे ष्येथे ष्यध्वे ष्ये ष्यावहे ष्यामहे [ष्ये ष्यावहि ष्यामहि
१०अतरीस्तृहि-ष्यत ष्येताम् ष्यन्त ष्यथाः ष्येथाम् ष्यध्वम

१३१५ स्तृंहौत् (स्तृंह) हिंसायाम् । स्तृहौत् १३१४ वद्रूपाणि

१३१६ कुटत (कुट्) कौटिल्ये ।

१ चोकुट्-यते येते यन्ते यसे येथे यध्वे ये यावहे यामहे
२ चोकुट्ये-त याताम् रन् थाः याथाम् ध्वम् य वहि महि
३ चोकुट-यताम् येताम् यन्ताम् यस्व येथाम् यध्वम् यै यावहै यामहै
४ अचोकुट्-यत येताम् यन्त यथाः येथाम् यध्वम् ये यावहि यामहि (षि ष्वहि ष्महि
५अचोकुटि-ष्ट षाताम् षत ष्ठाः षाथाम् ड्ढ्वम् ध्वम
६चोकुटाञ्च-क्रे क्राते क्रिरे कृषे क्राथे कृढ्वे क्रे कृवहे कृमहे चोकुटाम्बभूव चोकुटामास (य वहि महि
७ चोकुटिषी-ष्ट यास्ताम् रन् ष्ठाः यास्थाम् ध्वम्
८ चोकुटिता- " रौ रः से साथे ध्वे हे स्वहे स्महे
९ चोकुटि-ष्यते ष्येते ष्यन्ते ष्यसे ष्येथे ष्यध्वे ष्ये ष्यावहे ष्यामहे (ष्ये ष्यावहि ष्यामहि
१०अचोकुटि-ष्यत ष्येताम् ष्यन्त ष्यथाः ष्येथाम् ष्यध्वम्

१३१७ गुंत् [गु) पुरीषोत्सर्गे । गुङ् ५४५ वद्रूपाणि
१३१८ ध्रुंत (ध्रु) गतिस्थैर्ययोः । ध्रु १९ वद्रूपाणि
१३१९ णूत् [नू) स्तवने । णुव् १००२ वद्रूपाणि
१३२० धूत् (धू] विधूनने । धूगट् ११९६ वद्रूपाणि
१३२१ कुचत् (कुच्) संकोचने । कुच९१ वद्रूपाणि

CC-0. Public Domain. Vipin Kumar Collection, Deoband

Digitized by Madhuban Trust

१३२२ व्यचत (व्यच्) व्याजीकरणे ।

१ वेविच्-यते येते यन्ते यसे येथे यध्वे ये यावहे यामहे
२ वेविच्ये-त याताम् रन् थाः याथाम् ध्वम् य वहि महि
३ वेविच्-यताम् येताम् यन्ताम् यस्व येथाम् यध्वम् यै यावहै यामहै
४ अवेविच्-यत येताम् यन्त यथाः येथाम् यध्वम् ये यावहि यामहि (षि ष्वहि ष्महि
५ अवेविचि-ष्ट षाताम् षत ष्ठाः षाथाम् ड्ढ्वम् ध्वम
६ वेविचामा-स सतुः सुः सिथ सथुः स स सिव सिम वेविचाञ्चक्रे वेविचाम्बभूव (य वहि महि
७ वेविचिषी-ष्ट यास्ताम् रन् ष्ठाः यास्थाम् ध्वम्
८ वेविचिता- " रौ रः से साथे ध्वे हे स्वहे स्महे
९ वेविचि-ष्यते ष्येते ष्यन्ते ष्यसे ष्येथे ष्यध्वे ष्ये ष्यावहे ष्यामहे (ष्ये ष्यावहि ष्यामहि
१० अवेविचि-ष्यत ष्येताम ष्यन्त ष्यथाः ष्येथाम ष्यध्वम्

१३२३ गुजत् (गुज्] शब्दे । गुज १३७ वद्रूपाणि

१३२४ घुटत् (घुट्) प्रतीघाते । घुटि ८६६ वद्रूपाणि

१३२५ चुटत् (चुट्) छेदने । चुट १८७ वद्रूपाणि

१३२६ छुटत (छुट्) छेदने ।

१ चोच्छुट्-यते येते यन्ते यसे येथे यध्वे ये यावहे यामहे
२ चोच्छुट्ये-त याताम् रन् थाः याथाम् ध्वम् य वहि महि
३ चोच्छुट्-यताम् येताम् यन्ताम् यस्व येथाम् यध्वम् यै यावहै यामहै
४ अचोच्छुट्-यत येताम् यन्त यथाः येथाम् यध्वम् ये यावहि यामहि (षि ष्वहि ष्महि
५ अचोच्छुटि-ष्ट षाताम् षत ष्ठाः षाथाम् ड्ढ्वम् ध्वम्
६ चोच्छुटाञ्च-क्रे क्राते क्रिरे कृषे क्राथे कृढ्वे क्रे कृवहे कृमहे चोच्छुटाम्बभूव चोच्छुटामास (य वहि महि
७ चोच्छुटिषी-ष्ट यास्ताम् रन् ष्ठाः यास्थाम् ध्वम्
८ चोच्छुटिता- " रौ रः से साथे ध्वे हे स्वहे स्महे
९ चोच्छुटि-ष्यते ष्येते ष्यन्ते ष्यसे ष्येथे ष्यध्वे ष्ये ष्यावहे ष्यामहे (ष्ये ष्यावहि ष्यामहि
१० अचोच्छुटि-ष्यत ष्येताम् ष्यन्त ष्यथाः ष्येथाम् ष्यध्वम

१३२७ त्रुटत् (त्रुट्) छेदने ।

१ तोत्रुट्-यते येते यन्ते यसे येथे यध्वे ये यावहे यामहे
२ तोत्रुट्ये-त याताम् रन् थाः याथाम् ध्वम् य वहि महि
३ तोत्रुट्-यताम् येताम् यन्ताम् यस्व येथाम् यध्वम् यै यावहै यामहै
४ अतोत्रुट्-यत येताम् यन्त यथाः येथाम् यध्वम् ये यावहि यामहि (षि ष्वहि ष्महि
५ अतोत्रुटि-ष्ट षाताम् षत ष्ठाः षाथाम् ड्ढ्वम् ध्वम्
६ तोत्रुटाम्बभू-व वतुः वुः विथ वथुः व व विव विम तोत्रुटाञ्चक्रे तोत्रुटामास (य वहि महि
७ तोत्रुटिषी-ष्ट यास्ताम् रन् ष्ठाः यास्थाम् ध्वम्
८ तोत्रुटिता- " रौ रः से साथे ध्वे हे स्वहे स्महे
९ तोत्रुटि-ष्यते ष्येसे ष्यन्ते ष्यसे ष्येथे ष्यध्वे ष्ये ष्यावहे ष्यामहे (ष्ये ष्यावहि ष्यामहि
१० अतोत्रुटि-ष्यत ष्येताम ष्यन्त ष्यथाः ष्येथाम् ष्यध्वम्

१३२८ तुटत् (तुट्) कलहकर्मणि ।

१ तोतु-ट्यते येते यन्ते यसे येथे यध्वे ये यावहे यामहे
२ तोतुट्ये-त याताम् रन् थाः याथाम् ध्वम् य वहि महि
३ तोतुट्-यताम् येताम् यन्ताम् यस्व येथाम् यध्वम् यै यावहै यामहै
४ अतोतुट्-यत येताम् यन्त यथाः येथाम् यध्वम् ये यावहि यामहि [षि ष्वहि ष्महि
५ अतोतुटि-ष्ट षाताम् षत ष्ठाः षाथाम् ड्ढ्वम् ध्वम्
६ तोतुटामा-स सतुः सुः सिथ सथुः स स सिव सिम तोतुटाञ्चक्रे तोतुटाम्बभूव [य वहि महि
७ तोतुटिषी-ष्ट यास्ताम् रन् ष्ठाः यास्थाम् ध्वम
८ तोतुटिता " रौ रः से साथे ध्वे हे स्वहे स्महे
९ तोतुटि-ष्यते ष्येते ष्यन्ते ष्यसे ष्येथे ष्यध्वे ष्ये ष्यावहे ष्यामहे [ष्ये ष्यावहि ष्यामहि
१० अतोतुटि-ष्यत ष्येताम् ष्यन्त ष्यथाः ष्येथाम् ष्यध्वम

१३२९ मुटत् (मुट्) आक्षेपप्रमर्दनयोः । मुट १८६ वद्रूपाणि

१३३० स्फुटत् (स्फुट् विकसने । स्फुट् १९३ वद्रूपाणि

CC-0. Public Domain. Vipin Kumar Collection, Deoband

Digitized by Madhuban Trust

१३३१ पुटत (पुट्) संश्लेषणे ।

१ पोपुट्–यते येते यन्ते यसे येथे यध्वे ये यावहे यामहे
२पोपुट्ये–त याताम् रन् थाः याथाम् ध्वम् य वहि महि
३ पोपुट्–यताम् येताम् यन्ताम् यस्व येथाम् यध्वम् यै यावहै यामहै
४ अपोपु –यत येताम् यन्त यथाः येथाम् यध्वम् ये यावहि यामहि (षि ष्वहि ष्महि
५ अपोपुटि–ष्ट षाताम् षत ष्ठाः षाथाम् ड्ढ्वम् ध्वम्
६पोपु ाञ्च–क्रे क्राते क्रिरे कृषे क्राथे कृढ्वे क्रे कृवहे कृमहे पोपुटाम्बभूव पोपुटामास (य वहि महि
७ पोपुटिषी–ष्ट यास्ताम् रन् ष्ठाः यास्थाम् ध्वम्
८ पोपुटिता " रौ र से साथे ध्वे हे स्वहे स्महे
९ पोपुटि–ष्यते ष्येते ष्यन्ते ष्यसे ष्येथे ष्यध्वे ष्ये ष्यावहे ष्यामहे (ष्ये ष्यावहि ष्यामहि
१०अपोपुटि–ष्यत ष्येताम् ष्यन्त ष्यथा. ष्येथाम् ष्यध्वम्

१३३२ लुटत (लुट्) संश्लेषणे । लुठ २०३ वद्रूपाणि

१३३३ कृडत (कृड्) घसने ।

१ चरीकृड्–यते येते यन्ते यसे येथे यध्वे ये यावहे यामहे
२चरीकृड्ये–त याताम् रन् थाः याथाम् ध्वम् य वहि महि
३ चरीकृड्–यताम् येताम् यन्ताम् यस्व येथाम् यध्वम् यै यावहै यामहै
४ अचरीकृड्–यत येताम् यन्त यथाः येथाम् यध्वम् ये यावहि यामहि (षि ष्वहि ष्महि
५ अचरीकृडि–ष्ट षाताम षत ष्ठाः षाथाम् ड्ढ्वम ध्वम्
६ चरीकृडामा–स सतुः सुः सिथ सथुः स स सिव सिम चरीकृडाम्बभूव चरीकृडाञ्चक्रे [य वहि महि
७ चरीकृडिषी–ष्ट यास्ताम् रन् ष्ठाः यास्थाम् ध्वम्
८ चरीकृडिता– " रौ रः से साथे ध्वे हे स्वहे स्महे
९ चरीकृडि–ष्यते ष्येते ष्यन्ते ष्यसे ष्येथे ष्यध्वे ष्ये ष्यावहे ष्यामहे (ष्ये ष्यावहि ष्यामहि
१०अचरीकृडि–ष्यत ष्येताम् ष्यन्त ष्यथाः ष्येथाम् ष्यध्वम्

१३३४ कुडत (कुड्) बाल्ये च ।

१ चोकुड्–यते येते यन्ते यसे येथे यध्वे ये यावहे यामहे
२चोकुड्ये–त याताम् रन् थाः याथाम् ध्वम् य वहि महि
३ चोकुड्–यताम् येताम् यन्ताम् यस्व येथाम् यध्वम् यै यावहै यामहै
४ अचोकुड्–यत येताम् यन्त यथाः येथाम् यध्वम् ये यावहि यामहि (षि ष्वहि ष्महि
५ अचोकुडि–ष्ट षाताम् षत ष्ठाः षाथाम् ड्ढ्वम् ध्वम्
चोकुडाञ्च–क्रे क्राते क्रिरे कृषे क्राथे कृढ्वे क्रे कृवहे कृमहे चोकुडाम्बभूव चोकुडामास (य वहि महि
७ चोकुडिषी–ष्ट यास्ताम् रन् ष्ठाः यास्थाम् ध्वम्
चोकुडिता– " रौ रः से साथे ध्वे हे स्वहे स्महे
९ चोकुडि–ष्यते ष्येते ष्यन्ते ष्यसे ष्येथे ष्यध्वे ष्ये ष्यावहे ष्यामहे (ष्ये ष्यावहि ष्यामहि
१०अचोकुडि–ष्यत ष्येताम् ष्यन्त ष्यथाः ष्येथाम् ष्यध्वम्

१३३५ गुडत (गुड्) रक्षायाम् ।

१ जोगुड्–यते येते यन्ते यसे येथे यध्वे ये यावहे यामहे
२ जोगुड्ये–त याताम् रन् थाः याथाम् ध्वम् य वहि महि
जोगुड्–यताम् येताम् यन्ताम् यस्व येथाम् यध्वम् यै यावहै यावहै
४ अजोगुड्–यत येताम् यन्त यथाः येथाम् यध्वम् ये यावहि यामहि (षि ष्वहि ष्महि
५ अजोगुडि–ष्ट षाताम् षत ष्ठाः षाथाम् ड्ढ्वम् ध्वम्
६जोगुडाञ्च–क्रे क्राते क्रिरे कृषे क्राथे कृढ्वे क्रे कृवहे कृमहे जोगुडाम्बभूव जोगुडामास (य वहि महि
७ जोगुडिषी–ष्ट यास्ताम् रन् ष्ठाः यास्थाम् ध्वम्
८ जोगुडिता– " रौ रः से साथे ध्वे हे स्वहे स्महे
जोगुडि–ष्यते ष्येते ष्यन्ते ष्यसे ष्येथे ष्यध्वे ष्ये ष्यावहे ष्यामहे (ष्ये ष्यावहि ष्यामहि
१०अजोगुडि–ष्यत ष्येताम् ष्यन्त ष्यथाः ष्येथाम् ष्यध्वम

१३३६ जुडत (जुड्) बन्धे । जुडत १२५३ वद्रूपाणि

१३४५ तुडत (तुड्) तोडने । तुड् २२६ वद्रूपाणि

CC-0. Public Domain. Vipin Kumar Collection, Deoband

Digitized by Madhuban Trust

१३३८ लुडत् (लुड्) संवरणे ।

१ लोलुड्-यते येते यन्ते यसे येथे यध्वे ये यावहे यामहे
२ लोलुड्ये-त याताम् रन् थाः याथाम् ध्वम् य वहि महि
३ लोलुड्-यताम् येताम् यन्ताम् यस्व येथाम् यध्वम् यै यावहै यामहै
४ अलोलुड्-यत येताम् यन्त यथाः येथाम् यध्वम् ये यावहि यामहि (षि ष्वहि ष्महि
५ अलोलुडि-ष्ट षाताम् षत ष्ठाः षाथाम् ड्ढ्वम् ध्वम्
६ लोलुडाम्बभू-व वतुः वुः विथ वथुः व व विव विम लोलुडाञ्चक्रे लोलुडामास (य वहि महि
७ लोलुडिषी-ष्ट यास्ताम् रन् ष्ठाः यास्थाम् ध्वम्
८ लोलुडिता- " रौ रः से साथे ध्वे हे स्वहे स्महे
९ लोलुडि-ष्यते ष्येते ष्यन्ते ष्यसे ष्येथे ष्यध्वे ष्ये ष्यावहे ष्यामहे (ष्ये ष्यावहि ष्यामहि
१०अलोलुडि-ष्यत ष्येताम् ष्यन्त ष्यथाः ष्येथाम् ष्यध्वम्

१३३९ थुडत् (थुड्) संवरणे ।

१ तोथुड्-यते येते यन्ते यसे येथे यध्वे ये यावहे यामहे
२ तोथुड्ये-त याताम् रन् थाः याथाम् ध्वम् य वहि महि
३ तोथुड्-यताम् येताम् यन्ताम् यस्व येथाम् यध्वम् यै यावहै यामहै
४ अतोथुड्-यत येताम् यन्त यथाः येथाम् यध्वम् ये यावहि यामहि (षि ष्वहि ष्महि
५ अतोथुडि-ष्ट षाताम् षत ष्ठाः षाथाम् ड्ढ्वम् ध्वम्
६तोथुडाञ्च-क्रे क्राते क्रिरे कृषे क्राथे कृढ्वे क्रे कृवहे कृमहे तोथुडाम्बभूव तोथुडामास (य वहि महि
७ तोथुडिषी-ष्ट यास्ताम् रन् ष्ठाः यास्थाम् ध्वम्
८ तोथुडिता- " रौ रः से साथे ध्वे हे स्वहे स्महे
९ तोथुडि-ष्यते ष्येते ष्यन्ते ष्यसे ष्येथे ष्यध्वे ष्ये ष्यावहे ष्यामहे (ष्ये ष्यावहि ष्यामहि
१०अतोथुडि-ष्यत ष्येताम् ष्यन्त ष्यथाः ष्येथाम् ष्यध्वम्

१३४० स्थुडत् (स्थुड्) संवरणे ।

१ तोस्थुड्-यते येते यन्ते यसे येथे यध्वे ये यावहे यामहे
२तोस्थुड्ये-त याताम् रन् थाः याथाम् यध्वम् य वहि महि
३ तोस्थुड्-यताम् येताम् यन्ताम् यस्व येथाम् यध्वम् यै यावहै यामहै
४ अतोस्थुड्-यत येताम् यन्त यथाः येथाम् यध्वम् ये यावहि यामहि (षि ष्वहि ष्महि
५अतोस्थुडि-ष्ट षाताम् षत ष्ठाः षास्थाम् ड्ढ्वम् ध्वम्
६तोस्थुडाञ्च-क्रे क्राते क्रिरे कृषे क्राथे कृढ्वे क्रे कृवहे कृमहे तोस्थुडाम्बभूव तोस्थुडामास (य वहि महि
७ तोस्थुडिषी-ष्ट यास्ताम् रन् ष्ठाः यास्थाम् ध्वम्
८ तोस्थुडिता- " रौ रः से साथे ध्वे हे स्वहे स्महे
९ तोस्थुडि-ष्यते ष्येते ष्यन्ते ष्यसे ष्येथे ष्यध्वे ष्ये ष्यावहे ष्यामहे (ष्ये ष्यावहि ष्यामहि
१०अतोस्थुडि-ष्यत ष्येताम् ष्यन्त ष्यथाः ष्येथाम् ष्यध्वम्

१३४१ वुडत् (वुड) उत्सर्गे च ।

१ वोवुड्-यते येते यन्ते यसे येथे यध्वे ये यावहे यामहे
२ वोवुड्ये-त याताम् रन् थाः याथाम् ध्वम् य वहि महि
३ वोवुड्-यताम् येताम् यन्ताम् यस्व येथाम् यध्वम् यै यावहै यामहै
४ अवोवुड्-यत येताम् यन्त यथाः येथाम् यध्वम् ये यावहि यामहि (षि ष्वहि ष्महि
५ अवोवुडि-ष्ट षाताम् षत ष्ठाः षाथाम् ड्ढ्वम् ध्वम्
६ वोवुडाम्बभू-व वतुः वुः विथ वथुः व व विव विम वोवुडाञ्चक्रे वोवुडामास (य वहि महि
७ वोवुडिषी-ष्ट यास्ताम् रन् ष्ठाः यास्थाम् ध्वम्
८ वोवुडिता- " रौ रः से साथे ध्वे हे स्वहे स्महे
९ वोवुडि-ष्यते ष्येते ष्यन्ते ष्यसे ष्येथे ष्यध्वे ष्ये ष्यावहे ष्यामहे (ष्ये ष्यावहि ष्यामहि
१०अवोवुडि-ष्यत ष्येताम् ष्यन्त ष्यथाः ष्येथाम् ष्यध्वम्

CC-0. Public Domain. Vipin Kumar Collection, Deoband

Digitized by Madhuban Trust

१३४२ ब्रुडत (ब्रुड्) संघाते ।

१ बोब्रुड्-यते येते यन्ते यसे येथे यध्वे ये यावहे यामहे
२बोब्रुड्ये-त याताम् रन् थाः याथाम् ध्वम् य वहि महि
३ बोब्रुड्-यताम् येताम् यन्ताम् यस्व येथाम् यध्वम् यै यावहै यामहै
४ अबोब्रुड्-यत येताम् यन्त यथाः येथाम् यध्वम् ये यावहि यामहि (षि ष्वहि ष्महि
५ अबोब्रुडि-ष्ट षाताम् षत ष्ठाः षाथाम् ड्ढ्वम् ध्वम्
६ बोब्रुडाञ्च-क्रे क्राते क्रिरे कृषे क्राथे कृढ्वे क्रे कृवहे कृमहे
बोब्रुडाम्बभूव बोब्रुडामास (य वहि महि
७ बोब्रुडिषी-ष्ट यास्ताम् रन् ष्ठाः यास्थाम् ध्वम्
८ बोब्रुडिता-" रौ रः से साथे ध्वे हे स्वहे स्महे
९ बोब्रुडि-ष्यते ष्येते ष्यन्ते ष्यसे ष्येथे ष्यध्वे ष्ये ष्यावहे ष्यामहे (ष्ये ष्यावहि ष्यामहि
१० अबोब्रुडि ष्यत ष्येताम् ष्यन्त ष्यथाः ष्येथाम् ष्यध्वम्

१३४३ भ्रुडत (भ्रुड्) संघाते ।

१ बोभ्रुड्-यते येते यन्ते यसे येथे यध्वे ये यावहे यामहे
२बोभ्रुड्ये-त याताम् रन् थाः याथाम् ध्वम् य वहि महि
३ बोभ्रुड्-यताम् येताम् यन्ताम् यस्व येथाम् यध्वम् यै यावहै यामहै
४ अबोभ्रुड्-यत येताम् यन्त यथाः येथाम् यध्वम् ये यावहि यामहि (षि ष्वहि ष्महि
५ अबोभ्रुडि-ष्ट षाताम् षत ष्ठाः षाथाम् ड्ढ्वम् ध्वम्
६ बोभ्रुडामा-स सतुः सुः सिथ सथुः स स सिव सिम
बोभ्रुडाम्बभूव बोभ्रुडाञ्चक्रे [य वहि महि
७ बोभ्रुडिषी-ष्ट यास्ताम् रन् ष्ठाः यास्थाम् ध्वम्
८ बोभ्रुडिता-" रौ रः से साथे ध्वे हे स्वहे स्महे
९ बोभ्रुडि-ष्यते ष्येते ष्यन्ते ष्यसे ष्येथे ष्यध्वे ष्ये ष्यावहे ष्यामहे (ष्ये ष्यावहि ष्यामहि
१० अबोभ्रुडि-ष्यत ष्येताम् ष्यन्त ष्यथाः ष्येथाम् ष्यध्वम्

१३४४ दुडत (दुड्) निमज्जने ।

१ दोदुड्-यते येते यन्ते यसे येथे यध्वे ये यावहे यामहे
२दोदुड्ये-त याताम् रन् थाः याथाम् ध्वम् य वहि महि
३ दोदुड्-यताम् येताम् यन्ताम् यस्व येथाम् यध्वम् यै यावहै यामहै
४ अदोदुड्-यत येताम् यन्त यथाः येथाम् यध्वम् ये यावहि यामहि (षि ष्वहि ष्महि
५ अदोदुडि-ष्ट षाताम् षत ष्ठाः षाथाम् ड्ढ्वम् ध्वम्
६ दोदुडाञ्च-क्रे क्राते क्रिरे कृषे क्राथे कृढ्वे क्रे कृवहे कृमहे
दोदुडाम्बभूव दोदुडामास (य वहि महि
७ दोदुडिषी-ष्ट यास्ताम् रन् ष्ठाः यास्थाम् ध्वम्
८ दोदुडिता-" रौ रः से साथे ध्वे हे स्वहे स्महे
९ दोदुडि-ष्यते ष्येते ष्यन्ते ष्यसे ष्येथे ष्यध्वे ष्ये ष्यावहे ष्यामहे (ष्ये ष्यावहि ष्यामहि
१० अदोदुडि-ष्यत ष्येताम् ष्यन्त ष्यथाः ष्येथाम् ष्यध्वम्

१३४५ हुडत (हुड्) निमज्जने । हुड् २२९ वत्रूपाणि

१३४६ त्रुडत (त्रुड्) निमज्जने ।

१ तोत्रुड्-यते येते यन्ते यसे येथे यध्वे ये यावहे यामहे
२ तोत्रुड्ये-त याताम् रन् थाः याथाम् ध्वम् य वहि महि
३ तोत्रुड्-यताम् येताम् यन्ताम् यस्व येथाम् यध्वम् यै यावहै यावहै
४ अतोत्रुड्-यत येताम् यन्त यथाः येथाम् यध्वम् ये यावहि यामहि (षि ष्वहि ष्महि
५ अतोत्रुडि-ष्ट षाताम् षत ष्ठाः षाथाम् ड्ढ्वम् ध्वम्
६ तोत्रुडाञ्च-क्रे क्राते क्रिरे कृषे क्राथे कृढ्वे क्रे कृवहे कृमहे
तोत्रुडाम्बभूव तोत्रुडामास (य वहि महि
७ तोत्रुडिषी-ष्ट यास्ताम् रन् ष्ठाः यास्थाम् ध्वम्
८ तोत्रुडिता-" रौ रः से साथे ध्वे हे स्वहे स्महे
९ तोत्रुडि-ष्यते ष्येते ष्यन्ते ष्यसे ष्येथे ष्यध्वे ष्ये ष्यावहे ष्यामहे (ष्ये ष्यावहि ष्यामहि
१० अतोत्रुडि-ष्यत ष्येताम् ष्यन्त ष्यथाः ष्येथाम् ष्यध्वम्

CC-0. Public Domain. Vipin Kumar Collection, Deoband

Digitized by Madhuban Trust

१३४७ चुणत् (चुण्) छेदने ।

१ चोचुण्-यते येते यन्ते यसे येथे यध्वे ये यावहे यामहे
२ चोचुण्ये-त याताम् रन् थाः याथाम् ध्वम् य वहि महि
३ चोचुण्-यताम् येताम् यन्ताम् यस्व येथाम् यध्वम् यै यावहै यामहै
४ अचोचुण्-यत येताम् यन्त यथाः येथाम् यध्वम् ये यावहि यामहि (षि ष्वहि ष्महि
५ अचोचुणि-ष्ट षाताम् षत ष्ठाः षाथाम् ड्ढ्वम् ध्वम्
६ चोचुणाम्बभू-व वतुः वुः विथ वथुः व व विव विम चोचुणाञ्च चोचुणामास (य वहि महि
७ चोचुणिषी-ष्ट यास्ताम् रन् ष्ठाः यास्थाम् ध्वम्
८ चोचुणिता- " रौ रः से साथे ध्वे हे स्वहे स्महे
९ चोचुणि-ष्यते ष्येते ष्यन्ते ष्यसे ष्येथे ष्यध्वे ष्ये ष्यावहे ष्यामहे (ष्ये ष्यावहि ष्यामहि
१० अचोचुणि-ष्यत ष्येताम् ष्यन्त ष्यथाः ष्येथाम् ष्यध्वम्

१३४८ डिपत् (डिप्) क्षेपे। डिपच ११०४ वद्रूपाणि

१३४९ छुरत (छुर्) छेदने ।

१ चोच्छुर्-यते येते यन्ते यसे येथे यध्वे ये यावहे यामहे
२ चोच्छुर्ये-त याताम् रन् थाः याथाम् ध्वम् य वहि महि
३ चोच्छुर्-यताम् येताम् यन्ताम् यस्व येथाम् यध्वम् यै यावहै यामहै
४ अचोच्छुर् यत येताम् यन्त यथाः येथाम् यध्वम् ये यावहि यामहि (ढ्वम् षि ष्वहि ष्महि
५ अचोच्छुरि-ष्ट षाताम् षत ष्ठाः षाथाम् ड्ढ्वम् ध्वम्
६ चोच्छुराञ्च-के काते क्रिरे कृषे काथे कृढ्वे के कृवहे कृमहे चोच्छुराम्बभूव चोच्छुरामास (य वहि महि
७ चोच्छुरिषी-ष्ट यास्ताम् रन् ष्ठाः यास्थाम् ध्वम् ढ्वम्
८ चोच्छुरिता- " रौ रः से साथे ध्वे हे स्वहे स्महे
९ चोच्छुरि-ष्यते ष्येते ष्यन्ते ष्यसे ष्येथे ष्यध्वे ष्ये ष्यावहे ष्यामहे (ष्ये ष्यावहि ष्यामहि
१० अचोच्छुरि-ष्यत ष्येताम् ष्यन्त ष्यथाः ष्येथाम् ष्यध्वम्

१३५० स्फुरत् (स्फुर्) स्फुरणे ।

१ पोस्फूर्-यते येते यन्ते यसे येथे यध्वे ये यावहे यामहे
२ पोस्फूर्ये-त याताम् रन् थाः याथाम् यध्वम् य वहि महि
३ पोस्फूर्-यताम् येताम् यन्ताम् यस्व येथाम् यध्वम् यै यावहै यामहै
४ अपोस्फूर्-यत येताम् यन्त यथाः येथाम् यध्वम् ये यावहि यामहि (ढ्वम् षि ष्वहि ष्महि
५ अपोस्फूरि-ष्ट षाताम् षत ष्ठाः षास्थाम् ड्ढ्वम् ध्वम्
६ पोस्फूराञ्च-के काते क्रिरे कृषे काथे कृढ्वे के कृवहे कृमहे पोस्फूराम्बभूव पोस्फूरामास (य वहि महि
७ पोस्फूरिषी-ष्ट यास्ताम् रन् ष्ठाः यास्थाम् ध्वम् ढ्वम्
८ पोस्फूरिता- " रौ रः से साथे ध्वे हे स्वहे स्महे
९ पोस्फूरि-ष्यते ष्येते ष्यन्ते ष्यसे ष्येथे ष्यध्वे ष्ये ष्यावहे ष्यामहे (ष्ये ष्यावहि ष्यामहि
१० अपोस्फूरि-ष्यत ष्येताम् ष्यन्त ष्यथाः ष्येथाम् ष्यध्वम्

१३५१ स्फुलत् (स्फुल्) संचये च ।

१ पोस्फुल्-यते येते यन्ते यसे येथे यध्वे ये यावहे यामहे
२ पोस्फुल्ये-त याताम् रन् थाः याथाम् ध्वम् य वहि महि
३ पोस्फुल्-यताम् येताम् यन्ताम् यस्व येथाम् यध्वम् यै यावहै यामहै
४ अपोस्फुल्-यत येताम् यन्त यथाः येथाम् यध्वम् ये यावहि यामहि (ढ्वम् षि ष्वहि ष्महि
५ अपोस्फुलि-ष्ट षाताम् षत ष्ठाः षाथाम् ड्ढ्वम् ध्वम्
६ पोस्फुलाम्बभू-व वतुः वुः विथ वथुः व व विव विम पोस्फुलाञ्चक्रे पोस्फुलामास (य वहि महि
७ पोस्फुलिषी-ष्ट यास्ताम् रन् ष्ठाः यास्थाम् ध्वम् ढ्वम्
८ पोस्फुलिता- " रौ रः से साथे ध्वे हे स्वहे स्महे
९ पोस्फुलि-ष्यते ष्येते ष्यन्ते ष्यसे ष्येथे ष्यध्वे ष्ये ष्यावहे ष्यामहे (ष्ये ष्यावहि ष्यामहि
१० अपोस्फुलि-ष्यत ष्येताम् ष्यन्त ष्यथाः ष्येथाम् ष्यध्वम्

१३५२ कुङत् (कु) शब्दे । कुक् १००७ वद्रूपाणि
१३५३ कूङत् [कू] शब्दे । कुक् १००७ वद्रूपाणि
१३५४ गुरैति (गुर्) उद्यमे । गूरैचि ११७७ वद्रूपाणि
१३५५ पृङत् (पृ) व्यायामे । पृक् १०४५ वद्रूपाणि

CC-0. Public Domain. Vipin Kumar Collection, Deoband

Digitized by Madhuban Trust

१३५६ दृङत् (दृ) आदने ।

१ देद्री–यते येते यन्ते यसे येथे यध्वे ये यावहे यामहे
२ देद्रीये–त याताम् रन् थाः याथाम् ध्वम् य वहि महि
३ देद्री–यताम् येताम् यन्ताम् यस्व येथाम् यध्वम् यै यावहै यामहै
४ अदेद्री–यत येताम् यन्त यथाः येथाम् यध्वम् ये यावहि यामहि (ढ्वम् षि ष्वहि ष्महि
५ अदेद्रीयि–ष्ट षाताम् षत ष्ठाः षाथाम् ड्ढ्वम् ध्वम्
६ देद्रीयाम्बभू–व वतुः वुः विथ वथुः व व विव विम देद्रीयाञ्चक्रे देद्रीयामास (य वहि महि
७ देद्रीयिषी–ष्ट यास्ताम् रन् ष्ठाः यास्थाम् ध्वम् ढ्वम्
८ देद्रीयिता– " रौ रः से साथे ध्वे हे स्वहे स्महे
९ देद्रीयि–ष्यते ष्येते ष्यन्ते ष्यसे ष्येथे ष्यध्वे ष्ये ष्यावहे ष्यामहे (ष्ये ष्यावहि ष्यामहि
१०अदेद्रीयि–ष्यत ष्येताम् ष्यन्त ष्यथाः ष्येथाम् ष्यध्वम्

१३५७ धृङत् [धृ] स्थाने । धृङ् ५५६ वद्रूपाणि

१३५८ ओविजैति (विज्) भयचलनयोः । विजृ्की १०५३ वद्रूपाणि

१३५९ ओलजैङ् (लज्) व्रीडे । लज वद्रूपाणि

१३६० ओलस्जैत् (लस्ज्) व्रीडे ।

१ लालज्ज्–यते येते यन्ते यसे येथे यध्वे ये यावहे यामहे
२ लालज्ज्ये–त याताम् रन् थाः याथाम् ध्वम् य वहि महि
३ लालज्ज्–यताम् येताम् यन्ताम् यस्व येथाम् यध्वम् यै यावहै यामहै
४ अलालज्ज्–यत येताम् यन्त यथाः येथाम् यध्वम् ये यावहि यामहि (षि ष्वहि ष्महि
५ अलालज्जि–ष्ट षाताम् षत ष्ठाः षाथाम् ड्ढ्वम् ध्वम्
६ लालज्जाम्बभू–व वतुः वुः विथ वथुः व व विव विम लालज्जाञ्चक्रे लालज्जामास (य वहि महि
७ लालज्जिषी–ष्ट यास्ताम् रन् ष्ठाः यास्थाम् ध्वम्
८ लालज्जिता– " रौ रः से साथे ध्वे हे स्वहे स्महे
९ लालज्जि–ष्यते ष्येते ष्यन्ते ष्यसे ष्येथे ष्यध्वे ष्ये ष्यावहे ष्यामहे (ष्ये ष्यावहि ष्यामहि
१०अलालज्जि–ष्यत ष्येताम् ष्यन्त ष्यथाः ष्येथाम् ष्यध्वम्

१३६१ ष्वञ्जित् (स्वञ्ज्) संगे ।

१ सास्वज्–यते येते यन्ते यसे येथे यध्वे ये यावहे यामहे
२ सास्वज्ये–त याताम् रन् थाः याथाम् ध्वम् य वहि महि
३ सास्वज्–यताम् येताम् यन्ताम् यस्व येथाम् यध्वम् यै यावहै यामहै
४ असास्वज्–यत येताम् यन्त यथाः येथाम् यध्वम् ये यावहि यामहि (षि ष्वहि ष्महि
५ असास्वजि–ष्ट षाताम् षत ष्ठाः षाथाम् ड्ढ्वम् ध्वम्
६ सास्वजाम्बभू–व वतुः वुः विथ वथुः व व विव विम सास्वजाञ्चक्रे सास्वजामास (य वहि महि
७ सास्वजिषी–ष्ट यास्ताम् रन् ष्ठाः यास्थाम् ध्वम्
८ सास्वजिता– " रौ रः से साथे ध्वे हे स्वहे स्महे
९ सास्वजि–ष्यते ष्येते ष्यन्ते ष्यसे ष्येथे ष्यध्वे ष्ये ष्यावहे ष्यामहे (ष्ये ष्यावहि ष्यामहि
१०असास्वजि–ष्यत ष्येताम् ष्यन्त ष्यथाः ष्येथाम् ष्यध्वम्

१३६२ जुषैति (जुष्) प्रीतिसेवनयोः ।

१ जोजुष्–यते येते यन्ते यसे येथे यध्वे ये यावहे यामहे
२ जोजुष्ये–त याताम् रन् थाः याथाम् ध्वम् य वहि महि
३ जोजुष्–यताम् येताम् यन्ताम् यस्व येथाम् यध्वम् यै यावहै यामहै
४ अजोजुष्–यत येताम् यन्त यथाः येथाम् यध्वम् ये यावहि यामहि (षि ष्वहि ष्महि
५ अजोजुषि–ष्ट षाताम् षत ष्ठाः षाथाम् ड्ढ्वम् ध्वम्
६ जोजुषामा–स सतुः सुः सिथ सथुः स स सिव सिम जोजुषाञ्चक्रे जोजुषाम्बभूव (य वहि महि
७ जोजुषिषी–ष्ट यास्ताम् रन् ष्ठा. यास्थाम् ध्वम्
८ जोजुषिता– " रौ रः से साथे ध्वे हे स्वहे स्महे
९ जोजुषि–ष्यते ष्येते ष्यन्ते ष्यसे ष्येथे ष्यध्वे ष्ये ष्यावहे ष्यामहे (ष्ये ष्यावहि ष्यामहि
१०अजोजुषि–ष्यत ष्येताम् ष्यन्त ष्यथाः ष्येथाम् ष्यध्वम्

CC-0. Public Domain. Vipin Kumar Collection, Deoband

Digitized by Madhuban Trust

श्रीमत्तपोगणगगनाङ्गणगगनमणि-सार्वसार्व-
ज्ञशासनसार्वभौमतीर्थरक्षणपरायणवि-
द्यापीठादिप्रस्थानपञ्चकसमाराधक-
संविग्नशाखीयआचार्यचूडामणि
-अखण्डविजयश्रीमद्गुरुरा-
जविजयनेमिसूरीश्वरचर-
णेन्दिरामन्दिरेन्दिन्दिरा-
यमाणान्तिषन्मुनिलाव-
ण्यविजयविरचि-
तस्य धातुरत्नाक-
रस्य यङन्तरूप-
परम्पराप्रकृति-
निरूपणे
चतुर्थभागे
तुदादिगणः संपूर्णः॥

१३६३ रुधृंम्पी (रुध्) आवरणे ।

१ रोरुध–यते येते यन्ते यसे येथे यध्वे ये यावहे यामहे
२ रोरुध्ये–त याताम् रन् थाः याथाम् ध्वम् य वहि महि
३ रोरुध–यताम् येताम् यन्ताम् यस्व येथाम् यध्वम् यै यावहै यामहै
४ अरोरुध–यत येताम् यन्त यथाः येथाम् यध्वम् ये यावहि यामहि (षि ष्वहि ष्महि
५ अरोरुधि–ष्ट षाताम् षत ष्ठाः षाथाम् ड्ढ्वम् ध्वम्
६ रोरुधामा–स सतुः सुः सिथ सथुः स स सिव सिम रोरुधाञ्चक्रे रोरुधाम्बभूव (य वहि महि
७ रोरुधिषी–ष्ट यास्ताम् रन् ष्ठाः यास्थाम् ध्वम्
८ रोरुधिता–" रौ रः से साथे ध्वे हे स्वहे स्महे
९ रोरुधि–ष्यते ष्येते ष्यन्ते ष्यसे ष्येथे ष्यध्वे ष्ये ष्यावहे ष्यामहे (ष्ये ष्यावहि ष्यामहि
१० अरोरुधि–ष्यत ष्येताम् ष्यन्त ष्यथाः ष्येथाम् ष्यध्वम्

१३६४ रिचृंम्पी (रिच्) विरेचने ।

१ रेरिच–यते येते यन्ते यसे येथे यध्वे ये यावहे यामहे
२ रेरिच्ये–त याताम् रन् थाः याथाम् ध्वम् य वहि महि
३ रेरिच–यताम् येताम् यन्ताम् यस्व येथाम् यध्वम् यै यावहै यामहै
४ अरेरिच–यत येताम् यन्त यथाः येथाम् यध्वम् ये यावहि यामहि (षि ष्वहि ष्महि
५ अरेरिचि–ष्ट षाताम् षत ष्ठाः षाथाम् ड्ढ्वम् ध्वम्
६ रेरिचाम्बभू–व वतुः वुः विथ वथुः व व विव विम रेरिचाञ्चक्रे रेरिचामास (य वहि महि
७ रेरिचिषी–ष्ट यास्ताम् रन् ष्ठाः यास्थाम् ध्वम्
८ रेरिचिता–" रौ रः से साथे ध्वे हे स्वहे स्महे
९ रेरिचि–ष्यते ष्येते ष्यन्ते ष्यसे ष्येथे ष्यध्वे ष्ये ष्यावहे ष्यामहे (ष्ये ष्यावहि ष्यामहि
१० अरेरिचि–ष्यत ष्येताम् ष्यन्त ष्यथाः ष्येथाम् ष्यध्वम्

१३६५ विचृंम्पी (विच्) पृथग्भावे ।

व्यचत् १३२२ वद्रूपाणि

१३६६ युजृंम्पी (युज्) योगे । युजिच्

१३६७ भिदृंपी (भिद्) विदारणे ।

१ बेभिद्–यते येते यन्ते यसे येथे यध्वे ये यावहे यामहे
२ बेभिद्ये–त याताम् रन् थाः याथाम् ध्वम् य वहि महि
३ बेभिद्–यताम् येताम् यन्ताम् यस्व येथाम् यध्वम् यै यावहै यामहै
४ अबेभिद्–यत येताम् यन्त यथाः येथाम् यध्वम् ये यावहि यामहि (षि ष्वहि ष्महि
५ अबेभिदि–ष्ट षाताम् षत ष्ठाः षाथाम् ड्ढ्वम् ध्वम्
६ बेभिदाम्बभू–व वतुः वुः विथ वथुः व व विव विम बेभिदाञ्चक्रे बेभिदामास (य वहि महि
७ बेभिदिषी–ष्ट यास्ताम् रन् ष्ठाः यास्थाम् ध्वम्
८ बेभिदिता–" रौ रः से साथे ध्वे हे स्वहे स्महे
९ बेभिदि–ष्यते ष्येते ष्यन्ते ष्यसे ष्येथे ष्यध्वे ष्ये ष्यावहे ष्यामहे (ष्ये ष्यावहि ष्यामहि
१० अबेभिदि–ष्यत ष्येताम् ष्यन्त ष्यथाः ष्येथाम् ष्यध्वम्

CC-0. Public Domain. Vipin Kumar Collection, Deoband

Digitized by Madhuban Trust

१३६८ छिदृंर्पी (छिद्) द्वैधीकरणे ।

१ चेच्छिद्–यते येते यन्ते यसे येथे यध्वे ये यावहे यामहे
२ चेच्छिद्ये–त याताम् रन् थाः याथाम् ध्वम् य वहि महि
३ चेच्छिद्–यताम् येताम् यन्ताम् यस्व येथाम् यध्वम् यै यावहै यामहै
४ अचेच्छिद्–यत येताम् यन्त यथाः येथाम् यध्वम् ये यावहि यामहि (षि ष्वहि ष्महि
५ अचेच्छिदि–ष्ट षाताम् षत ष्ठाः षाथाम् ड्ढ्वम् ध्वम्
६ चेच्छिदामा–स सतुः सुः सिथ सथुः स स सिव सिम चेच्छिदाञ्चक्रे चेच्छिदाम्बभूव (य वहि महि
७ चेच्छिदिषी–ष्ट यास्ताम् रन् ष्ठाः यास्थाम् ध्वम्
८ चेच्छिदिता– " रौ रः से साथे ध्वे हे स्वहे स्महे
९ चेच्छिदि–ष्यते ष्येते ष्यन्ते ष्यसे ष्येथे ष्यध्वे ष्ये ष्यावहे ष्यामहे (ष्ये ष्यावहि ष्यामहि
१०अचेच्छिदि–ष्यत ष्येताम् ष्यन्त ष्यथाः ष्येथाम् ष्यध्वम्

१३६९ क्षुदृंर्पी (क्षुद्) संपेषे ।

१ चोक्षुद्–यते येते यन्ते यसे येथे यध्वे ये यावहे यामहे
२ चोक्षुद्ये–त याताम् रन् थाः याथाम् ध्वम् य वहि महि
३ चोक्षुद्–यताम् येताम् यन्ताम् यस्व येथाम् यध्वम् यै यावहै यामहै
४ अचोक्षुद्–यत येताम् यन्त यथाः येथाम् यध्वम् ये यावहि यामहि (षि ष्वहि ष्महि
५अचोक्षुदि–ष्ट षाताम् षत ष्ठाः षाथाम् ड्ढ्वम् ध्वम्
६चोक्षुदाञ्च–क्रे क्राते क्रिरे कृषे क्राथे कृढ्वे क्रे कृवहे कृमहे चोक्षुदाम्बभूव चोक्षुदामास (य वहि महि
७ चोक्षुदिषी–ष्ट यास्ताम् रन् ष्ठाः यास्थाम् ध्वम्
८ चोक्षुदिता– " रौ रः से साथे ध्वे हे स्वहे स्महे
९ चोक्षुदि–ष्यते ष्येते ष्यन्ते ष्यसे ष्येथे ष्यध्वे ष्ये ष्यावहे ष्यामहे (ष्ये ष्यावहि ष्यामहि
१०अचोक्षुदि–ष्यत ष्येताम् ष्यन्त ष्यथाः ष्येथाम् ष्यध्वम्

१३७० उछृदृंर्पी (छृद्) दीप्तिदेवनयोः ।

१ चरीच्छृद्–यते येते यन्ते यसे येथे यध्वे ये यावहे यामहे
२चरीच्छृद्ये–त याताम् रन् थाः याथाम् ध्वम् य वहि महि
३ चरीच्छृद्–यताम् येताम् यन्ताम् यस्व येथाम् यध्वम् यै यावहै यामहै
४ अचरीच्छृद्–यत येताम् यन्त यथाः येथाम् यध्वम् ये यावहि यामहि (षि ष्वहि ष्महि
५ अचरीच्छृदि–ष्ट षाताम् षत ष्ठाः षाथाम् ड्ढ्वम् ध्वम्
६ चरीच्छृदाम्बभू–व वतुः वुः विथ वथुः व व विव विम चरीच्छृदाञ्चक्रे चरीच्छृदामास (य वहि महि
७ चरीच्छृदिषी–ष्ट यास्ताम् रन् ष्ठाः यास्थाम् ध्वम्
८ चरीच्छृदिता– " रौ रः से साथे ध्वे हे स्वहे स्महे
९ चरीच्छृदि–ष्यते ष्येते ष्यन्ते ष्यसे ष्येथे ष्यध्वे ष्ये ष्यावहे ष्यामहे (ष्ये ष्यावहि ष्यामहि
१०अचरीच्छृदि–ष्यत ष्येताम् ष्यन्त ष्यथाः ष्येथाम् ष्यध्वम्

१३७१ उतृदृंर्पी (तृद्) हिंसानादरयोः ।

१ तरीतृद्–यते येते यन्ते यसे येथे यध्वे ये यावहे यामहे
२ तरीतृद्ये–त याताम् रन् थाः याथाम् ध्वम् य वहि महि
३ तरीतृद्–यताम् येताम् यन्ताम् यस्व येथाम् यध्वम् यै यावहै यामहै
४ अतरीतृद्–यत येताम् यन्त यथाः येथाम् यध्वम् ये यावहि यामहि [षि ष्वहि ष्महि
५ अतरीतृदि–ष्ट षाताम् षत ष्ठाः षाथाम् ड्ढ्वम् ध्वम्
६ तरीतृदामा–स सतुः सुः सिथ सथुः स स सिव सिम तरीतृदाञ्चक्रे तरीतृदाम्बभूव [य वहि महि
७ तरीतृदिषी–ष्ट यास्ताम् रन् ष्ठाः यास्थाम् ध्वम्
८ तरीतृदिता– " रौ रः से साथे ध्वे हे स्वहे स्महे
९ तरीतृदि–ष्यते ष्येते ष्यन्ते ष्यसे ष्येथे ष्यध्वे ष्ये ष्यावहे ष्यामहे [ष्ये ष्यावहि ष्यामहि
१०अतरीतृदि–ष्यत ष्येताम् ष्यन्त ष्यथाः ष्येथाम् ष्यध्वम्

१३७२ पृचैप् (पृच्) संपर्के । पृचैङ्क्
१०२३ वज्रपाणि

CC-0. Public Domain. Vipin Kumar Collection, Deoband

Digitized by Madhuban Trust

१३७३ वृचैप् (वृच्) वरणे ।

१ वरीवृच–यते येते यन्ते यसे येथे यध्वे ये यावहे यामहे
२वरीवृच्ये–त याताम् रन् थाः याथाम् ध्वम् य वहि महि
३ वरीवृच–यताम् येताम् यन्ताम् यस्व येथाम् यध्वम् यै यावहै यामहै
४ अवरीवृच–यत येताम् यन्त यथाः येथाम् यध्वम् ये यावहि यामहि (षि ष्वहि ष्महि
५ अवरीवृचि–ष्ट षाताम् षत ष्ठाः षाथाम् ड्ढ्वम ध्वम
६ वरीवृचामा–स सतुः सुः सिथ सथुः स स सिव सिम वरीवृचाम्बभूव वरीवृचाञ्चक्रे [य वहि महि
७ वरीवृचिषी–ष्ट यास्ताम् रन् ष्ठाः यास्थाम् ध्वम्
८ वरीवृचिता– " रौ रः से साथे ध्वे हे स्वहे स्महे
९ वरीवृचि–ष्यते ष्येते ष्यन्ते ष्यसे ष्येथे ष्यध्वे ष्ये ष्यावहे ष्यामहे (ष्ये ष्यावहि ष्यामहि
१०अवरीवृचि–ष्यत ष्येताम् ष्यन्त ष्यथाः ष्येथाम् ष्यध्व॰
१३७४ तञ्चू५ (तञ्च्) संकोचने। तञ्चू ९७वद्रूपाणि

१३७५ तञ्जौप् (तञ्ज्) संकोचने।

१ तातज–यते येते यन्ते यसे येथे यध्वे ये यावहे यामहे
२तातज्ये–त याताम् रन् थाः याथाम् ध्वम् य वहि महि
३ तातज–यताम् येताम् यन्ताम् यस्व येथाम् यध्वम् यै यावहै यामहै
४ अतातज–यत येताम् यन्त यथाः येथाम् यध्वम् ये यावहि यामहि (षि ष्वहि ष्महि
५ अतातजि–ष्ट षाताम् षत ष्ठाः याथाम् ड्ढ्वम् ध्वम्
६तातजाञ्च–क्रे क्राते क्रिरे कृषे क्राथे कृढ्वे क्रे कृवहे कृमहे तातजाम्बभूव तातजामास (य वहि महि
७ तातजिषी–ष्ट यास्ताम् रन् ष्ठाः यास्थाम् ध्वम्
८ तातजिता– " रौ रः से साथे ध्वे हे स्वहे स्महे
९ तातजि–ष्यते ष्येते ष्यन्ते ष्यसे ष्येथे ष्यध्वे ष्ये ष्यावहे ष्यामहे (ष्ये ष्यावहि ष्यामहि
१०अतातजि–ष्यत ष्येताम् ष्यन्त ष्यथाः ष्येथाम् ष्यध्वम्

१३७६ भञ्जौप् (भञ्ज्) आमर्दने ।

१ बम्भज–यते येते यन्ते यसे येथे यध्वे ये यावहे यामहे
२बम्भज्ये–त याताम् रन् थाः याथाम् ध्वम् य वहि महि
३ बम्भज–यताम् येताम् यन्ताम् यस्व येथाम् यध्वम् यै यावहै यामहै
४ अबम्भज–यत येताम् यन्त यथाः येथाम् यध्वम् ये यावहि यामहि (षि ष्वहि ष्महि
५ अबम्भजि–ष्ट षाताम् षत ष्ठाः षाथाम् ड्ढ्वम् ध्वम्
६बम्भजाञ्च–क्रे क्राते क्रिरे कृषे क्राथे कृढ्वे क्रे कृवहे कृमहे बम्भजाम्बभूव बम्भजामास (य वहि महि
७ बम्भजिषी–ष्ट यास्ताम् रन् ष्ठाः यास्थाम् ध्वम्
८ बम्भजिता– " रौ रः से साथे ध्वे हे स्वहे स्महे
९ बम्भजि–ष्यते ष्येते ष्यन्ते ष्यसे ष्येथे ष्यध्वे ष्ये ष्यावहे ष्यामहे (ष्ये ष्यावहि ष्यामहि
१०अबम्भजि–ष्यत ष्येताम् ष्यन्त ष्यथाः ष्येथाम् ष्यध्वम्

१३७७ भुजंप् (भुज) पालनाभ्यवहारयोः । भुजोंत् १२४९ वद्रूपाणि

१३७८ ओविजैप् [विज्) भयचलनयोः । विजृँकी १०५३ वद्रूपाणि

१३७९ कृतैप् (कृत्] वेष्टने। कृतैत् १२२८ वद्रूपाणि

१३८० शिष्लंप (शिष् विशेषणे शिष४६८वद्रूपाणि

१३८१ पिष्लंप् (पिष्) सञ्चूर्णने ।

१ पेपिष–यते येते यन्ते यसे येथे यध्वे ये यावहे यामहे
२ पेपिष्ये–त याताम् रन् थाः याथाम् ध्वम् य वहि महि
३ पेपिष–यताम् येताम् यन्ताम् यस्व येथाम् यध्वम् यै यावहै यावहै
४ अपेपिष–यत येताम् यन्त यथाः येथाम् यध्वम् ये यावहि यामहि (षि ष्वहि ष्महि
५ अपेपिषि–ष्ट षाताम् षत ष्ठाः षाथाम् ड्ढ्वम् ध्वम्
६पेपिषाञ्च–क्रे क्राते क्रिरे कृषे क्राथे कृढ्वे क्रे कृवहे कृमहे पेपिषाम्बभूव पेपिषामास (य वहि महि
७ पेपिषिषी–ष्ट यास्ताम् रन् ष्ठाः यास्थाम् ध्वम्
८ पेपिषिता– " रौ रः से साथे ध्वे हे स्वहे स्महे
९ पेपिषि–ष्यते ष्येते ष्यन्ते ष्यसे ष्येथे ष्यध्वे ष्ये ष्यावहे ष्यामहे (ष्ये ष्यावहि ष्यामहि
१०अपेपिषि–ष्यत ष्येताम् ष्यन्त ष्यथाः ष्येथाम् ष्यध्वम्

CC-0. Public Domain. Vipin Kumar Collection, Deoband

Digitized by Madhuban Trust

१३८२ हिसुप् (हिंस्) हिंसायाम् ।

१ जेहिंस्–यते येते यन्ते यसे येथे यध्वे ये यावहे यामहे
२ जेहिंस्ये-त याताम् रन् थाः याथाम् ध्वम् य वहि महि
३ जेहिंस्–यताम् येताम् यन्ताम् यस्व येथाम् यध्वम् यै यावहै यामहै
४ अजेहिंस्-यत येताम् यन्त यथाः येथाम् यध्वम् ये यावहि यामहि (षि ष्वहि ष्महि
५ अजेहिंसि-ष्ट षाताम् षत ष्ठाः षाथाम् ड्ढ्वम् ध्वम
६ जेहिंसामा–स सतुः सुः सिथ सथुः स स सिव सिम जेहिंसाञ्चक्रे जेहिंसाम्बभूव (य वहि महि
७ जेहिंसिषी-ष्ट यास्ताम् रन् ष्ठाः यास्थाम् ध्वम्
८ जेहिंसिता– " रौ रः से साथे ध्वे हे स्वहे स्महे
९ जेहिंसि-ष्यते ष्येते ष्यन्ते ष्यसे ष्येथे ष्यध्वे ष्ये ष्यावहे ष्यामहे (ष्ये ष्यावहि ष्यामहि
१०अजेहिंसि-ष्यत ष्येताम ष्यन्त ष्यथा ष्येथाम ष्यध्वम

१३८३ तृहप् (तृह्) हिंसायाम् । तृहौत् १३१२वद्रूपाणि

१३८४ खिदिंप् [खिद्] दैन्ये खिदिंच् ११६५वद्रूपाणि

१३८५ विदिंप [विद्] विचारणे । विदक् १०१६ वद्रूपाणि

श्रीमत्तपोगणगगनाङ्गणगगनमणि-सार्वसार्वज्ञशासनसार्वभौमतीर्थरक्षणपरायणविद्यापीठादिमस्थानपञ्चकसमाराधक-संविग्नशाखीयआचार्यचूडामणि-अखण्डविजयश्रीमद्गुरुराजविजयनेमिसूरीश्वरचरणेन्दिरामन्दिरेन्दिन्दिरायमाणान्तिषन्मुनिलावण्यविजयविरचितस्य धातुरत्नाकरस्य यङन्तरूपपरम्पराप्रकृतिनिरूपणे चतुर्थभागे रुधादिगणः संपूर्णः ॥

१३८६ तनूयी (तन्) विस्तारे ।

१ तन्तन्–यते येते यन्ते यसे येथे यध्वे ये यावहे यामहे
२ तन्तन्ये-त याताम् रन् थाः याथाम् ध्वम् य वहि महि
३ तन्तन्–यताम् येताम् यन्ताम् यस्व येथाम् यध्वम् य यावहै यामहै
४ अतन्तन्- यत येताम् यन्त यथाः येथाम् यध्वम् ये यावहि यामहि [षि ष्वहि ष्महि
५ अतन्तनि-ष्ट षाताम् षत ष्ठाः षाथाम् ड्ढ्वम् ध्वम्
६ तन्तनामा–स सतुः सुः सिथ सथुः स स सिव सिम तन्तनाञ्चक्रे तन्तनाम्बभूव [य वहि महि
७ तन्तनिषी-ष्ट यास्ताम् रन् ष्ठाः यास्थाम् ध्वम्
८ तन्तनिता " रौ रः से साथे ध्वे हे स्वहे स्महे
९ तन्तनि–ष्यते ष्येते ष्यन्ते ष्यसे ष्येथे ष्यध्वे ष्ये ष्यावहे ष्यामहे [ष्ये ष्यावहि ष्यामहि
१०अतन्तनि-ष्यत ष्येताम् ष्यन्त ष्यथाः ष्येथाम्ष्यध्वम्

१३८७ षणूयी (सन्) दाने। षन ३०२ वद्रूपाणि

१३८८ क्षणूयी (क्षण्) हिंसायाम् ।

१ चङ्क्षण्–यते येते यन्ते यसे येथे यध्वे ये यावहे यामहे
२ चङ्क्षण्ये–त याताम् रन् थाः याथाम् ध्वम् य वहि महि
३ चङ्क्षण्–यताम् येताम् यन्ताम् यस्व येथाम् यध्वम् यै यावहै यामहै
४ अचङ्क्षण्–यत येताम् यन्त यथाः येथाम् यध्वम् ये यावहि यामहि (षि ष्वहि ष्महि
५ अचङ्क्षणि-ष्ट षाताम् षत ष्ठाः षाथाम् ड्ढ्वम् ध्वम्
६ चङ्क्षणाम्बभू–व वतुः वुः विथ वथुः व व विव विम चङ्क्षणाञ्चक्रे चङ्क्षणामास (य वहि महि
७ चङ्क्षणिषी–ष्ट यास्ताम् रन् ष्ठाः यास्थाम् ध्वम्
८ चङ्क्षणिता– " रौ रः से साथे ध्वे हे स्वहे स्महे
९ चङ्क्षणि–ष्यते ष्येते ष्यन्ते ष्यसे ष्येथे ष्यध्वे ष्ये ष्यावहे ष्यामहे (ष्ये ष्यावहि ष्यामहि
१०अचङ्क्षणि-ष्यत ष्येताम् ष्यन्त ष्यथाः ष्येथाम् ष्यध्वम्

CC-0. Public Domain. Vipin Kumar Collection, Deoband

Digitized by Madhuban Trust

१३८९ क्षिणूयी (क्षिण्) दाने ।

१ चेक्षिण्–यते येते यन्ते यसे येथे यध्वे ये यावहे यामहे
२ चेक्षिण्ये–त याताम् रन् थाः याथाम् ध्वम् य वहि महि
३ चेक्षिण्–यताम् येताम् यन्ताम् यस्व येथाम् यध्वम् यै यावहै यामहै
४ अचेक्षिण्–यत येताम् यन्त यथाः येथाम् यध्वम् ये यावहि यामहि (षि ष्वहि ष्महि
५ अचेक्षिणि–ष्ट षाताम् षत ष्ठाः षाथाम् ड्ढ्वम् ध्वम्
६ चेक्षिणाम्बभू–व वतुः वुः विथ वथुः व व विव विम चेक्षिणाञ्चक्रे चेक्षिणामास (य वहि महि
७ चेक्षिणिषी–ष्ट यास्ताम् रन् ष्ठाः यास्थाम् ध्वम्
८ चेक्षिणिता– " रौ रः से साथे ध्वे हे स्वहे स्महे
९ चेक्षिणि–ष्यते ष्येते ष्यन्ते ष्यसे ष्येथे ष्यध्वे ष्ये ष्यावहे ष्यामहे (ष्ये ष्यावहि ष्यामहि
१०अचेक्षिणि–ष्यत ष्येताम् ष्यन्त ष्यथाः ष्येथाम् ष्यध्वम्

१३९० तृणूयी (तृण्) अदने ।

१ तरीतृण्–यते येते यन्ते यसे येथे यध्वे ये यावहे यामहे
२ तरीतृण्ये–त याताम् रन् थाः याथाम् ध्वम् य वहि महि
३ तरीतृण्–यताम् येताम् यन्ताम् यस्व येथाम् यध्वम् यै यावहै यामहै
४ अतरीतृण्–यत येताम् यन्त यथाः येथाम् यध्वम् ये यावहि यामहि [षि ष्वहि ष्महि
५ अतरीतृणि–ष्ट षाताम् षत ष्ठाः षाथाम् ड्ढ्वम् ध्वम्
६ तरीतृणामा–स सतुः सुः सिथ सथुः स स सिव सिम तरीतृणाञ्चक्रे तरीतृणाम्बभूव [य वहि महि
७ तरीतृणिषी–ष्ट यास्ताम् रन् ष्ठाः यास्थाम् ध्वम्
८ तरीतृणिता " रौ रः से साथे ध्वे हे स्वहे स्महे
९ तरीतृणि–ष्यते ष्येते ष्यन्ते ष्यसे ष्येथे ष्यध्वे ष्ये ष्यावहे ष्यामहे [ष्ये ष्यावहि ष्यामहि
१०अतरीतृणि–ष्यत ष्येताम् ष्यन्त ष्यथाः ष्येथाम् ष्यध्वम्

१३९१ घृणूयी (घृण्) दीप्तौ ।

१ जरीघृण्–यते येते यन्ते यसे येथे यध्वे ये यावहे यामहे
२ जरीघृण्ये–त याताम् रन् थाः याथाम् ध्वम् य वहि महि
३ जरीघृण् यताम् येताम् यन्ताम् यस्व येथाम् यध्वम् यै यावहै यामहै
४ अजरीघृण्–यत येताम् यन्त यथाः येथाम् यध्वम् ये यावहि यामहि (षि ष्वहि ष्महि
५ अजरीघृणि–ष्ट षाताम् षत ष्ठाः षाथाम् ड्ढ्वम् ध्वम्
६ जरीघृणामा–स सतुः सुः सिथ सथुः स स सिव सिम जरीघृणाञ्चक्रे जरीघृणाम्बभूव (य वहि महि
७ जरीघृणिषी–ष्ट यास्ताम् रन् ष्ठाः यास्थाम् ध्वम्
८ जरीघृणिता– " रौ रः से साथे ध्वे हे स्वहे स्महे
९ जरीघृणि–ष्यते ष्येते ष्यन्ते ष्यसे ष्येथे ष्यध्वे ष्ये ष्यावहे ष्यामहे (ष्ये ष्यावहि ष्यामहि
१०अजरीघृणि–ष्यत ष्येताम् ष्यन्त ष्यथाः ष्येथाम् ष्यध्वम्

१३९२ वनूयि (वन्) याचने । वन ३०० वद्रूपाणि
१३९३ मनूयि [मन्] बोधने । मनिच् ११७० वद्रूपाणि

श्रीमत्तपोगणगगनाङ्गणगगनमणि-सार्वसार्वज्ञशासनसार्वभौमतीर्थरक्षणपरायणविद्यापीठादिप्रस्थानपञ्चकसमाराधक-संविग्नशाखीयआचार्यचूडामणि-अखण्डविजयश्रीमद्गुरुराजविजयनेमिसूरीश्वरचरणेन्दिरामन्दिरेन्दिन्दिरायमाणान्तिपन्मुनिलावण्यविजयविरचितस्य धातुरत्नाकरस्य यङन्तरूपपरम्पराप्रकृतिनिरूपणे चतुर्थभागे तनादिगणः संपूर्णः ॥

१३९४ डुक्रींग् [क्री] द्रव्यविनिमये । डुकृग् ८२० वद्रूपाणि
१३९५ षिंग्श् [सि] बन्धने षींच् १०६१ वद्रूपाणि
१३९६ प्रींगश् (प्री) तृप्तिकान्त्योः । पृक् १०४५ वद्रूपाणि
१३९७ श्रींग्श् (श्री] वरणे । श्रीग् ८१५ वद्रूपाणि
१३९८ मींग्श् [मी] हिंसायाम् । मेंङ् ५९७ वद्रूपाणि
१३९९ यूंग्श् [यु) बन्धने । युक् १००१ वद्रूपाणि

CC-0. Public Domain. Vipin Kumar Collection, Deoband

Digitized by Madhuban Trust

१४०० स्कुंगृश् (स्कु) आप्रवणे ।

१ चोस्कू-यते येते यन्ते यसे येथे यध्वे ये यावहे यामहे
२ चोस्कूये-त याताम् रन् थाः याथाम् ध्वम् य वहि महि
३ चोस्कू-यताम् येताम् यन्ताम् यस्व येथाम् यध्वम् यै यावहै यामहै
४ अचोस्कू-यत येताम् यन्त यथाः येथाम् यध्वम् ये यावहि यामहि (ढ्वम् षि ष्वहि ष्महि
५ अचोस्कूयि-ष्ट षाताम् षत ष्ठाः षाथाम् ड्ढ्वम् ध्व०
६ चोस्कूयाम्बभू-व वतुः वुः विथ वथुः व व विव विम चोस्कूयाञ्चक्रे चोस्कूयामास (य वहि महि
७ चोस्कूयिषी-ष्ट यास्ताम् रन् ष्ठाः यास्थाम् ध्वम् ढ्वम्
८ चोस्कूयिता- " रौ रः से साथे ध्वे हे स्वहे स्महे
९ चोस्कूयि-ष्यते ष्येते ष्यन्ते ष्यसे ष्येथे ष्यध्वे ष्ये ष्यावहे ष्यामहे (ष्ये ष्यावहि ष्यामहि
१०अचोस्कूयि ष्यत ष्येताम् ष्यन्त ष्यथाः ष्येथाम् ष्यध्वम

१४०१ क्नूगृश् (क्नू) शब्दे ।

१ चोक्नू-यते येते यन्ते यसे येथे यध्वे ये यावहे यामहे
२ चोक्नूये-त याताम् रन् थाः याथाम् ध्वम् य वहि महि
३ चोक्नू-यताम् येताम् यन्ताम् यस्व येथाम् यध्वम् यै यावहै यामहै
४ अचोक्नू-यत येताम् यन्त यथाः येथाम् यध्वम् ये यावहि यामहि (ढ्वम् षि ष्वहि ष्महि
५ अचोक्नूयि-ष्ट षाताम् षत ष्ठाः षाथाम् ड्ढ्वम् ध्वम्
६चोक्नूयाञ्च-क्रे क्राते क्रिरे कृषे क्राथे कृढ्वे क्रे कृवहे कृमहे चोक्नूयाम्बभूव चोक्नूयामास (य वहि महि
७ चोक्नूयिषी-ष्ट यास्ताम् रन् ष्ठाः यास्थाम् ध्वम् ढ्वम्
८ चोक्नूयिता- " रौ रः से साथे ध्वे हे स्वहे स्महे
९ चोक्नूयि-ष्यते ष्येते ष्यन्ते ष्यसे ष्येथे ष्यध्वे ष्ये ष्यावहे ष्यामहे (ष्ये ष्यावहि ष्यामहि
१०अचोक्नूयि-ष्यत ष्येताम् ष्यन्त ष्यथाः ष्येथाम् ष्यध्वम
१४०२ द्रूगृश् [द्रू] हिंसायाम् । द्रूं १२ वद्रूपाणि

१४०३ ग्रहीश् (ग्रह्) उपादाने ।

१ जरीगृह्-यते येते यन्ते यसे येथे यध्वे ये यावहे यामहे
२जरीगृह्ये-त याताम् रन् थाः याथाम् यध्वम् य वहि महि
३ जरीगृह्-यताम् येताम् यन्ताम् यस्व येथाम् यध्वम् यै यावहै यामहै
४ अजरीगृह्-यत येताम् यन्त यथाः येथाम् यध्वम् ये यावहि यामहि (ढ्वम् षि ष्वहि ष्महि
५अजरीगृहि-ष्ट षाताम् षत ष्ठाः षास्थाम् ड्ढ्वम् ध्वम्
जरीगृहाञ्च-क्रे क्राते क्रिरे कृषे क्राथे कृढ्वे क्रे कृवहे कृमहे जरीगृहाम्बभूव जरीगृहामास (य वहि महि
७ जरीगृहिषी-ष्ट यास्ताम् रन् ष्ठाः यास्थाम् ध्वम् ढ्वम्
८ जरीगृहिता- " रौ रः से साथे ध्वे हे स्वहे स्महे
९ जरीगृहि-ष्यते ष्येते ष्यन्ते ष्यसे ष्येथे ष्यध्वे ष्ये ष्यावहे ष्यामहे (ष्ये ष्यावहि ष्यामहि
१०अजरीगृहि-ष्यत ष्येताम् ष्यन्त ष्यथाः ष्येथाम् ष्यध्वम
१४०४ पूगृश् (पू) पवने । पूङ् ५९४ वद्रूपाणि

१४०५ लूगृश् (लू) छेदने ।

१ लोलू-यते येते यन्ते यसे येथे यध्वे ये यावहे यामहे
२ लोलूये-त याताम् रन् थाः याथाम् ध्वम् य वहि महि
३ लोलू-यताम् येताम् यन्ताम् यस्व येथाम् यध्वम् यै यावहै यामहै
४ अलोलू-यत येताम् यन्त यथाः येथाम् यध्वम् ये यावहि यामहि (ढ्वम् षि ष्वहि ष्महि
५ अलोलूयि-ष्ट षाताम् षत ष्ठाः षाथाम् ड्ढ्वम् ध्वम्
६ लोलूयाम्बभू-व वतुः वुः विथ वथुः व व विव विम लोलूयाञ्चक्रे लोलूयामास (य वहि महि
७ लोलूयिषी-ष्ट यास्ताम् रन् ष्ठाः यास्थाम् ध्वम् ढ्वम्
८ लोलूयिता- " रौ रः से साथे ध्वे हे स्वहे स्महे
९ लोलूयि-ष्यते ष्येते ष्यन्ते ष्यसे ष्येथे ष्यध्वे ष्ये ष्यावहे ष्यामहे (ष्ये ष्यावहि ष्यामहि
१०अलोलूयि ष्यत ष्येताम् ष्यन्त ष्यथाः ष्येथाम् ष्यध्वम्
१४०६ धूगृश (धू) कम्पने। धूगृट् ११९६ वद्रूपाणि

CC-0. Public Domain. Vipin Kumar Collection, Deoband

Digitized by Madhuban Trust

१४०७ स्तॄगृश् (स्तॄ) आच्छादने ।

१ तेस्तीर्-यते येते यन्ते यसे येथे यध्वे ये यावहे यामहे
२ तेस्तीर्ये--त याताम् रन् थाः याथाम् ध्वम् य वहि महि
३ तेस्तीर्-यताम् येताम् यन्ताम् यस्व येथाम् यध्वम् यै यावहै यामहै
४ अतेस्तीर्-यत येताम् यन्त यथाः येथाम् यध्वम् ये यावहि यामहि (ढ्वम् षि ष्वहि ष्महि
५ अतेस्तीरि-ष्ट षाताम् षत ष्ठाः षाथाम् ड्ढ्वम् ध्वम्
६ तेस्तीराम्बभू-व वतुः वुः विथ वथुः व व विव विम तेस्तीराञ्चक्रे तेस्तीरामास (य वहि महि
७ तेस्तीरिषी-ष्ट यास्ताम् रन् ष्ठाः यास्थाम् ध्वम् ढ्वम्
८ तेस्तीरिता-" रौ रः से साथे ध्वे हे स्वहे स्महे
९ तेस्तीरि-ष्यते ष्येते ष्यन्ते ष्यसे ष्येथे ष्यध्वे ष्ये ष्यावहे ष्यामहे (ष्ये ष्यावहि ष्यामहि
१०अतेस्तीरि-ष्यत ष्येताम् ष्यन्त ष्यथाः ष्येथाम् ष्यध्वम्

१४०८ कॄगृश् [कॄ] हिंसायाम् । कॄत् १२३७ वद्रूपाणि

१४०९ वॄगृश् (वॄ) वरणे ।

१ वोवूर्-यते येते यन्ते यसे येथे यध्वे ये यावहे यामहे
२ वोवूर्ये-त याताम् रन् थाः याथाम् ध्वम् य वहि महि
३ वोवूर्-यताम् येताम् यन्ताम् यस्व येथाम् यध्वम् यै यावहै यामहै
४ अवोवूर्-यत येताम् यन्त यथाः येथाम् यध्वम् ये यावहि यामहि (ढ्वम् षि ष्वहि ष्महि
५ अवोवूरि-ष्ट षाताम् षत ष्ठाः षाथाम् ड्ढ्वम् ध्वम्
६ वोवूराम्बभू-व वतुः वुः विथ वथुः व व विव विम वोवूराञ्चक्रे वोवूरामास (य वहि महि
७ वोवूरिषी-ष्ट यास्ताम् रन् ष्ठाः यास्थाम् ध्वम् ढ्वम्
८ वोवूरिता-" रौ रः से साथे ध्वे हे स्वहे स्महे
९ वोवूरि-ष्यते ष्येते ष्यन्ते ष्यसे ष्येथे ष्यध्वे ष्ये ष्यावहे ष्यामहे (ष्ये ष्यावहि ष्यामहि
१०अवोवूरि-ष्यत ष्येताम् ष्यन्त ष्यथाः ष्येथाम् ष्यध्वम्

१४१० ज्यांश् (ज्या] हानौ । जिं ८ वद्रूपाणि
१४११ रींश्(री) गतिरेषणयोः रीङ्वत् ११५४ वद्रूपाणि
१४१२ लींश् (ली) श्लेषणे लीङ्वत् । ११५६ वद्रूपाणि

१४१३ व्लींश् (व्ली) वरणे ।

१ वेव्ली-यते येते यन्ते यसे येथे यध्वे ये यावहे यामहे
२ वेव्लीये-त याताम् रन् थाः याथाम् ध्वम् य वहि महि
३ वेव्ली-यताम् येताम् यन्ताम् यस्व येथाम् यध्वम् यै यावहै यामहै
४ अवेव्ली--यत येताम् यन्त यथाः येथाम् यध्वम् ये यावहि यामहि (ढ्वम् षि ष्वहि ष्महि
५ अवेव्लीयि-ष्ट षाताम् षत ष्ठाः षाथाम् ड्ढ्वम् ध्वम्
६ वेव्लीयाम्बभू-व वतुः वुः विथ वथुः व व विव विम वेव्लीयाञ्चक्रे वेव्लीयामास (य वहि महि
७ वेव्लीयिषी-ष्ट यास्ताम् रन् ष्ठाः यास्थाम् ध्वम् ढ्वम्
८ वेव्लीयिता-" रौ रः से साथे ध्वे हे स्वहे स्महे
वेव्लीयि-ष्यते ष्येते ष्यन्ते ष्यसे ष्येथे ष्यध्वे ष्ये ष्यावहे ष्यामहे (ष्ये ष्यावहि ष्यामहि
०अवेव्लीयि-ष्यत ष्येताम् ष्यन्त ष्यथाः ष्येथाम् ष्यध्वम्

१४१४ ल्वींश (ल्वी) हिंसायाम् ।

१ लेल्वी-यते येते यन्ते यसे येथे यध्वे ये यावहे यामहे
२ लेल्वीये-त याताम् रन थाः याथाम् ध्वम् य वहि महि
३ लेल्वी-यताम् येताम् यन्ताम् यस्व येथाम् यध्वम् यै यावहै यामहै
४ अलेल्वी-यत येताम् यन्त यथाः येथाम् यध्वम् ये यावहि यामहि (ढ्वम् षि ष्वहि ष्महि
५अलेल्वीयि-ष्ट षाताम् षत ष्ठाः षाथाम् ड्ढ्वम् ध्वम्
६ लेल्वीयामा-स सतुः सुः सिथ सथुः स स सिव सिम लेल्वीयाञ्चक्रे लेल्वीयाम्बभूव (य वहि महि
७ लेल्वीयिषी-ष्ट यास्ताम् रन् ष्ठाः यास्थाम् ध्वम् ढ्वम्
८ लेल्वीयिता-" रौ रः से साथे ध्वे हे स्वहे स्महे
९ लेल्वीयि-ष्यते ष्येते ष्यन्ते ष्यसे ष्येथे ष्यध्वे ष्ये ष्यावहे ष्यामहे (ष्ये ष्यावहि ष्यामहि
१०अलेल्वीयि-ष्यत ष्येताम् ष्यन्त ष्यथाः ष्येथाम् ष्यध्वम्

१४१५ कॄश् (कॄ) हिंसायाम् । कॄत् १२३७ वद्रूपाणि
१४१६ मॄश् (मॄ] हिंसायाम् । मुरत् १२८९ वद्रूपाणि

CC-0. Public Domain. Vipin Kumar Collection, Deoband

Digitized by Madhuban Trust

१४१७ शॄश् (शॄ) हिंसायाम् ।

१ शेशीर्-यते येते यन्ते यसे येथे यध्वे ये यावहे यामहे
२ शेशीर्ये-त याताम् रन् थाः याथाम् ध्वम् य वहि महि
३ शेशीर्-यताम् येताम् यन्ताम् यस्व येथाम् यध्वम् यै यावहै यामहै
४ अशेशीर्-यत येताम् यन्त यथाः येथाम् यध्वम् ये यावहि यामहि (ढ्वम् षि ष्वहि ष्महि
५ अशेशीरि-ष्ट षाताम् षत ष्ठाः षाथाम् ड्ढ्वम् ध्वम्
६ शेशीराम्बभू-व वतुः वुः विथ वथुः व व विव विम शेशीराञ्चक्रे शेशीरामास (य वहि महि
७ शेशीरिषी-ष्ट यास्ताम् रन् ष्ठाः यास्थाम् ध्वम् ढ्वम्
८ शेशीरिता- '' रौ रः से साथे ध्वे हे स्वहे स्महे
९ शेशीरि-ष्यते ष्येते ष्यन्ते ष्यसे ष्येथे ष्यध्वे ष्ये ष्यावहे ष्यामहे (ष्ये ष्यावहि ष्यामहि
१०अशेशीरि-ष्यत ष्येताम् ष्यन्त ष्यथाः ष्येथाम् ष्यध्वम

१४१८ पॄश् [पॄ] पालनपूरणयोः पुरत् १२८८ वद्रूपाणि

१४१९ वॄश् (वॄ) वरणे ।

१ बोवूर्-यते येते यन्ते यसे येथे यध्वे ये यावहे यामहे
२ बोवूर्ये-त याताम् रन् थाः याथाम् ध्वम् य वहि महि
३ बोवूर्-यताम् येताम् यन्ताम् यस्व येथाम् यध्वम् यै यावहै यामहै
४ अबोवूर्-यत येताम् यन्त यथाः येथाम् यध्वम् ये यावहि यामहि (ढवम् षि ष्वहि ष्महि
५ अबोवूरि-ष्ट षाताम् षत ष्ठाः षाथाम् ड्ढ्वम् ध्वम्
६ बोवूराञ्च-क्रे क्राते क्रिरे कृषे क्राथे कृढ्वे क्रे कृवहे कृमहे बोवूराम्बभूव बोवूरामास (य वहि महि
७ बोवूरिषी-ष्ट यास्ताम् रन् ष्ठाः यास्थाम् ध्वम् ढ्वम्
८ बोवूरिता- '' रौ रः से साथे ध्वे हे स्वहे स्महे
९ बोवूरि-ष्यते ष्येते ष्यन्ते ष्यसे ष्येथे ष्यध्वे ष्ये ष्यावहे ष्यामहे (ष्ये ष्यावहि ष्यामहि
१०अबोवूरि-ष्यत ष्येताम् ष्यन्त ष्यथाः ष्येथाम् ष्यध्वम

१४२० भॄश् (भॄ) वरणे ।

१ बोभूर्-यते येते यन्ते यसे येथे यध्वे ये यावहे यामहे
२ बोभूर्ये-त याताम् रन् थाः याथाम् यध्वम् य वहि महि
३ बोभूर्-यताम् येताम् यन्ताम् यस्व येथाम् यध्वम् यै यावहै यामहै
४ अबोभूर्-यत येताम् यन्त यथाः येथाम् यध्वम् ये यावहि यामहि (ढ्वम् षि ष्वहि ष्महि
५ अबोभूरि-ष्ट षाताम् षत ष्ठाः षास्थाम् ड्ढवम् ध्वम्
६ बोभूराञ्च-क्रे क्राते क्रिरे कृषे क्राथे कृढ्वे क्रे कृवहे कृमहे बोभूराम्बभूव बोभूरामास (य वहि महि
७ बोभूरिषी-ष्ट यास्ताम् रन् ष्ठाः यास्थाम् ध्वम् ढ्वम्
८ बोभूरिता- '' रौ रः से साथे ध्वे हे स्वहे स्महे
९ बोभूरि-ष्यते ष्येते ष्यन्ते ष्यसे ष्येथे ष्यध्वे ष्ये ष्यावहे ष्यामहे (ष्ये ष्यावहि ष्यामहि
१०अबोभूरि-ष्यत ष्येताम् ष्यन्त ष्यथाः ष्येथाम् ष्यध्वम

१४२१ दॄश् (दॄ) विदारणे । दॄ ९४१ वद्रूपाणि
१४२२ जॄश् (जॄ) वयोहानौ। जॄषच् १०५६ वद्रूपाणि
१४२३ नॄश् (नॄ) नये । नॄ ९४२ वद्रूपाणि

१४२४ ज्ञांश् (ज्ञा) अवबोधने ।

१ जाज्ञा-यते येते यन्ते यसे येथे यध्वे ये यावहे यामहे
२ जाज्ञाये-त याताम् रन् थाः याथाम् ध्वम् य वहि महि
३ जाज्ञा-यताम् येताम् यन्ताम् यस्व येथाम् यध्वम् यै यावहै यामहै
४ अजाज्ञा-यत येताम् यन्त यथाः येथाम् यध्वम् ये यावहि यामहि (ढ्वम् षि ष्वहि ष्महि
५ अजाज्ञायि-ष्ट षाताम् षत ष्ठाः षाथाम् ड्ढ्वम् ध्वम्
६ जाज्ञायाम्बभू-व वतुः वुः विथ वथुः व व विव विम जाज्ञायाञ्चक्रे जाज्ञायामास (य वहि महि
७ जाज्ञायिषी-ष्ट यास्ताम् रन् ष्ठाः यास्थाम् ध्वम् ढ्वम्
८ जाज्ञायिता- '' रौ रः से साथे ध्वे हे स्वहे स्महे
९ जाज्ञायि-ष्यते ष्येते ष्यन्ते ष्यसे ष्येथे ष्यध्वे ष्ये ष्यावहे ष्यामहे (ष्ये ष्यावहि ष्यामहि
१०अजाज्ञायि-ष्यत ष्येताम् ष्यन्त ष्यथाः ष्येथाम् ष्यध्वम

१४२५ क्षिपश् (क्षि) हिंसायाम्। क्षि १० वद्रूपाणि
१४२६ व्रींश् (व्री) वरणे। व्रीङ्च ११५७ वद्रूपाणि
१४२७ भ्रींश् [भ्री] भरणे। भृंग् ८१८ वद्रूपाणि
१४२८ हेठश् हेठ भूतप्रादुर्भावे हेठि ६२१ वद्रूपाणि
१४२९ मृडश् (मृड्) सुखने। मृडत् १२५५ वद्रूपाणि

CC-0. Public Domain. Vipin Kumar Collection, Deoband

Digitized by Madhuban Trust

१४३० श्रन्थश् (श्रन्थ्) मोचनप्रतिहर्षयोः ।

१ शाश्रन्ट-यते येते यन्ते यसे येथे यध्वे ये यावहे यामहे
२ शाश्रन्थ्ये-त याताम् रन् थाः याथाम् ध्वम् य वहि महि
३ शाश्रन्ट-यताम् येताम् यन्ताम् यस्व येथाम् यध्वम् यै यावहै यामहै
४ अशाश्रन्ट-यत येताम् यन्त यथाः येथाम् यध्वम् ये यावहि यामहि (षि ष्वहि ष्महि
५ अशाश्रथि-ष्ट षाताम् षत ष्ठाः षाथाम् ड्ढ्वम् ध्वम्
६ शाश्रथाम्बभू-व वतु वुः विथ वथुः व व विव विम शाश्रथाञ्चक्रे शाश्रथामास (य वहि महि
७ शाश्रथिषी-ष्ट यास्ताम् रन् ष्ठाः यास्थाम् ध्वम्
८ शाश्रथिता- " रौ रः से साथे ध्वे हे स्वहे स्महे
९ शाश्रथि-ष्यते ष्येते ष्यन्ते ष्यसे ष्येथे ष्यध्वे ष्ये ष्यावहे ष्यामहे (ष्ये ष्यावहि ष्यामहि
१० अशाश्रथि-ष्यत ष्येताम् ष्यन्त ष्यथाः ष्येथाम् ष्यध्वम्

१४३१ मन्थश् [मन्थ्] विलोडने। मन्थ२६७ वद्रूपाणि

१४३२ ग्रन्थश् (ग्रन्थ्) संदर्भे ।

१ जाग्रन्ट-यते येते यन्ते यसे येथे यध्वे ये यावहे यामहे
२ जाग्रन्थ्ये-त याताम् रन् थाः याथाम् ध्वम् य वहि महि
३ जाग्रन्ट-यताम् येताम् यन्ताम् यस्व येथाम् यध्वम् यै यावहै यामहै
४ अजाग्रन्ट-यत येताम् यन्त यथाः येथाम् यध्वम् ये यावहि यामहि (ढ्वम् षि ष्वहि ष्महि
५ अजाग्रथि-ष्ट षाताम् षत ष्ठाः षाथाम् ड्ढ्वम् ध्वम्
६ जाग्रथाम्बभू-व वतु वुः विथ वथुः व व विव विम जाग्रथाञ्चक्रे जाग्रथामास (य वहि महि
७ जाग्रथिषी-ष्ट यास्ताम् रन् ष्ठाः यास्थाम् ध्वम् ढ्वम्
८ जाग्रथिता- " रौ रः से साथे ध्वे हे स्वहे स्महे
९ जाग्रथि-ष्यते ष्येते ष्यन्ते ष्यसे ष्येथे ष्यध्वे ष्ये ष्यावहे ष्यामहे (ष्ये ष्यावहि ष्यामहि
१० अजाग्रथि-ष्यत ष्येताम् ष्यन्त ष्यथाः ष्येथाम् ष्यध्वम्

१४३३ कुन्थश् (कुन्थ्) संक्लेशे कुथच्च १०६४ वद्रूपाणि

१४३४ मृदश् (मृद्) क्षोदे ।

१ मरीमृद्-यते येते यन्ते यसे येथे यध्वे ये यावहे यामहे
२ मरीमृद्ये-त याताम् रन् थाः याथाम् ध्वम् य वहि महि
३ मरीमृद्-यताम् येताम् यन्ताम् यस्व येथाम् यध्वम् यै यावहै यामहै
४ अमरीमृद्-यत येताम् यन्त यथाः येथाम् यध्वम् ये यावहि यामहि (षि ष्वहि ष्महि
५ अमरीमृदि-ष्ट षाताम् षत ष्ठाः षाथाम् ड्ढ्वम् ध्वम्
६ मरीमृदाम्बभू-व वतु वुः विथ वथुः व व विव विम मरीमृदाञ्चक्रे मरीमृदामास (य वहि महि
७ मरीमृदिषी-ष्ट यास्ताम् रन् ष्ठाः यास्थाम् ध्वम्
८ मरीमृदिता- " रौ रः से साथे ध्वे हे स्वहे स्महे
९ मरीमृदि-ष्यते ष्येते ष्यन्ते ष्यसे ष्येथे ष्यध्वे ष्ये ष्यावहे ष्यामहे (ष्ये ष्यावहि ष्यामहि
१० अमरीमृदि-ष्यत ष्येताम् ष्यन्त ष्यथाः ष्येथाम् ष्यध्वम्

१४३५ गुधश् (गुध्) रोषे । गुधच्च १०६६ वद्रूपाणि
१४३६ बन्धश् (बन्ध्) बन्धने । बधि ६८८ वद्रूपाणि
१४३७ क्षुभश् [क्षुभ्] संचलने । क्षुभि ८७४ वद्रूपाणि
१४३८ णभश् (नभ्) हिंसायाम् । णभि ८७५ वद्रूपाणि
१४३९ तुभश् (तुभ्) हिंसायाम् । तुभि ८७६ वद्रूपाणि

१४४० खवश (खव्) भूतप्रादुर्भावे । वयोर्निरनुनासिकत्वे

१ चाखव-यते येते यन्ते यसे येथे यध्वे ये यावहे यामहे
२ चाखव्ये-त याताम् रन् थाः याथाम् ध्वम् य वहि महि
३ चाखव-यताम् येताम् यन्ताम् यस्व येथाम् यध्वम् यै यावहै यामहै
४ अचाखव-यत येताम् यन्त यथाः येथाम् यध्वम् ये यावहि यामहि (ढ्वम् षि ष्वहि ष्महि
५ अचाखवि-ष्ट षाताम् षत ष्ठाः षाथाम् ड्ढ्वम् ध्वम्
६ चाखवामा-स सतुः सुः सिथ सथुः स स सिव सिम चाखवाञ्चक्रे चाखवाम्बभूव (य वहि महि
७ चाखविषी-ष्ट यास्ताम् रन् ष्ठाः यास्थाम् ध्वम् ढ्वम्
८ चाखविता- " रौ रः से साथे ध्वे हे स्वहे स्महे
९ चाखवि-ष्यते ष्येते ष्यन्ते ष्यसे ष्येथे ष्यध्वे ष्ये ष्यावहे ष्यामहे (ष्ये ष्यावहि ष्यामहि
१० अचाखवि-ष्यत ष्येताम् ष्यन्त ष्यथाः ष्येथाम् ष्यध्वम्

CC-0. Public Domain. Vipin Kumar Collection, Deoband

Digitized by Madhuban Trust

तयोः सानुनासिकत्वे चञ्चूर्यैंते । व-
स्यैव सानुनासिकत्वे चञ्चूर्यैंते । यस्यैव
सानुनासिकत्वं चाचौर्यैंते

१४४१ क्लिशौश् (क्लिश्) विबाधने ।
क्लिशिच् ११८१ वद्रूपाणि

१४४२ अशश् [अश्] भोजने अशौटि१२१७वद्रूपाणि

१४४३ विषश् (विष्) विप्रयोगे । विषू ४८३वद्रूपाणि

१४४४ प्रुषश् (प्रुष्) स्नेहसेचनपूरणेषु ।
प्रुष ४९१ वद्रूपाणि

१४४५ प्लुषश् (प्लुष्) स्नेहसेचनपूरणेषु ।
प्लुषू ४९२ वद्रूपाणि

१४४६ मुषश् (मुष्) स्तेये । मुष ४७३ वद्रूपाणि

१४४७ पुषश् (पुष्) पुष्टौ पुषं । ४९५ वद्रूपाणि

१४४८ कुषश् (कुष्) निष्कर्षे ।

१ चोकुष्-यते येते यन्ते यसे येथे यध्वे ये यावहे यामहे

२ चोकुष्ये-त याताम् रन् थाः याथाम् ध्वम् य वहि महि

३ चोकुष्-यताम् येताम् यन्ताम् यस्व येथाम् यध्वम् यै
यावहै यावहै

४ अचोकुष्-यत येताम् यन्त यथाः येथाम् यध्वम् ये
यावहि यामहि (षि ष्वहि ष्महि

५ अचोकुषि-ष्ट षाताम् षत ष्ठाः षाथाम् ड्ढ्वम् ध्वम्

६ चोकुषाञ्च-क्रे क्राते क्रिरे कृषे क्राथे कृढ्वे क्रे कृवहे कृमहे
चोकुषाम्बभूव चोकुषामास (य वहि महि

७ चोकुषिषी-ष्ट यास्ताम् रन् ष्ठाः यास्थाम् ध्वम्

८ चोकुषिता- " रौ रः से साथे ध्वे हे स्वहे स्महे

९ चोकुषि-ष्यते ष्येते ष्यन्ते ष्यसे ष्येथे ष्यध्वे ष्ये
ष्यावहे ष्यामहे (ष्ये ष्यावहि ष्यामहि

१०अचोकुषि-ष्यत ष्येताम् ष्यन्त ष्यथाः ष्येथाम् ष्यध्वम्

१४४९ ध्रसश् (ध्रस्) उञ्छे ।

१ दाध्रस्-यते येते यन्ते यसे येथे यध्वे ये यावहे यामहे

२दाध्रस्ये-त याताम् रन् थाः याथाम् ध्वम् य वहि महि

३ दाध्रस्-यताम् येताम् यन्ताम् यस्व येथाम् यध्वम् यै
यावहै यामहै

४ अदाध्रस्-यत येताम् यन्त यथाः येथाम् यध्वम् ये
यावहि यामहि (षि ष्वहि ष्महि

५ अदाध्रसि-ष्ट षाताम् षत ष्ठाः षाथाम् ड्ढ्वम् ध्वम्

६ दाध्रसामा-स सतुः सुः सिथ सथुः स स सिव सिम
दाध्रसाम्बभूव दाध्रसाञ्चक्रे [य वहि महि

७ दाध्रसिषी-ष्ट यास्ताम् रन् ष्ठाः यास्थाम् ध्वम्

८ दाध्रसिता- " रौ रः से साथे ध्वे हे स्वहे स्महे

९ दाध्रसि-ष्यते ष्येते ष्यन्ते ष्यसे ष्येथे ष्यध्वे ष्ये
ष्यावहे ष्यामहे (ष्ये ष्यावहि ष्यामहि

१०अदाध्रसि-ष्यत ष्येताम् ष्यन्त ष्यथाः ष्येथाम् ष्यध्वम्

१४५० वृङ्श् (वृ) संभक्तौ । व्रींङ्च् ११५७ वद्रूपाणि

श्रीमत्तपोगणगगनाङ्गणगगनमणि-सार्वसार्व-
ज्ञशासनसार्वभौमतीर्थरक्षणपरायणवि-
द्यापीठादिप्रस्थानपञ्चकसमाराधक-
संविग्नशाखीयआचार्यचूडामणि
-अखण्डविजयश्रीमद्गुरुरा-
जविजयनेमिसूरीश्वरचर-
णेन्दिरामन्दिरेन्दिन्दिरा-
यमाणान्तिषन्मुनिलाव-
ण्यविजयविरचि-
तस्य धातुरत्नाक-
रस्य यङन्तरूप-
परम्पराप्रकृतिनिरूपणे चतुर्थभागे
क्र्यादिगणः संपूर्णः ॥

CC-0. Public Domain. Vipin Kumar Collection, Deoband

Digitized by Madhuban Trust

१४५१ स्रुषण् (स्रुष) पंशूर्न्ये ।

१ सोस्रूष्–यते येते यन्ते यसे येथे यध्वे ये यावहे यामहे
२ सोस्रूष्ये–त याताम् रन् थाः याथाम् ध्वम् य वहि महि
३ सोस्रूष्–यताम् येताम् यन्ताम् यस्व येथाम् यध्वम् यै यावहै यामहै
४ असोस्रूष्–यत येताम् यन्त यथाः येथाम् यध्वम् ये यावहि यामहि (षि ष्वहि ष्महि
५ असोस्रूषि–ष्ट षाताम् षत ष्ठाः षाथाम् ड्ढ्वम् ध्वम्
६ सोस्रूषाम्बभू–व वतुः वुः विथ वथुः व व विव विम सोस्रूषाञ्चक्रे सोस्रूषामास (य वहि महि
७ सोस्रूषिषी–ष्ट यास्ताम् रन् ष्ठाः यास्थाम् ध्वम्
८ सोस्रूषिता– " रौ रः से साथे ध्वे हे स्वहे स्महे
९ सोस्रूषि–ष्यते ष्येते ष्यन्ते ष्यसे ष्येथे ष्यध्वे ष्ये ष्यावहे ष्यामहे (ष्ये ष्यावहि ष्यामहि
१० असोस्रूषि–ष्यत ष्येताम् ष्यन्त ष्यथाः ष्येथाम् ष्यध्वम्

१४५२ सूत्रश् (सूत्र्) विमोचने ।

१ सोसूत्र्–यते येते यन्ते यसे येथे यध्वे ये यावहे यामहे
२ सोसूत्र्ये–त याताम् रन् थाः याथाम् ध्वम् य वहि महि
३ सोसूत्र्–यताम् येताम् यन्ताम् यस्व येथाम् यध्वम् यै यावहै यामहै
४ असोसूत्र्–यत येताम् यन्त यथाः येथाम् यध्वम् ये यावहि यामहि (ढ्वम् षि ष्वहि ष्महि
५ असोसूत्रि–ष्ट षाताम् षत ष्ठाः षाथाम् ड्ढवम् ध्वम्
६ सोसूत्राम्बभू–व वतुः वुः विथ वथुः व व विव विम सोसूत्राञ्चक्रे, सोसूत्रामास (य वहि महि
७ सोसूत्रिषी–ष्ट यास्ताम् रन् ष्ठाः यास्थाम् ध्वम् ढ्वम्
८ सोसूत्रिता– " रौ रः से साथे ध्वे हे स्वहे स्महे
९ सोसूत्रि–ष्यते ष्येते ष्यन्ते ष्यसे ष्येथे ष्यध्वे ष्ये ष्यावहे ष्यामहे (ष्ये ष्यावहि ष्यामहि
१० असोसूत्रि–ष्यत ष्येताम् ष्यन्त ष्यथाः ष्येथाम् ष्यध्वम्

१४५३ मूत्रण् (मूत्र्) प्रस्रवणे ।

१ मोमूत्र्–यते येते यन्ते यसे येथे यध्वे ये यावहे यामहे
२ मोमूत्र्ये–त याताम् रन् थाः याथाम् ध्वम् य वहि महि
३ मोमूत्र्–यताम् येताम् यन्ताम् यस्व येथाम् यध्वम् यै यावहै यामहै
४ अमोमूत्र्–यत येताम् यन्त यथाः येथाम् यध्वम् ये यावहि यामहि (ढ्वम् षि ष्वहि ष्महि
५ अमोमूत्रि–ष्ट षाताम् षत ष्ठाः षाथाम् ड्ढ्वम् ध्वम्
६ मोमूत्राम्बभू–व वतुः वुः विथ वथुः व व विव विम मोमूत्राञ्चक्रे मोमूत्रामास (य वहि महि
७ मोमूत्रिषी–ष्ट यास्ताम् रन् ष्ठाः यास्थाम् ध्वम् ढ्वम्
८ मोमूत्रिता– " रौ रः से साथे ध्वे हे स्वहे स्महे
९ मोमूत्रि–ष्यते ष्येते ष्यन्ते ष्यसे ष्येथे ष्यध्वे ष्ये ष्यावहे ष्यामहे (ष्ये ष्यावहि ष्यामहि
१० अमोमूत्रि–ष्यत ष्येताम् ष्यन्त ष्यथाः ष्येथाम् ष्यध्वम्

१४५४ युजण् (युज्) संपर्चने युजिंच् ११६० वद्रूपाणि

१४५५ लीण् (ली] द्रवीकरणे लीङ्च् ११५५ वद्रूपाणि

१४५६ मीण् (मी) मतौ । मेङ् १५५७ वद्रूपाणि

१४५७ प्रीगण् (प्री) तर्पणे । प्रीङ् १०४५ वद्रूपाणि

१४५८ धूगण् (धू) कम्पने । धूगूट ११९६ वद्रूपाणि

१४५९ वृगण् (वृ आवरणे । व्रीङ्च् ११५७ वद्रूपाणि

१४६० जॄण् (जॄ] वयोहानौ । जॄष्च् १०" ६ वद्रूपाणि

CC-0. Public Domain. Vipin Kumar Collection, Deoband

Digitized by Madhuban Trust

चीकण् (चीक्) आमर्षणे ।

१ चेचीक–यते येते यन्ते यसे येथे यध्वे ये यावहे यामहे
२ चेचीक्ये–त याताम् रन् थाः याथाम् ध्वम् य वहि महि
३ चेचीक–यताम् येताम् यन्ताम् यस्व येथाम् यध्वम् यै यावहै यामहै
४ अचेचीक–यत येताम् यन्त यथाः येथाम् यध्वम् ये यावहि यामहि (षि ष्वहि ष्महि
५ अचेचीकि–ष्ट षाताम् षत ष्ठाः षाथाम् ड्ढ्वम् ध्वम्
६ चेचीकाञ्च–क्रे क्राते क्रिरे कृषे क्राथे कृढ्वे क्रे कृवहे कृमहे चेचीकाम्बभूव चेचीकामास (य वहि महि
७ चेचीकिषी–ष्ट यास्ताम् रन् ष्ठाः यास्थाम् ध्वम्
८ चेचीकिता– " रौ रः से साथे ध्वे हे स्वहे स्महे
९ चेचीकि–ष्यते ष्येते ष्यन्ते ष्यसे ष्येथे ष्यध्वे ष्ये ष्यावहे ष्यामहे (ष्ये ष्यावहि ष्यामहि
१० अचेचीकि–ष्यत ष्येताम् ष्यन्त ष्यथाः ष्येथाम् ष्यध्वम्

शीकण् (शीक्) आमर्षणे ।

१ शेशीक–यते येते यन्ते यसे येथे यध्वे ये यावहे यामहे
२ शेशीक्ये–त याताम् रन् थाः याथाम् ध्वम् य वहि महि
३ शेशीक–यताम् येताम् यन्ताम् यस्व येथाम् यध्वम् यै यावहै यामहै
४ अशेशीक–यत येताम् यन्त यथाः येथाम् यध्वम् ये यावहि यामहि (षि ष्वहि ष्महि
५ अशेशीकि–ष्ट षाताम् षत ष्ठाः षाथाम् ड्ढ्वम् ध्वम्
६ शेशीकाञ्च–क्रे क्राते क्रिरे कृषे क्राथे कृढ्वे क्रे कृवहे कृमहे शेशीकाम्बभूव शेशीकामास (य वहि महि
७ शेशीकिषी–ष्ट यास्ताम् रन् ष्ठाः यास्थाम् ध्वम्
८ शेशीकिता– " रौ रः से साथे ध्वे हे स्वहे स्महे
९ शेशीकि–ष्यते ष्येते ष्यन्ते ष्यसे ष्येथे ष्यध्वे ष्ये ष्यावहे ष्यामहे (ष्ये ष्यावहि ष्यामहि
१० अशेशीकि–ष्यत ष्येताम् ष्यन्त ष्यथाः ष्येथाम् ष्यध्वम्

१४६१ मार्गण् (मार्ग्) अन्वेषणे ।

१ मामार्ग्–यते येते यन्ते यसे येथे यध्वे ये यावहे यामहे
२ मामार्ग्ये–त याताम् रन् थाः याथाम् ध्वम् य वहि महि
३ मामार्ग्–यताम् येताम् यन्ताम् यस्व येथाम् यध्वम् यै यावहै यामहै
४ अमामार्ग्–यत येताम् यन्त यथाः येथाम् यध्वम् ये यावहि यामहि (षि ष्वहि ष्महि
५ अमामार्गि–ष्ट षाताम् षत ष्ठाः षाथाम् ड्ढ्वम् ध्वम्
६ मामार्गाञ्च–क्रे मामार्गाञ्चक्रे मामार्गाम्बभूव (य वहि महि
७ मामार्गिषी–ष्ट यास्ताम् रन् ष्ठाः यास्थाम् ध्वम्
८ मामार्गिता– " रौ रः से साथे ध्वे हे स्वहे स्महे
९ मामार्गि–ष्यते ष्येते ष्यन्ते ष्यसे ष्येथे ष्यध्वे ष्ये ष्यावहे ष्यामहे (ष्ये ष्यावहि ष्यामहि
१० अमामार्गि–ष्यत ष्येताम् ष्यन्त ष्यथाः ष्येथाम् ष्यध्वम्

१४६२ पृचण् (पृच्) संपर्चने। पृचैङ्क १०२३ वद्रूपाणि
१४६३ रिचण् [रिच्) वियोजने । रिचृंपी १३६४ वद्रूपाणि
१४६४ वचण् [वच] भाषणे । वचंक् १०१३ वद्रूपाणि
१४६५ वृजैण् [वृज्] वजने वृजैकि १०२६ वद्रूपाणि
१४६६ मृजौण् (मृज) शौचालङ्कारयोः । मृजौक् १०१४ वद्रूपाणि
१४६७ कठुण् (कण्ठ्) शोके। कठुङ् ६२३ वद्रूपाणि
१४६८ श्रन्थण् (श्रन्थ्) संदर्भे श्रन्थश् १४३० वद्रूपाणि
१४६९ क्रथण् [क्रथ् हिंसायाम्। क्रथ ९६९ वद्रूपाणि
१४७० श्रथण् [श्रथ्] बन्धने। श्रन्थश् १४३२ वद्रूपाणि
१४७१ वदिण् (वद्) भाषणे । वद ९२४ वद्रूपाणि
१४७२ छदण् (छद्) अपवारणे। छद ९७१ वद्रूपाणि
१४७३ आङः सदण् (आ-सद्) गतौ। षद्लृ ८९२ वद्रूपाणि

CC-0. Public Domain. Vipin Kumar Collection, Deoband

Digitized by Madhuban Trust

१४७४ छृदण् (छृद्) संदीपने । ऊछृदपी १३७० वद्रूपाणि

१४७५ शुन्धिण् (शुन्ध् शुद्धौ । शुन्ध २९४ वद्रूपाणि

१४७६ तनूण् [तन्] श्रद्धाघाते तनूयी १३८६ वद्रूपाणि

१४७७ मानण् [मान्] पूजायाम् मानि ६९१ वद्रूपाणि

१४७८ तपिण् [तप्] दाहे । तपं ३०५ वद्रूपाणि

१४७९ तृपण् (तृप्) प्रीणने । तृपौच् १०९७ वद्रूपाणि

१४८० दृभैण् [दृभ्] भये । दृभैत् १२८२ वद्रूपाणि

१४८१ मृषिण् (मृष्) तितिक्षायाम् । मृषू ४८८ वद्रूपाणि ।

१४८२ शिषण् [शिष्] असर्वोपयोगे । शिष ४६८ वद्रूपाणि

१४८३ जुषण् [जुष्) परितर्कणे । जुषैति १३६२ वद्रूपाणि

१४८४ धुषण् [धुष्] प्रसहने । ञिधृषाद् १२१५ वद्रूपाणि

१४८५ हिसुण् [हिस्] हिंसायाम् । हिसुए १३८२ वद्रूपाणि

१४८६ गर्हण् (गर्ह्) विनिन्दने गर्हि ७९४ वद्रूपाणि

१४८७ षहण् (षह्) मर्षणे । षहि ९१६ वद्रूपाणि

श्रीमत्तपोगणगगनाङ्गणगगनमणि–सार्वसार्वज्ञशासनसार्वभौमतीर्थरक्षणपरायण-
विद्यापीठादिप्रस्थानपञ्चकसमाराधक–संविग्नशाखीयआचार्यचूडामणि–
अखण्डविजयश्रीमद्गुरुराजविजयनेमिसूरीश्वरचरणेन्दिराम-
न्दिरेन्दिन्दिरायमाणान्तिषन्मुनिलावण्यविजयविर-
चितस्य धातुरत्नाकरस्य यङन्तरूपपरम्परा-
प्रकृतिनिरूपणे चतुर्थभागे

चुरादिगणः संपूर्णः ॥

समर्थितश्च धातुरत्नाकरस्य णिगन्तरूपपर-
म्पराप्रकृतिनिरूपणे नाम चतुर्थभागः ॥

CC-0. Public Domain. Vipin Kumar Collection, Deoband

Digitized by Madhuban Trust

CC-0. Public Domain. Vipin Kumar Collection, Deoband

Digitized by Madhuban Trust

CC-0. Public Domain. Vipin Kumar Collection, Deoband

Digitized by Madhuban Trust

ISBN: 81-7013-104-9

Vol. I Tinanta: pp.x+1370, 1992

Vol.II Niganta: pp.viii+2 to 2-7+3-1526, 1992

Vol.III Sannanta: pp.vi+iv+504, 1992

Vol.IV Yananta: pp.viii+308, 1992

Vol.V Yanluvanta: pp.xii+320+x, 1992

Vol.VI Namadhatu: pp.vi+ii+xii+188, 1992

Vol.VII Bhavakarma: pp.vi+464+ii, 1992

[redacted]

CC-0. Public Domain. Vipin Kumar Collection, Deoband

Digitized by Madhuban Trust

ऋं प्रापणे च

स्मृं चिन्तायाम्

पां पाने

इं गतौ

गृं सेचने

अभिभवे

द्रुं गतौ

ध्मां शब्दाग्निसंयोगयोः

ध्रुं स्थैर्ये च

पां पाने

घृ सेचने

गृं सेचने

सुं प्रसवैश्वर्ययोः

दुं गतौ

घृ सेचने

ह्वृ वरणं स्थगनम्

सुं गतौ

द्रुं गतौ

दां दाने

ध्वृं कौटिल्ये

ह्वृ वरणं स्थगनम्

शं गतौ

औस्वृ शब्दोपतापयोः

औस्वृ शब्दोपता

CC-0. Public Domain. Vipin Kumar Collection, Deoband

प्रसवैश्वर्ययोः

कौटिल्ये